

## Deckungsvermerke gemäß § 18 Gemeindehaushaltsverordnung

- 1.) Die Ausgaben des Sammelnachweises für die Personalausgaben sind gegenseitig deckungsfähig.
- 2.) Die in den einzelnen Unterabschnitten veranschlagten Mittel für die Unterhaltung der Grundstücke und baulichen Anlagen (.500000) sind gegenseitig deckungsfähig (GD).
- 3.) Im Unterabschnitt 1310. (Feuerschutz) sind die Haushaltsstellen .500000 - .668000 gegenseitig deckungsfähig.
- 4.) In den Unterabschnitten 2111., 2112., 2114. und 2250 (Schulen) sind die Haushaltsstellen .520000 und .591000 jeweils gegenseitig deckungsfähig.
- 5.) In den Unterabschnitten 3000. (allg. Kulturförderung) und 5500. (Förderung des Sports) ist die Haushaltsstelle .700000 gegenseitig deckungsfähig.
- 6.) Im Unterabschnitt 6100. (Städteplanung, Bauordnung) sind die Haushaltsstellen .557000, .577100, .577500 und .577600 gegenseitig deckungsfähig.
- 7.) In den Unterabschnitten 6300., 6900. (Gemeindestraßen) und 7810. (Feld- und Wirtschaftswege) sind die Haushaltsstellen .510000 und .510100 gegenseitig deckungsfähig.
- 8.) Im Unterabschnitt 7200 (Abfallbeseitigung, Umweltschutzmaßnahmen) sind die Haushaltsstellen .500000 und .575000 gegenseitig deckungsfähig.

## Übersicht der Deckungsringe 2016

**Deckungsring: GD1310**

**Bezeichnung : Deckungsring Feuerwehr**

Haushaltsstelle		Haushaltsansatz 2016 EUR
Nummer	Bezeichnung	
1	2	3
1.1310.500000	Unterhaltung der Grundstücke und Gebäude	40.000
1.1310.520000	Beschaffungen und Geräteunterhaltung	20.000
1.1310.540000	Bewirtschaftungskosten	35.000
1.1310.550000	Haltung von Fahrzeugen	25.000
1.1310.560000	Dienst- und Schutzkleidung	20.000
1.1310.560100	Jugendfeuerwehr	3.000
1.1310.562000	Aus- und Fortbildung Umschulung	12.000
1.1310.575000	Betriebsaufwand	28.000
1.1310.640000	Steuern, Versicherungen, Schadensfälle	15.000
1.1310.650000	Bürobedarf	2.000
1.1310.652000	Telefongebühren	3.000
1.1310.668000	Vermischte Ausgaben	2.000
	Summe	205.000

## Übersicht der Deckungsringe 2016

**Deckungsring: GD2111**  
**Bezeichnung : Deckungsring Grundschule Friesenheim**  
**Deckungsring Grundschule Friesenheim**

Haushaltsstelle		Haushaltsansatz 2016 EUR
Nummer	Bezeichnung	
1	2	3
1.2111.520000	Beschaffungen und Geräteunterhaltung	5.000
1.2111.591000	Lehr- und Unterrichtsmittel	18.000
1.2111.592000	Lernmittel	0
	Summe	23.000

## Übersicht der Deckungsringe 2016

**Deckungsring: GD2112**  
**Bezeichnung : Deckungsring Grundschule Oberweier**  
**Deckungsring Grundschule Oberweier**

Haushaltsstelle		Haushaltsansatz 2016 EUR
Nummer	Bezeichnung	
1	2	3
1.2112.520000	Beschaffungen und Geräteunterhaltung	3.000
1.2112.591000	Lehr- und Unterrichtsmittel	6.000
1.2112.592000	Lernmittel	0
1.2112.652000	Telefongebühren	1.000
	Summe	10.000

## Übersicht der Deckungsringe 2016

**Deckungsring: GD2114**

**Bezeichnung : Deckungsring Grundschule Oberschopfheim  
Deckungsring Grundschule Oberschopfheim**

Haushaltsstelle		Haushaltsansatz 2016 EUR
Nummer	Bezeichnung	
1	2	3
1.2114.520000	Beschaffungen und Geräteunterhaltung	3.000
1.2114.591000	Lehr- und Unterrichtsmittel	6.000
1.2114.592000	Lernmittel	0
1.2114.652000	Telefongebühren	1.000
	Summe	10.000

## Übersicht der Deckungsringe 2016

**Deckungsring: GD2250**

**Bezeichnung : Deckungsring Werkreal- u. Realschule**

**Deckungsring Werkreal- u. Realschule Friesenheim**

Haushaltsstelle		Haushaltsansatz 2016 EUR
Nummer	Bezeichnung	
1	2	3
1.2250.520000	Beschaffungen und Geräteunterhaltung	20.000
1.2250.591000	Lehr- und Unterrichtsmittel	90.000
1.2250.592000	Lernmittel	0
1.2250.652000	Telefongebühren	7.000
	Summe	117.000

## Übersicht der Deckungsringe 2016

**Deckungsring: GD3000**

**Bezeichnung : Deckungsring Vereinzuschüsse**

Haushaltsstelle		Haushaltsansatz 2016 EUR
Nummer	Bezeichnung	
1	2	3
1.3000.700000	Zuschüsse für laufende Zwecke	30.000
1.5500.700000	Zuschüsse für laufende Zwecke	30.000
	Summe	60.000

## Übersicht der Deckungsringe 2016

**Deckungsring: GD5000**  
**Bezeichnung : Deckungsring Unterhaltungsaufwendungen**  
**Unterhaltungsaufwendungen der Grundstücke**  
**und Gebäude**

Haushaltsstelle		Haushaltsansatz 2016 EUR
Nummer	Bezeichnung	
1	2	3
1.0201.500000	Unterhaltung der Grundstücke und Gebäude	22.000
1.0202.500000	Unterhaltung der Grundstücke und Gebäude	4.000
1.0203.500000	Unterhaltung der Grundstücke und Gebäude	5.000
1.0204.500000	Unterhaltung der Grundstücke und Gebäude	22.000
1.0205.500000	Unterhaltung der Grundstücke und Gebäude	5.000
1.2111.500000	Unterhaltung der Grundstücke und Gebäude	10.000
1.2112.500000	Unterhaltung der Grundstücke und Gebäude	7.500
1.2113.500000	Unterhaltung der Grundstücke und Gebäude	7.500
1.2114.500000	Unterhaltung der Grundstücke und Gebäude	7.500
1.2115.500000	Unterhaltung der Grundstücke und Gebäude	17.500
1.2250.500000	Unterhaltung der Grundstücke und Gebäude	30.000
1.2700.500000	Unterhaltung Gebäude	0
1.3210.500000	Unterhaltung der Grundstücke und Gebäude	1.000
1.3400.500000	Unterhaltung der Grundstücke und Gebäude	2.000
1.3653.500000	Unterhaltung der Grundstücke und Gebäude	30.000
1.5610.500000	Unterhaltung der Grundstücke und Gebäude	10.000
1.5612.500000	Unterhaltung der Grundstücke und Gebäude	5.000
1.5615.500000	Unterhaltung der Grundstücke und Gebäude	30.000
1.5620.500000	Unterhaltung der Grundstücke und Gebäude	20.000
1.5850.500000	Unterhaltungsaufwand	20.000
1.7500.500000	Unterhaltung der Grundstücke und Gebäude	20.000
1.7620.500000	Unterhaltung der Grundstücke und Gebäude	1.000
1.7700.500000	Unterhaltung der Grundstücke und Gebäude	10.000
1.8400.500000	Unterhaltung der Grundstücke und Gebäude	25.000
1.8440.500000	Unterhaltung der Grundstücke und Gebäude	35.000
1.8800.500000	Unterhaltung der Grundstücke und Gebäude	140.000
1.8801.500000	Unterhaltung der Grundstücke und Gebäude	5.000
	Summe	492.000



## Übersicht der Deckungsringe 2016

**Deckungsring: GD5400**  
**Bezeichnung : Deckungsring Bewirtschaftungskosten**  
**Bewirtschaftungskosten**

Haushaltsstelle		Haushaltsansatz 2016 EUR
Nummer	Bezeichnung	
1	2	3
1.0201.540000	Bewirtschaftungskosten	47.000
1.0202.540000	Bewirtschaftungskosten	5.000
1.0203.540000	Bewirtschaftungskosten	6.000
1.0204.540000	Bewirtschaftungskosten	8.000
1.0205.540000	Bewirtschaftungskosten	5.000
1.2111.540000	Bewirtschaftungskosten	29.000
1.2112.540000	Bewirtschaftungskosten	15.000
1.2113.540000	Bewirtschaftungskosten	10.000
1.2114.540000	Bewirtschaftungskosten	26.000
1.2115.540000	Bewirtschaftungskosten	10.000
1.2250.540000	Bewirtschaftungskosten	175.000
1.3210.540000	Bewirtschaftungskosten	7.000
1.3653.540000	Bewirtschaftungskosten	24.000
1.4600.540000	Bewirtschaftungskosten	3.000
1.5610.540000	Bewirtschaftungskosten	45.000
1.5612.540000	Bewirtschaftungskosten	8.000
1.5615.540000	Bewirtschaftungskosten	28.000
1.5620.540000	Bewirtschaftungskosten	40.000
1.7500.540000	Bewirtschaftungskosten	21.000
1.7700.540000	Bewirtschaftungskosten	28.000
1.8400.540000	Bewirtschaftungskosten	50.000
1.8440.540000	Bewirtschaftungskosten	20.000
1.8470.540000	Bewirtschaftungskosten	5.000
1.8550.540000	Nebennutzungen	1.000
1.8800.540000	Bewirtschaftungskosten	100.000
	Summe	716.000

## Übersicht der Deckungsringe 2016

**Deckungsring: GD5770**

**Bezeichnung : Deckungsring Sachaufwand Datenerfassung  
Sachaufwand Datenerfassung**

Haushaltsstelle		Haushaltsansatz 2016 EUR
Nummer	Bezeichnung	
1	2	3
1.0201.577000	Sachaufwand für Datenerfassung	14.000
1.0300.577000	Sachaufwand für Datenerfassung	49.000
1.0500.577000	Sachaufwand für Datenerfassung	0
1.0600.577000	Sachaufwand für Datenerfassung	12.000
1.1100.577000	Sachaufwand für Datenerfassung	55.000
1.6000.577000	Sachaufwand für Datenerfassung	15.000
1.6100.577000	Aufstellung von Bebauungsplänen	0
	Summe	145.000

## Übersicht der Deckungsringe 2016

**Deckungsring: GD6100**

**Bezeichnung : Deckungsring Bebauungsplan**

Haushaltsstelle		Haushaltsansatz 2016 EUR
Nummer	Bezeichnung	
1	2	3
1.6100.577100	Gutachten, Rechtsverfahren	20.000
1.6100.577200	Aufstellung von Bebauungsplänen	35.000
1.6100.577500	Flächennutzungsplan	5.000
1.6100.577600	Dorfentwicklungspläne	1.000
	Summe	61.000

## Übersicht der Deckungsringe 2016

**Deckungsring: GD6300**

**Bezeichnung : Deckungsring Gemeindestraßen**

Haushaltsstelle		Haushaltsansatz 2016 EUR
Nummer	Bezeichnung	
1	2	3
1.6300.510000	Unterhaltung Ortsstraßen	100.000
1.6300.510100	Unterhaltung Gemeindeverbindungsstraßen	60.000
1.6300.511000	Unterhaltung von Brücken	60.000
1.6900.510000	Unterhaltung Wasserläufe	20.000
1.7810.510000	Unterhaltung Feldwege	40.000
	Summe	280.000

## Übersicht der Deckungsringe 2016

**Deckungsring: GD7200**

**Bezeichnung : Deckungsring Abfallbeseitigung**

Haushaltsstelle		Haushaltsansatz 2016 EUR
Nummer	Bezeichnung	
1	2	3
1.7200.500000	Unterhaltung der Grundstücke und Gebäude	5.000
1.7200.575000	Betriebsaufwand	5.000
	Summe	10.000



# Sammelnachweis für Personalausgaben

## Gruppierung

- 4 Personalausgaben** Nicht zu den Personalausgaben zählen Ausgaben für die Inanspruchnahme von Dienstleistungen auf Grund von Werkverträgen oder ähnlichen Vertragsformen. Ausgaben für Vertragsarchitekten, Vertragsingenieure usw. werden als Nebenkosten dem Unterhaltungsaufwand oder den Bauausgaben zugeordnet.
- 40 Aufwendungen für ehrenamtliche Tätigkeit**
- 41 Besoldung, Vergütungen, Löhne**  
410 Beamte  
414 Beschäftigte, einschließlich Krankenbezüge  
416 Beschäftigungsentgelte und dergleichen
- 43 Beiträge zu Versorgungskassen**  
430 Beamte  
434 Beschäftigte  
438 Geringfügig Beschäftigte
- 44 Beiträge zur gesetzlichen Sozialversicherung**  
440 Beamte  
444 Beschäftigte  
448 Geringfügig Beschäftigte
- 45 Beihilfen, Unterstützungen und dergleichen**  
450 Beamte  
454 Beschäftigte
- 46 Personalnebensausgaben**
- 47 Deckungsreserve für Personalausgaben**





## Übersicht der Deckungsringe 2016

**Deckungsring: GD4000**  
**Bezeichnung : Sammelnachweis Personalausgaben**

Haushaltsstelle		Haushaltsansatz 2016 EUR
Nummer	Bezeichnung	
1	2	3
1.0000.400000	Aufwendungen für ehrenamtl. Tätigkeiten	38.000
1.0000.410000	Besoldung der Beamten	101.000
1.0000.430000	Versorgungsbeiträge für Beamte	60.000
1.0000.450000	Beihilfen (Umlagen)	21.000
1.0201.400000	Aufwendungen für ehrenamtl. Tätigkeiten	0
1.0201.410000	Besoldung der Beamten	115.000
1.0201.414000	Entgelt der Beschäftigten	423.000
1.0201.430000	Versorgungsbeiträge für Beamte	69.000
1.0201.434000	Versorgungsbeiträge für Beschäftigte	33.000
1.0201.444000	Sozialversicherung für Beschäftigte	76.000
1.0201.450000	Beihilfen (Umlagen)	18.000
1.0202.400000	Aufwendungen für ehrenamtl. Tätigkeiten	4.000
1.0202.410000	Besoldung der Beamten	0
1.0202.414000	Entgelt der Beschäftigten	81.000
1.0202.430000	Versorgungsbeiträge für Beamte	0
1.0202.434000	Versorgungsbeiträge für Beschäftigte	5.000
1.0202.440000	Beitr. zur gesetzl. Sozialvers. f. Beamte	0
1.0202.444000	Sozialversicherung für Beschäftigte	16.000
1.0202.450000	Beihilfen (Umlagen)	0
1.0203.400000	Aufwendungen für ehrenamtl. Tätigkeiten	4.000
1.0203.410000	Besoldung der Beamten	0
1.0203.414000	Entgelt der Beschäftigten	66.000
1.0203.430000	Versorgungsbeiträge für Beamte	0
1.0203.434000	Versorgungsbeiträge für Beschäftigte	4.000
1.0203.440000	Beitr. zur gesetzl. Sozialvers. f. Beamte	0
1.0203.444000	Sozialversicherung für Beschäftigte	13.000
1.0203.450000	Beihilfen (Umlagen)	0
1.0204.400000	Aufwendungen für ehrenamtl. Tätigkeiten	40.000
1.0204.410000	Besoldung der Beamten	0
1.0204.414000	Entgelt der Beschäftigten	68.000
1.0204.430000	Versorgungsbeiträge für Beamte	0
1.0204.434000	Versorgungsbeiträge für Beschäftigte	6.000
1.0204.440000	Beitr. zur gesetzl. Sozialvers. f. Beamte	0
1.0204.444000	Sozialversicherung für Beschäftigte	14.000
1.0204.450000	Beihilfen (Umlagen)	0
1.0205.400000	Aufwendungen für ehrenamtl. Tätigkeiten	4.000
1.0205.410000	Besoldung der Beamten	0
1.0205.414000	Entgelt der Beschäftigten	87.000
1.0205.430000	Versorgungsbeiträge für Beamte	0
1.0205.434000	Versorgungsbeiträge für Beschäftigte	7.000
1.0205.440000	Beitr. zur gesetzl. Sozialvers. f. Beamte	0
1.0205.444000	Sozialversicherung für Beschäftigte	17.000

## Übersicht der Deckungsringe 2016

**Deckungsring: GD4000**  
**Bezeichnung : Sammelnachweis Personalausgaben**

Haushaltsstelle		Haushaltsansatz 2016 EUR
Nummer	Bezeichnung	
1	2	3
1.0205.450000	Beihilfen (Umlagen)	0
1.0300.410000	Besoldung der Beamten	151.000
1.0300.414000	Entgelt der Beschäftigten	181.000
1.0300.430000	Versorgungsbeiträge für Beamte	94.000
1.0300.434000	Versorgungsbeiträge für Beschäftigte	15.000
1.0300.444000	Sozialversicherung für Beschäftigte	36.000
1.0300.450000	Beihilfen (Umlagen)	22.000
1.0500.410000	Besoldung der Beamten	0
1.0500.414000	Entgelt der Beschäftigten	0
1.0500.430000	Versorgungsbeiträge für Beamte	0
1.0500.434000	Versorgungsbeiträge für Beschäftigte	0
1.0500.444000	Sozialversicherung für Beschäftigte	0
1.0500.450000	Beihilfen (Umlagen)	0
1.1100.410000	Besoldung der Beamten	135.000
1.1100.414000	Entgelt der Beschäftigten	133.000
1.1100.430000	Versorgungsbeiträge für Beamte	76.000
1.1100.434000	Versorgungsbeiträge für Beschäftigte	11.000
1.1100.444000	Sozialversicherung für Beschäftigte	25.000
1.1100.450000	Beihilfen (Umlagen)	30.000
1.1310.414000	Entgelt der Beschäftigten	3.000
1.1310.434000	Versorgungsbeiträge für Beschäftigte	1.000
1.1310.444000	Sozialversicherung für Beschäftigte	1.000
1.2111.414000	Entgelt der Beschäftigten	20.000
1.2111.434000	Versorgungsbeiträge für Beschäftigte	2.000
1.2111.444000	Sozialversicherung für Beschäftigte	4.000
1.2112.414000	Entgelt der Beschäftigten	31.000
1.2112.434000	Versorgungsbeiträge für Beschäftigte	3.000
1.2112.444000	Sozialversicherung für Beschäftigte	6.000
1.2112.450000	Beihilfen (Umlagen)	0
1.2113.414000	Entgelt der Beschäftigten	14.000
1.2113.434000	Versorgungsbeiträge für Beschäftigte	1.000
1.2113.444000	Sozialversicherung für Beschäftigte	3.000
1.2113.450000	Beihilfen (Umlagen)	0
1.2114.414000	Entgelt der Beschäftigten	45.000
1.2114.434000	Versorgungsbeiträge für Beschäftigte	4.000
1.2114.444000	Sozialversicherung für Beschäftigte	9.000
1.2114.450000	Beihilfen (Umlagen)	0
1.2115.414000	Entgelt der Beschäftigten	11.000
1.2115.434000	Versorgungsbeiträge für Beschäftigte	1.000
1.2115.444000	Sozialversicherung für Beschäftigte	2.000
1.2115.450000	Beihilfen (Umlagen)	0
1.2250.414000	Entgelt der Beschäftigten	296.000

## Übersicht der Deckungsringe 2016

**Deckungsring: GD4000**  
**Bezeichnung : Sammelnachweis Personalausgaben**

Haushaltsstelle		Haushaltsansatz 2016 EUR
Nummer	Bezeichnung	
1	2	3
1.2250.434000	Versorgungsbeiträge für Beschäftigte	26.000
1.2250.444000	Sozialversicherung für Beschäftigte	61.000
1.2250.450000	Beihilfen (Umlagen)	0
1.2910.414000	Entgelt der Beschäftigten	207.000
1.2910.434000	Versorgungsbeiträge für Beschäftigte	16.000
1.2910.444000	Sozialversicherung für Beschäftigte	40.000
1.3653.414000	Entgelt der Beschäftigten	11.000
1.3653.434000	Versorgungsbeiträge für Beschäftigte	1.000
1.3653.444000	Sozialversicherung für Beschäftigte	2.000
1.3653.450000	Beihilfen (Umlagen)	0
1.4310.414000	Entgelt der Beschäftigten	9.000
1.4310.434000	Versorgungsbeiträge für Beschäftigte	1.000
1.4310.444000	Sozialversicherung für Beschäftigte	2.000
1.4600.414000	Entgelt der Beschäftigten	68.000
1.4600.434000	Versorgungsbeiträge für Beschäftigte	6.000
1.4600.444000	Sozialversicherung für Beschäftigte	14.000
1.5610.414000	Entgelt der Beschäftigten	40.000
1.5610.434000	Versorgungsbeiträge für Beschäftigte	3.000
1.5610.444000	Sozialversicherung für Beschäftigte	8.000
1.5610.450000	Beihilfen (Umlagen)	0
1.5612.414000	Entgelt der Beschäftigten	13.000
1.5612.434000	Versorgungsbeiträge für Beschäftigte	1.000
1.5612.444000	Sozialversicherung für Beschäftigte	3.000
1.5612.450000	Beihilfen (Umlagen)	0
1.5615.414000	Entgelt der Beschäftigten	30.000
1.5615.434000	Versorgungsbeiträge für Beschäftigte	3.000
1.5615.444000	Sozialversicherung für Beschäftigte	6.000
1.5615.450000	Beihilfen (Umlagen)	0
1.6000.410000	Besoldung der Beamten	141.000
1.6000.414000	Entgelt der Beschäftigten	332.000
1.6000.430000	Versorgungsbeiträge für Beamte	103.000
1.6000.434000	Versorgungsbeiträge für Beschäftigte	29.000
1.6000.444000	Sozialversicherung für Beschäftigte	65.000
1.6000.450000	Beihilfen (Umlagen)	39.000
1.7200.414000	Entgelt der Beschäftigten	0
1.7200.434000	Versorgungsbeiträge für Beschäftigte	0
1.7200.444000	Sozialversicherung für Beschäftigte	0
1.7500.414000	Entgelt der Beschäftigten	8.000
1.7500.434000	Versorgungsbeiträge für Beschäftigte	0
1.7500.444000	Sozialversicherung für Beschäftigte	2.000
1.7700.414000	Entgelt der Beschäftigten	644.000
1.7700.434000	Versorgungsbeiträge für Beschäftigte	55.000

## Übersicht der Deckungsringe 2016

**Deckungsring: GD4000**

**Bezeichnung : Sammelnachweis Personalausgaben**

Haushaltsstelle		Haushaltsansatz 2016 EUR
Nummer	Bezeichnung	
1	2	
1.7700.444000	Sozialversicherung für Beschäftigte	131.000
1.7700.450000	Beihilfen (Umlagen)	0
1.8400.414000	Entgelt der Beschäftigten	145.000
1.8400.434000	Versorgungsbeiträge für Beschäftigte	13.000
1.8400.444000	Sozialversicherung für Beschäftigte	31.000
1.8400.450000	Beihilfen (Umlagen)	0
1.8440.414000	Entgelt der Beschäftigten	24.000
1.8440.434000	Versorgungsbeiträge für Beschäftigte	2.000
1.8440.444000	Sozialversicherung für Beschäftigte	5.000
1.8440.450000	Beihilfen (Umlagen)	0
1.8550.410000	Besoldung der Beamten	57.000
1.8550.414000	Entgelt der Beschäftigten	191.000
1.8550.430000	Versorgungsbeiträge für Beamte	58.000
1.8550.434000	Versorgungsbeiträge für Beschäftigte	17.000
1.8550.444000	Sozialversicherung für Beschäftigte	40.000
1.8550.450000	Beihilfen (Umlagen)	17.000
1.9100.470000	Deckungsreserve für Personalausgaben	0
	Summe	5.476.000

# Stellenplan

## Gemeinde Friesenheim

einschließlich der Stellenübersicht

für

Beamte und Beschäftigte

Rechnungsjahr

**2016**

Vermerke zum Stellenplan:

ATZ	Altersteilzeit
EZ	Elternzeit
kw	künftig wegfallend
ku	künftig umzuwandeln
S	Sozial- und Erziehungsdienst

## Stellenplan für das Haushaltsjahr 2016

### Teil A: Beamte

Laufbahngruppe und Amtsbezeichnung	Besoldungs- gruppe	Zahl der Stellen				Nachrichtlich		Vermerke, Erläute- rungen (z.B.: Auf- wandsentschädigung)
		insge- samt	darunter			Zahl der Stellen 2015	Zahl der tats. bes. Stellen 30.06.2015	
			mit Zulage	Sonder- schlüssel	Leer- stellen			
1	2	3	4	5	6	7	8	9
<b><u>Gemeindeverwaltung:</u></b>								
Bürgermeister	B2/B3	1				1	1	
<b><u>Höherer Dienst:</u></b>								
Oberverwaltungsrat	A 14	2				1	1	
Verwaltungsrat	A 13	0				2	2	
<b><u>Gehobener Dienst:</u></b>								
Oberamtsrat	A 13	0				0	0	
Amtsrat	A 12	4,9				1	1	
Amtmann	A 11	2				4,9	4,9	
Oberinspektor	A 10	1				0	0	
Inspektor	A 9	1				0	0	
<b><u>Mittlerer Dienst:</u></b>								
Amtsinspektor	A 9	2				2	2	
Hauptsekretär	A 8	0				1	1	
Obersekretär	A 7							
Sekretär	A 6							
<b>Insgesamt:</b>		<b>13,9</b>				12,9	12,9	

## Stellenplan für das Haushaltsjahr 2016

### Teil B: Beschäftigte

	Entgelt- gruppe	insge- samt	Nachrichtlich		
			Zahl der Stellen 2015	Zahl der tats. bes. Stellen 30.06.2015	
<b><u>Gemeindeverwaltung:</u></b>					
	14	1	1	1	
	12	1	0	0	
	11	1	1	1	
	10	0	1	1	
	9	7,9	8,88	8,88	1,0 kw ATZ Freistellungsphase*)
	8	4,22	8,22	8,22	1,0 kw ATZ Freistellungsphase *)
	7	0	0	0	
	6	22,79	18,93	16,93	0,77 kw ATZ Freistellungsphase *)
	5	18,01	21,65	23,65	
	4	6	5	5	1 kw
	3	1	1	1	
	2	9,94	10,43	10,43	1,02 ATZ Freistellungsphase *)
	1	4,71	4,33	4,33	
	S 7	0	0,9	0,9	
	S 11	2	2	2	
<b>Summe Beschäftigte:</b>		<b>79,57</b>	<b>84,34</b>	<b>84,34</b>	
<b>Summe Beamte:</b>		13,9	12,9	12,9	
<b>Zwischensumme:</b>		<b>93,47</b>	<b>97,24</b>	<b>97,24</b>	
<b>abzüglich ATZ kw-Stellen</b>	*)	3,79	6,67	6,67	
<b>Insgesamt:</b>		89,68	90,57	90,57	

**Teil C - nachrichtlich -**

Aufteilung der Stellen nach der Gliederung des Haushaltsplanes

**I. Beamte**

HHST	Gliederungsplan	Bürger- meister	Höherer Dienst		Gehobener Dienst					Mittlerer Dienst				Erläute- rungen
		B2/B3	A 14	A 13	A 13	A 12	A 11	A 10	A 9	A9m.Z.	A 9	A 8	A 7	
0000	Gemeindeorgane	1												
0201	Hauptamt		1			0,9	1							
0300	Finanzverwaltung		1			1			1					
1100	Bürgerbüro						1	1			1			
6000	Bauverwaltung					2					1			
8550	Gemeindewald					1								
	<b>Insgesamt:</b>	<b>1</b>	<b>2</b>	<b>0</b>	<b>0</b>	<b>4,9</b>	<b>2</b>	<b>1</b>	<b>1</b>	<b>0</b>	<b>2</b>	<b>0</b>	<b>0</b>	<b>13,9</b>



## II. Beschäftigte

HHST	Gliederungsplan	Entgeltgruppen											Erläuterungen		
		14	12	11	9	8	6	5	4	3	2	1		S 11	
0201	Hauptamt		1,00		1,00	1,72	1,54	1,00				0,46	0,46		
0202	Ortsverwaltung Oberweier						0,77		1,00			0,08			
0203	Ortsverwaltung Heiligenzell						0,59		1,00			0,08			
0204	Ortsverwaltung Oberschopfheim						1,04		1,00			0,10			
0205	Ortsverwaltung Schuttern						1,54		1,00			0,10			<i>0,77 kw ATZ Freistellung bis 30.06.2017</i>
0300	Finanzverwaltung				1,00		2,79	1,00							
1100	Bürgerbüro						2,51	0,92							
2111	Grundschule Friesenheim						1,00	1,00							
2112	Grundschule Oberweier											0,31	0,38		
2113	Grundschule Heiligenzell											0,33			
2114	Grundschule Oberschopfheim											0,56	0,56		
2115	Grundschule Schuttern											0,13	0,26		<i>0,13 kw ATZ Freistellung bis 31.07.2016</i>
2250	Werkreal- u. Realschule Friesenh.						2,00					4,08	1,91	1,00	<i>0,51 kw ATZ Freistellung bis 31.08.2017</i>
2910	Verlässl. Grundschule/Ganztag				0,90		2,12	1,99							
3653	Heiligenzeller Schlöble											0,13			
4310	Seniorenbetreuung							0,25							
4600	Jugendförderung						0,34	0,22						1,00	
5610	Sporthalle Friesenheim											1,02			
5612	Waldmattenhalle Oberweier											0,26			
5615	Offohalle Schuttern											0,38	0,76		<i>0,38 kw ATZ Freistellung bis 31.07.2016</i>
6000	Bauverwaltung	1,00		1,00	2,00	1,50	1,55								<i>1,0 kw ATZ Freist. bis 31.07.16</i>
7500	Friedhöfe											0,13			
7700	Bauhof				1,00		4,00	8,13	2,00	1,00	0,28				1,0 kw
8400	Sternenberghalle				2,00			0,50				1,33			<i>1,0 kw ATZ Freistellung bis 30.09.2017</i>
8440	Auberghalle											0,28	0,28		
8550	Gemeindewald					1,00	1,00	3,00							
	<b>Insgesamt:</b>	<b>1,00</b>	<b>1,00</b>	<b>1,00</b>	<b>7,90</b>	<b>4,22</b>	<b>22,79</b>	<b>18,01</b>	<b>6,00</b>	<b>1,00</b>	<b>9,94</b>	<b>4,71</b>	<b>2,00</b>		<b>79,57</b>

abzüglich 3,79 kw Stellen ATZ Freistellungsphase

### Teil D - nachrichtlich -

#### Ehrenbeamte und Beschäftigte in der Ausbildungszeit

##### I. Ehrenbeamte

Bezeichnung	Aufwandsentschädigung Bemessungsgrundlage: 90 v.H. des Höchstbe- trages 1000-2000 EW	Zahl 2016	Zahl der Stellen 2015	Beschäftigt 30.06.15	Erläuterungen
Ortsvorsteher Oberweier	45 v.H.	1	1	1	
Ortsvorsteher Heiligenzell	35 v.H.	1	1	1	
Ortsvorsteher Oberschopfheim	55 v.H.	1	1	1	
Ortsvorsteher Schuttern	35 v.H.	1	1	1	
Insgesamt:		4	4	4	

##### II. Nachwuchskräfte und informatorisch Beschäftigte

Bezeichnung	Art der Vergütung	Zahl 01.01.16	Vorgeseh. im Jahr 2016	Beschäftigt am 30.06.15	Erläuterungen
Dienstanfänger gehobener Dienst	Unterhaltszuschuss	2	1	0	
Gemeinde-Sekretär- Anwärter	Unterhaltszuschuss	0	0	0	
Verw.fachangestellten- Azubi	Ausbildungsvergütung	4	1	5	
Forstwirt-Azubi	Ausbildungsvergütung	1	1	2	
Fachkraft für Wasser- versorgungstechnik	Ausbildungsvergütung	1	0	1	
Freiwilliges soziales Jahr		2	2	2	
Insgesamt:		10	5	10	

**Zusammenstellung  
der  
Darlehen**

Gemeinde

Name des Gläubigers	Aufnahmejahr	Ursprüngliche Höhe	Stand am 01.01.16	Zinsbindung bis	Zins %	Betrag Euro	Tilgung %	Betrag Euro	Stand am 31.12.16
<b>Kredite von:</b>									
<b>Lakra BW</b>									
004.123598.2	1987	95.406	67.318	fest	0,5	335	1 +	1.096	66.222
004.123750.2	1988	89.475	63.067	fest	0,5	314	1 +	1.028	62.039
146.103694.2	1988	72.859	33.427	31.10.23	2,3	751	1 +	1.653	31.774
<b>LBBW</b>									
611 414 996	1990	426.417	159.092	30.06.22	2,62	3.923	1 +	24.960	134.132
<b>Komm. Vers. Verband</b>									
10245206	1995	35.790	1.789	variabel	3,5	16	5	1.789	0
		719.947	324.693			5.339		30.526	294.167

Aufnahme	2016		1.909.200						1.909.200
----------	------	--	-----------	--	--	--	--	--	-----------

Summen			2.233.893						2.203.367
--------	--	--	-----------	--	--	--	--	--	-----------

## Übersicht über den Stand der Schulden (ohne Kassenkredite)

Art	Stand zu Beginn des Vorjahres €	Stand zu Beginn des Haushaltsjahres €
1. Schulden aus Krediten		
a.) vom Land		
b.) vom Kreditmarkt	355.000	325.000
2. Innere Darlehen		
3. Schulden, die Kreditaufnahmen gleichkommen		
<b>Summe:</b>	<b>355.000</b>	<b>325.000</b>
4. Nachrichtlich:		
Wasserwerke	3.872.000	3.702.000
Naherholungsgebiet Baggersee Schuttern	1.534.000	1.421.000
Abwasserbeseitigung		
a) vom Kreditmarkt	2.778.000	3.745.000
b) Innere Darlehen	6.794.000	6.794.000
Photovoltaik	224.000	210.000
Friesenheimer Bauland		
a) vom Kreditmarkt	518.000	1.059.000
b) Innere Darlehen	1.299.000	1.299.000
<b>Summe</b>	<b>17.019.000</b>	<b>18.230.000</b>

## Entwicklung der Verschuldung

Jahr	Kameralhaushalt (durch Steuern finanziert)		Wasserwerke		Naherholungsgebiet Baggersee Schuttern		Abwasserbeseitigung		Photovoltaik		Friesenheimer Bauland		Summe	
	€	EW je	€	EW je	€	EW je	€	EW je	€	EW je	€	EW je	€	EW je
<b>2001</b>	5.735.759	459	2.203.505	177	1.577.329	126							9.516.593	762
<b>2002</b>	4.047.000	324	2.567.000	205	1.512.000	121							8.126.000	650
<b>2003</b>	3.511.000	281	2.230.000	177	1.448.000	116							7.189.000	574
<b>2004</b>	3.113.000	248	1.993.000	159	1.384.000	110							6.490.000	517
<b>2005</b>	2.752.000	219	1.985.000	142	1.318.000	105							6.055.000	466
<b>2006</b>	1.016.000	80	2.068.000	163	1.556.000	123	1.642.000	130	224.000	18			6.506.000	514
<b>2007</b>	873.000	69	1.843.000	146	1.468.000	116	1.984.000	156	212.000	16			6.380.000	503
<b>2008</b>	585.000	46	2.273.000	178	1.546.000	121	2.298.000	180	201.000	16	1.000.000	78	7.903.000	619
<b>2009</b>	552.000	43	2.421.000	190	1.595.000	125	2.312.000	181	188.000	15	1.335.000	105	8.403.000	659
<b>2010</b>	520.000	41	2.447.000	192	1.561.000	123	2.061.000	162	178.000	14	1.620.000	127	8.387.000	658
<b>2011</b>	467.000	37	2.523.000	198	1.378.000	108	1.804.000	142	165.000	13	1.300.000	102	7.637.000	600
<b>2012</b>	420.000	33	2.830.000	222	1.305.000	102	1.965.000	154	384.000	30	1.050.000	82	7.954.000	623
<b>2013</b>	386.000	31	2.865.000	227	1.214.000	96	2.114.000	168	238.000	19	900.000	71	7.717.000	612
<b>2014</b>	355.000	28	3.872.000	307	1.534.000	122	2.778.000	220	224.000	18	518.000	41	9.281.000	735
<b>2015</b>	325.000	26	3.702.000	293	1.421.000	113	3.745.000	297	210.000	17	1.059.000	84	10.462.000	829
<b>Neuaufnahme (Plan)</b>	1.909.200		411.000		93.000		2.406.000		0		1.596.000		6.415.200	

## Übersicht über die von der Gemeinde Friesenheim übernommenen Bürgschaften

Art	Höhe €	Erläuterungen
1. Ausfallbürgschaften für Wohnungs- baularhen der Lakra Restkapital: 2.210.353 € davon 1/3  2. Sonstige	736.784	Stand 31.12.2014
<b>Summe:</b>	<b>736.784</b>	





**Übersicht**  
über den voraussichtlichen Stand der Rücklagen  
- in 1000 EUR -

Art	Stand zu Beginn des Vorjahres	Zugang (+) Abgang (-) des Vorjahres	Voraussichtlicher Stand zu Beginn des Haushaltsjahres	Zugang (+) Abgang (-) im Haushaltsjahr	Voraussichtlicher Stand zum Ende des Haushaltsjahres
1 Allgemeine Rücklage	4.900	3.837	1.063	-561	502
2 Sonderrücklage					
2.1 Ruhegehaltsrücklage					
2.2 § 8a BNatSchG					
2.3 _____					
2.9 Summe 2	0	0	0	0	0
3 Summe 1 und 2	<b>4.900</b>	<b>3.837</b>	<b>1.063</b>	<b>-561</b>	<b>502</b>

**Nachrichtlich**

Mindestbetrag der allgem. Rücklage  
( § 20 abs. 2 Satz 2 GemHVO)

Berechnung des Mindestbetrages der allgemeinen Rücklage für den Kassenbedarf nach § 20 Abs. 2 Satz 2 GemHVO):

Ausgaben des Verwaltungshaushalts

2013	25.808.511	EUR
2014	24.486.000	EUR
2015	25.032.300	EUR
Summe	75.326.811	EUR
Jahresdurchschnitt =	25.108.937	EUR
davon 2 % =	502.179	EUR



## Finanzplan 2016

### Übersicht über die aus Verpflichtungsermächtigungen voraussichtlich fällig werdenden Ausgaben

Verpflichtungsermächtigungen im Haushaltsplan des Jahres	Voraussichtlich fällige Ausgaben in TEUR			
	2017	2018	2019	2020
1	2	3	4	5
2016	1.520	0	0	0
<b>Summe</b>	<b>1.520</b>	<b>0</b>	<b>0</b>	<b>0</b>
<b>Nachrichtlich:</b> im Finanzplan vorgesehene Kreditaufnahmen (ohne Umschuldung)	579	107	424	0

## Gesamtplan 2016

### 4. Finanzierungsübersicht

Bezeichnung 1	EUR 2
<b>Finanzierungssaldo</b>	
1. Gesamteinnahmen	30.695.500
2. Einnahmen aus besonderen Finanzierungsvorgängen (Nrn. 9.1, 10.1, 11.1)	2.470.200
<b>3. Differenz</b>	<b>28.225.300</b>
4. Gesamtausgaben	30.695.500
5. Ausgaben aus besonderen Finanzierungsvorgängen (Nrn. 8, 9.2, 10.2, 11.2)	31.000
<b>6. Differenz</b>	<b>30.664.500</b>
<b>7. Saldo (Nrn. 3 ./ 6)</b>	<b>2.439.200-</b>
<b>Besondere Finanzierungsvorgänge</b>	
8. Ausgaben zur Deckung von Fehlbeträgen	0
9.1 Entnahmen aus Rücklagen	561.000
9.2 Zuführungen zu Rücklagen	0
<b>9.3 Differenz</b>	<b>561.000</b>
10.1 Einnahmen aus Krediten	1.909.200
10.2 Tilgung von Krediten	31.000
<b>10.3 Differenz</b>	<b>1.878.200</b>
11.1 Einnahmen aus inneren Darlehen	0
11.2 Rückzahlung von inneren Darlehen	0
<b>11.3 Differenz</b>	<b>0</b>
<b>12. Saldo besondere Finanzierungsvorgänge (Nrn. 8, 9.3, 10.3, 11.3)</b>	<b>2.439.200</b>
<b>Nachrichtlich: Kredite vom Kreditmarkt (ohne Umschuldungen)</b>	
13.1 Einnahmen	0
13.2 Tilgung	31.000
<b>13.3 Saldo</b>	<b>31.000-</b>

<b>Einwohnerzahl am (Zensus +25% diff</b>	30.06.2015	12.771	
Stat.-streitkr./Aussiedler/Internatsschüler	0		Orient.-Daten zum Haushaltserlass
davon anrechenbar 75%		0	5.8.15 (Orient.-Daten FM)
erhöhte Einwohnerzahl:		<u>12.771</u>	

<b>a) (6300.1710) Zuweisungen für Gemeindeverbindungsstraßen</b>				
Straßenlängen (in m)	17.900	x	2.600,00 € / km	<b>46.540,00 €</b>
<b>b) (6300.1710) Zuweisung nach § 27 Abs. 1 FAG</b>				
Gemarkungsfläche (in ha)	4.662	x	8,40 € / ha	<b>39.160,80 €</b>
<b>c) (9000.0100) Gemeindeanteil an der Einkommensteuer</b>				
5.700.000.000 €	x	0,0010792		<b>6.151.440,00 €</b>
<b>(9000.0120) Gemeindeanteil an der Umsatzsteuer</b>				
669.000.000 €	x	0,0005267		<b>352.362,30 €</b>
<b>d) (9000.0410) Schlüsselzuweisungen vom Land</b>				<b>5.394.419,58 €</b>

Berechnung des Kopfbetrags durch Interpolieren:

10.000	EW=	1.295,80 €	
20.000	EW=	1.378,30 €	
10.000	EW=	82,50 €	
<u>2.771</u>	EW=	<u>22,86 €</u>	
<u>12.771</u>	EW=	<u>1.318,70 €</u>	<b>(Kopfbetrag)</b>

Bedarfsmeßzahl	12.771	x	1.318,70 €	=	16.841.117,70 €
ab Steuerkraftmeßzahl					<u>9.425.764,00 €</u>
Schlüsselzahl					<b>7.415.353,70 €</b>

Zuweisungen:

Sockelgarantie	60%	aus Bedarfsmeßzahl		10.104.670,62 €
		ab Steuerkraftmeßzahl		<u>9.425.764,00 €</u>
				<b>678.906,62 €</b>
Mehrzuweisung:	70%	aus Schlüsselzahl	7.415.353,70 €	5.190.747,59 €
	30%	(mang. Steuerkraft)	678.906,62 €	<u>203.671,99 €</u>
				<b>5.394.419,58 €</b>

<b>e) (9000.0410) Berechnung der Kommunalen Investitionspauschale (§ 4 FAG)</b>				
Investitionspauschale je gewichtetem Einwohner:			72,00 €	
Bemessungsgrundlage (Steuerkraftsumme § 38 FAG):			14.981.057 €	
durchschn. Steuerkraftsumme des Landes:			1.343 €	
Berechnung:				
14.981.057,00 €	:	12.771	=	1.173,05 €
		1.343,00 €	=	100,00%
		1.173,05 €	=	87,35%
<u>Einwohnergewichtung:</u>				105%
12.771	x	1,05	x	72,00 € je gew. Einw.
				<b>965.487,60 €</b>

<b>f) (9000.0910) Familienleistungsausgleich</b>				
456.000.000 €	x	0,0010792		<b>492.115,20 €</b>

<b>g) (9000.8310) Berechnung der Finanzausgleichsumlage</b>				
Steuerkraftquote:	9.425.764 €	x 100	=	55,97 %
	16.841.118 €		abgerundet:	55,00 %

Berechnung des FAG-Umlagesatzes

Grundbetrag:	22,100%
Steigerungssatz:	
Steuerkraftquote - 60% x 0,060%	0,000%
<u>FAG-Umlagesatz</u>	<u>22,100%</u>

<u>FAG-Umlage</u>				
14.981.057 € x	22,100%			<b>3.310.813,60 €</b>

<b>h) (9000.8320) Berechnung der Kreisumlage</b>				
14.981.057 €	x	27,50% Bish.		<b>4.119.790,68 €</b>

<b>i) (1170.17100) Zuweisungen für Grundbuchamt</b>			0,00 € je Einwohner	<b>0,00 €</b>
---	--	--	---------------------	---------------

<b>j) (2250.17100) Schulen</b>				
Realschule	651 €	*	687	447.237 €
Werkrealschule	1.312 €	*	187	245.344 €
				<b>692.581,00 €</b>

<b>k) (4640.171000) KiGa-Lastenausgleich</b>				
<b>Ü3-Kinder</b>				
	2.470,00 €	*	218	538.460 €
	423.349	*	0,00	- €
<b>U3-Kinder</b>				
	12.330,00 €	*	55	679.383 €
				<b>1.217.843,00 €</b>



# Finanzplanung 2015 - 2019 mit Investitionsprogramm

## Anmerkungen

Gemäß § 2 Abs. 2 Nr. 2 GemHVO hat die Gemeinde der Haushaltssatzung einen Finanzplan mit Investitionsprogramm beizufügen.

§ 24 GemHVO legt eindeutig fest, welchen Inhalt und Umfang die Finanzplanung haben muß. Er umfaßt im einzelnen:

- (1) Der Finanzplan besteht aus einer **Übersicht über die Entwicklung der Einnahmen und Ausgaben des Verwaltungs- und Vermögenshaushalts**. Er ist nach der für die Gruppierungsübersicht geltenden Ordnung und getrennt nach Haushaltsjahren zu erstellen; für Investitionen und Investitionsfördermaßnahme ist eine Gliederung nach bestimmten Aufgabenbereichen vorzunehmen.
- (2) In dem Finanzplan zugrunde zu legende **Investitionsprogramm** sind die im Planungszeitraum **vorgesehen Investitionen und Investitionsfördermaßnahmen nach Jahren getrennt** aufzunehmen. Jeder Jahresabschnitt soll die fortzuführenden und neuen Investitionsfördermaßnahmen mit dem auf das betreffende Jahr entfallenden Teilbeträgen wiedergeben. Unbedeutende Investitionen und Investitionsfördermaßnahmen können nach Aufgabenbereich zusammengefasst werden.
- (3) Bei der Aufstellung und Fortschreibung des Finanzplanes sollen die vom Innenministerium auf der Grundlage der Empfehlungen des Finanzplanungsrates im Gemeinsamen Amtsblatt bekanntgegebenen **Orientierungsdaten** berücksichtigt werden.
- (4) Der Finanzplan soll für die einzelnen Jahre in Einnahmen und Ausgaben ausgeglichen sein.

## Finanzplan 2016

### 1. Einnahmen und Ausgaben nach Arten

Gruppierung		Haushaltsansätze in EUR				
Nr.	Bezeichnung	2015	2016	2017	2018	2019
1	2	3	4	5	6	7
	<i>Einnahmen des Verwaltungshaushalts</i>					
	<i>Steuern, allgemeine Zuweisungen und Umlagen</i>					
000,001	Grundsteuer A und B	1.250.000	1.388.000	1.389.000	1.389.000	1.394.000
003	Gewerbesteuer	2.779.000	2.950.000	2.700.000	2.600.000	2.700.000
010	Gemeindeanteil an der Einkommenssteuer	5.936.000	6.151.000	6.400.000	6.644.000	6.890.000
012	Gemeindeanteil an der Umsatzsteuer	308.000	352.000	436.000	338.000	349.000
02	Andere Steuern	63.000	69.000	69.000	69.000	69.000
<b>00 - 02</b>	<b>Steuern zusammen</b>	<b>10.336.000</b>	<b>10.910.000</b>	<b>10.994.000</b>	<b>11.040.000</b>	<b>11.402.000</b>
03	Steuerähnliche Einnahmen	2.000	2.000	2.000	2.000	2.000
041	Schlüsselzuweisungen	6.168.000	6.354.000	7.954.000	7.221.000	6.837.000
091	Ausgleichsleistungen nach dem Familienleistungsausgleich	480.000	492.000	507.000	527.000	541.000
<b>0</b>	<b>Steuern, allg. Zuweisungen und Umlagen zusammen (Hauptgruppe 0)</b>	<b>16.986.000</b>	<b>17.758.000</b>	<b>19.457.000</b>	<b>18.790.000</b>	<b>18.782.000</b>
	<i>Einnahmen aus Verwaltung und Betrieb</i>					
10,11,12	Gebühren und ähnliche Entgelte, zweckgebundene Abgaben	445.300	480.000	450.000	450.000	450.000
13,14,15	Einnahmen aus Verkauf, Mieten, Pachten, sonst. Verwaltungs- und Betriebseinnahmen	1.156.800	1.434.000	1.215.500	1.215.500	1.215.500
16	Erstattungen					
160-163	von Bund, Land, von Gemeinden, Gemeindeverbänden, Zweckverbänden u. dgl.	25.200	35.000	26.000	26.000	26.000
164-168	von übrigen Bereichen	408.500	418.000	418.000	418.000	418.000
169	Innere Verrechnungen	1.194.000	1.190.000	1.137.200	1.170.500	1.170.500
17	Zuweisungen und Zuschüsse für laufende Zwecke					
171	vom Land	1.826.000	2.103.000	2.139.000	2.147.000	2.097.000
<b>1</b>	<b>Einnahmen aus Verwaltung und Betrieb zusammen (Hauptgruppe 1)</b>	<b>5.055.800</b>	<b>5.660.000</b>	<b>5.385.700</b>	<b>5.427.000</b>	<b>5.377.000</b>
20-26	Sonstige Finanzeinnahmen (ohne 27,28)	746.500	665.000	659.500	659.500	659.500
27	Kalkulatorische Einnahmen	2.244.000	2.330.000	2.330.000	2.336.100	2.336.000
<b>0 - 2</b>	<b>Einnahmen des Verwaltungshaushalts zusammen (Hauptgruppe 0-2)</b>	<b>25.032.300</b>	<b>26.413.000</b>	<b>27.832.200</b>	<b>27.212.600</b>	<b>27.154.500</b>



## Finanzplan 2016

### 1. Einnahmen und Ausgaben nach Arten

Gruppierung		Haushaltsansätze in EUR				
Nr.	Bezeichnung	2015	2016	2017	2018	2019
1	2	3	4	5	6	7
	<i>Einnahmen des Vermögenshaushalts</i>					
300	Allgemeine Zuführung vom Verwaltungshaushalt	616.500	1.157.300	3.408.000	3.154.500	2.512.500
310	Entnahmen aus Rücklagen	3.937.200	561.000	0	0	0
32,33,34	Rückflüsse von Darlehen und von Kapitaleinlagen, Einnahmen aus der Veräußerung von Beteiligungen und von Sachen des Anlagevermögens	735.000	0	150.000	120.000	80.000
36	Zuweisungen und Zuschüsse für Investitionen und Investitionsförderungsmaßnahmen					
360,361	von Bund, Land	576.000	535.000	176.000	0	0
362,363	von Gemeinden, Gemeindeverbänden, Zweckverbänden und dgl.	16.000	120.000	300.000	0	0
364-368	von anderen Bereichen	100.000	0	0	0	0
36*1	Rückzahlungen Dritter aus geleisteten Zuweisungen und Zuschüssen	1.000	0	1.000	1.000	1.000
37	Einnahmen aus Krediten und inneren Darlehen					
374,377-378	vom sonstigen Bereich	0	1.909.200	579.000	106.500	423.500
<b>3</b>	<b>Einnahmen des Vermögenshaushalts zusammen (Hauptgruppe 3, ohne 39)</b>	<b>5.981.700</b>	<b>4.282.500</b>	<b>4.614.000</b>	<b>3.382.000</b>	<b>3.017.000</b>
<b>0 - 3</b>	<b>Summe der Einnahmen (Hauptgruppe 0 - 3, ohne Gruppe 39)</b>	<b>31.014.000</b>	<b>30.695.500</b>	<b>32.446.200</b>	<b>30.594.600</b>	<b>30.171.500</b>

## Finanzplan 2016

### 1. Einnahmen und Ausgaben nach Arten

Gruppierung		Haushaltsansätze in EUR				
Nr.	Bezeichnung	2015	2016	2017	2018	2019
1	2	3	4	5	6	7
40-47	<i>Ausgaben des Verwaltungshaushalts</i>					
	Personalausgaben	5.489.000	5.476.000	5.498.000	5.576.000	5.650.000
<b>40 - 47</b>	<b>Personalausgaben (Hauptgruppe 4)</b>	<b>5.489.000</b>	<b>5.476.000</b>	<b>5.498.000</b>	<b>5.576.000</b>	<b>5.650.000</b>
	<i>Sächlicher Verwaltungs- und Betriebsaufwand</i>					
50-677	Sächl. Verwaltungs- und Betriebsaufwand (ohne 679 und 68)	4.144.800	4.290.200	3.838.000	3.774.000	3.769.000
679	Innere Verrechnungen	1.194.000	1.190.000	1.137.200	1.170.500	1.170.500
68	Kalkulatorische Kosten	2.244.000	2.330.000	2.330.000	2.336.100	2.336.000
<b>5 / 6</b>	<b>Sächl. Verwaltungs- und Betriebsaufwand zusammen (Hauptgruppe 5/6)</b>	<b>7.582.800</b>	<b>7.810.200</b>	<b>7.305.200</b>	<b>7.280.600</b>	<b>7.275.500</b>
	<i>Zuweisungen und Zuschüsse (nicht für Investitionen)</i>					
70	Zuschuss für laufende Zwecke an gemeinnützige, mildtätige, kirchliche oder ähnliche Einrichtungen	3.174.000	3.432.500	3.432.000	3.431.500	3.433.500
71	Zuweisungen und sonstige Zuschüsse für laufende Zwecke					
712,713	an Gemeinden, Gemeindeverbände, Zweckverbände und dgl.	34.000	23.000	25.000	25.000	25.000
714,717-719	an übrige Bereiche	25.000	29.000	20.000	20.000	20.000
715-716	an kommunale und sonstige öffentliche Sonderrechnung	111.000	112.000	112.000	112.000	112.000
<b>7</b>	<b>Zuweisungen und Zuschüsse zusammen (Hauptgruppe 7)</b>	<b>3.344.000</b>	<b>3.596.500</b>	<b>3.589.000</b>	<b>3.588.500</b>	<b>3.590.500</b>
	<i>Sonstige Finanzausgaben</i>					
80	Zinsausgaben	16.000	15.000	15.000	15.000	15.000
81	Gewerbesteuerumlage, sonstige Steuerbeteiligungen	563.000	581.000	532.000	513.000	524.000
82,83	Allgemeine Zuweisungen und Umlagen	7.418.000	7.774.000	7.482.000	7.082.000	7.584.000
84	Sonstige Finanzausgaben (ohne 85,86)	3.000	3.000	3.000	3.000	3.000
860	Allgemeine Zuführung zum Vermögenshaushalt	616.500	1.157.300	3.408.000	3.154.500	2.512.500
<b>8</b>	<b>Sonstige Finanzausgaben zusammen (Hauptgruppe 8)</b>	<b>8.616.500</b>	<b>9.530.300</b>	<b>11.440.000</b>	<b>10.767.500</b>	<b>10.638.500</b>
<b>4 - 8</b>	<b>Ausgaben des Verwaltungshaushalts zusammen (Hauptgruppe 4-8)</b>	<b>25.032.300</b>	<b>26.413.000</b>	<b>27.832.200</b>	<b>27.212.600</b>	<b>27.154.500</b>

## Finanzplan 2016

### 1. Einnahmen und Ausgaben nach Arten

Gruppierung		Haushaltsansätze in EUR				
Nr.	Bezeichnung	2015	2016	2017	2018	2019
1	2	3	4	5	6	7
	<i>Ausgaben des Vermögenshaushalts</i>					
93	Vermögenserwerb					
932,933	Erwerb und Leasing von Grundstücken	0	342.000	335.000	30.000	50.000
935,936	Erwerb und Leasing von beweglichen Sachen des Anlagevermögens	264.400	338.700	478.000	387.000	228.000
94-96	Baumaßnahmen	5.194.700	3.467.000	3.666.000	2.820.000	2.575.000
97	Tilgung von Krediten, Rückzahlungen von inneren Darlehen einschl. Umschuldung					
974,977-978	an sonstige Bereiche	30.000	31.000	70.000	80.000	99.000
98	Zuweisungen und Zuschüsse für Investitionen					
980-984	an Bund, Land, Gemeinden, Gemeindeverbände, Zweckverbände und dgl., sonstigen öffentlichen Bereich	0	12.000	20.000	20.000	20.000
985-988	an übrige Bereiche	492.600	91.800	45.000	45.000	45.000
<b>9</b>	<b>Ausgaben des Vermögenshaushalts zusammen (Hauptgruppe 9, ohne 995)</b>	<b>5.981.700</b>	<b>4.282.500</b>	<b>4.614.000</b>	<b>3.382.000</b>	<b>3.017.000</b>
<b>4 - 9</b>	<b>Summe der Ausgaben zusammen (Hauptgruppe 4-9, ohne 995)</b>	<b>31.014.000</b>	<b>30.695.500</b>	<b>32.446.200</b>	<b>30.594.600</b>	<b>30.171.500</b>



## Investitionsprogramm 2016 - Einnahmen und Ausgaben

### Einzelplan

Haushaltsstelle		Voraus- sichtlicher Ges.aufwand EUR	Bereit- gestellt bis 2014 EUR	Ansätze in den Jahren					
Nr	Bezeichnung			2015 EUR	2016 EUR	2017 EUR	2018 EUR	2019 EUR	2020 ff EUR
1	2	3	4	5	6	7	8	9	10
	<b>Zusammenstellung der Einzelpläne</b>								
	Ausgaben Einzelplan 0 Allgemeine Verwaltung	1.478.705	441.705	292.000	125.000	160.000	230.000	140.000	90.000
	Einnahmen Einzelplan 1 Öffentliche Sicherheit und Ordnung	332.980	268.980	9.000	28.000	27.000	0	0	0
	Ausgaben Einzelplan 1 Öffentliche Sicherheit und Ordnung	554.700	0	42.000	171.700	276.000	35.000	30.000	0
	Einnahmen Einzelplan 2 Schulen	318.770	31.230-	220.000	130.000	0	0	0	0
	Ausgaben Einzelplan 2 Schulen	12.890.721	6.490.321	1.650.400	1.119.000	759.000	958.000	959.000	955.000
	Ausgaben Einzelplan 3 Wissenschaft, Forschung, Kulturpflege	243.355	96.455	34.400	49.500	21.000	21.000	11.000	10.000
	Ausgaben Einzelplan 4 Soziale Sicherung	1.948.506	1.701.006	56.200	62.300	33.000	33.000	33.000	30.000
	Einnahmen Einzelplan 5 Gesundheit, Sport, Erholung	607.455	607.455	0	0	0	0	0	0
	Ausgaben Einzelplan 5 Gesundheit, Sport, Erholung	4.317.788	4.254.788	21.000	27.000	5.000	5.000	5.000	0
	Einnahmen Einzelplan 6 Bau- und Wohnungswesen, Verkehr	7.394.743	6.184.743	634.000	427.000	149.000	0	0	0
	Ausgaben Einzelplan 6 Bau- und Wohnungswesen, Verkehr	31.120.484	21.240.784	3.117.700	1.992.000	2.150.000	1.575.000	1.015.000	30.000
	Einnahmen Einzelplan 7 Öffentliche Einrichtungen, Wirtschaftsförderung	1.921.075	1.516.075	101.000	0	301.000	1.000	1.000	1.000
	Ausgaben Einzelplan 7 Öffentliche Einrichtungen, Wirtschaftsförderung	4.160.604	2.753.604	392.000	205.000	570.000	140.000	100.000	0
	Einnahmen Einzelplan 8 Wirtsch.Unternehmen, Grund-u.Sondervermögen	9.341.491	8.457.491	464.000	70.000	150.000	120.000	80.000	0
	Ausgaben Einzelplan 8 Wirtsch.Unternehmen, Grund-u.Sondervermögen	6.090.958	3.744.958	346.000	500.000	570.000	305.000	625.000	0
	Einnahmen Einzelplan 9 Allgemeine Finanzwirtschaft	50.452.010	32.086.810	4.553.700	3.627.500	3.987.000	3.261.000	2.936.000	0
	Ausgaben Einzelplan 9 Allgemeine Finanzwirtschaft	13.409.151	13.000.151	30.000	31.000	70.000	80.000	99.000	99.000
	<b>Ausgaben Zusammen</b>	<b>76.214.973</b>	<b>53.723.773</b>	<b>5.981.700</b>	<b>4.282.500</b>	<b>4.614.000</b>	<b>3.382.000</b>	<b>3.017.000</b>	<b>1.214.000</b>
	<b>Einnahmen Zusammen</b>	<b>70.368.525</b>	<b>49.090.325</b>	<b>5.981.700</b>	<b>4.282.500</b>	<b>4.614.000</b>	<b>3.382.000</b>	<b>3.017.000</b>	<b>1.000</b>

Haushaltsstelle		Voraus- sichtlicher Ges.aufwand EUR	Bereit- gestellt bis 2014 EUR	Ansätze in den Jahren					
Nr	Bezeichnung			2015 EUR	2016 EUR	2017 EUR	2018 EUR	2019 EUR	2020 ff EUR
1	2	3	4	5	6	7	8	9	10
<b>0201</b>	<b>Hauptverwaltung Friesenheim</b>								
090	Hauptverwaltung Friesenheim								
9350 00	Erwerb v beweglichen Sachen d.Anlageverm.	222.000	0	50.000	2.000	40.000	45.000	40.000	45.000
9400 00	Hochbau	517.380	152.380	155.000	25.000	80.000	55.000	50.000	0
	<b>Ausgaben Maßnahme 090</b>	<b>739.380</b>	<b>152.380</b>	<b>205.000</b>	<b>27.000</b>	<b>120.000</b>	<b>100.000</b>	<b>90.000</b>	<b>45.000</b>
091	EDV-Ausstattung								
9350 00	Erwerb v beweglichen Sachen d.Anlageverm.	292.000	0	58.000	49.000	40.000	50.000	50.000	45.000
	<b>Ausgaben Maßnahme 091</b>	<b>292.000</b>	<b>0</b>	<b>58.000</b>	<b>49.000</b>	<b>40.000</b>	<b>50.000</b>	<b>50.000</b>	<b>45.000</b>
<b>0202</b>	<b>Ortsverwaltung Oberweier</b>								
090	Ortsverwaltung Oberweier								
9350 00	Erwerb v beweglichen Sachen d.Anlageverm.	20.000	0	0	0	0	20.000	0	0
9500 00	Tiefbau	45.701	45.701	0	0	0	0	0	0
	<b>Ausgaben Maßnahme 090</b>	<b>65.701</b>	<b>45.701</b>	<b>0</b>	<b>0</b>	<b>0</b>	<b>20.000</b>	<b>0</b>	<b>0</b>
<b>0203</b>	<b>Ortsverwaltung Heiligenzell</b>								
090	Ortsverwaltung Heiligenzell								
9350 00	Erwerb v beweglichen Sachen d.Anlageverm.	54.962	33.462	0	1.500	0	20.000	0	0
9400 00	Hochbau	24.000	0	0	24.000	0	0	0	0
	<b>Ausgaben Maßnahme 090</b>	<b>78.962</b>	<b>33.462</b>	<b>0</b>	<b>25.500</b>	<b>0</b>	<b>20.000</b>	<b>0</b>	<b>0</b>
<b>0204</b>	<b>Ortsverwaltung Oberschopfheim</b>								
090	Ortsverwaltung Oberschopfheim								
9350 00	Erwerb v beweglichen Sachen d.Anlageverm.	88.724	46.224	22.500	0	0	20.000	0	0
9400 00	Hochbau	133.189	133.189	0	0	0	0	0	0
	<b>Ausgaben Maßnahme 090</b>	<b>221.913</b>	<b>179.413</b>	<b>22.500</b>	<b>0</b>	<b>0</b>	<b>20.000</b>	<b>0</b>	<b>0</b>
<b>0205</b>	<b>Ortsverwaltung Schuttern</b>								
090	Ortsverwaltung Schuttern								
9350 00	Erwerb v beweglichen Sachen d.Anlageverm.	80.749	30.749	6.500	23.500	0	20.000	0	0
	<b>Ausgaben Maßnahme 090</b>	<b>80.749</b>	<b>30.749</b>	<b>6.500</b>	<b>23.500</b>	<b>0</b>	<b>20.000</b>	<b>0</b>	<b>0</b>
	<b>Ausgaben Einzelplan 0</b>	<b>1.478.705</b>	<b>441.705</b>	<b>292.000</b>	<b>125.000</b>	<b>160.000</b>	<b>230.000</b>	<b>140.000</b>	<b>90.000</b>

Haushaltsstelle		Voraus- sichtlicher Ges.aufwand EUR	Bereit- gestellt bis 2014 EUR	Ansätze in den Jahren					
Nr	Bezeichnung			2015 EUR	2016 EUR	2017 EUR	2018 EUR	2019 EUR	2020 ff EUR
1	2	3	4	5	6	7	8	9	10
<b>1310</b>	<b>Feuerschutz</b>								
030	Feuerschutz								
3610 00	Zuschüsse vom Land	332.980	268.980	9.000	28.000	27.000	0	0	0
	<b>Einnahmen Maßnahme 030</b>	<b>332.980</b>	<b>268.980</b>	<b>9.000</b>	<b>28.000</b>	<b>27.000</b>	<b>0</b>	<b>0</b>	<b>0</b>
090	Feuerschutz								
9350 00	Erwerb v beweglichen Sachen d.Anlageverm.	448.700	0	42.000	171.700	170.000	35.000	30.000	0
9400 00	Hochbau	106.000	0	0	0	106.000	0	0	0
	<b>Ausgaben Maßnahme 090</b>	<b>554.700</b>	<b>0</b>	<b>42.000</b>	<b>171.700</b>	<b>276.000</b>	<b>35.000</b>	<b>30.000</b>	<b>0</b>
	<b>Einnahmen Einzelplan 1</b>	<b>332.980</b>	<b>268.980</b>	<b>9.000</b>	<b>28.000</b>	<b>27.000</b>	<b>0</b>	<b>0</b>	<b>0</b>
	<b>Ausgaben Einzelplan 1</b>	<b>554.700</b>	<b>0</b>	<b>42.000</b>	<b>171.700</b>	<b>276.000</b>	<b>35.000</b>	<b>30.000</b>	<b>0</b>

Haushaltsstelle		Voraus- sichtlicher Ges.aufwand EUR	Bereit- gestellt bis 2014 EUR	Ansätze in den Jahren					
Nr	Bezeichnung			2015 EUR	2016 EUR	2017 EUR	2018 EUR	2019 EUR	2020 ff EUR
1	2	3	4	5	6	7	8	9	10
<b>2111</b>	<b>Grundschule Friesenheim</b>								
090	Grundschule Friesenheim								
9350 00	Erwerb v beweglichen Sachen d.Anlageverm.	50.000	0	0	10.000	10.000	10.000	10.000	10.000
	<b>Ausgaben Maßnahme 090</b>	<b>50.000</b>	<b>0</b>	<b>0</b>	<b>10.000</b>	<b>10.000</b>	<b>10.000</b>	<b>10.000</b>	<b>10.000</b>
<b>2112</b>	<b>Grundschule Oberweier</b>								
090	Grundschule Oberweier								
9350 00	Erwerb v beweglichen Sachen d.Anlageverm.	19.000	0	4.000	4.000	4.000	3.000	4.000	0
9400 00	Hochbau	10.000	0	0	10.000	0	0	0	0
	<b>Ausgaben Maßnahme 090</b>	<b>29.000</b>	<b>0</b>	<b>4.000</b>	<b>14.000</b>	<b>4.000</b>	<b>3.000</b>	<b>4.000</b>	<b>0</b>
<b>2113</b>	<b>Grundschule Heiligenzell</b>								
090	Grundschule Heiligenzell								
9400 00	Hochbau	13.801	13.801	0	0	0	0	0	0
9500 00	Tiefbau	143.241	143.241	0	0	0	0	0	0
	<b>Ausgaben Maßnahme 090</b>	<b>157.042</b>	<b>157.042</b>	<b>0</b>	<b>0</b>	<b>0</b>	<b>0</b>	<b>0</b>	<b>0</b>
<b>2114</b>	<b>Grundschule Oberschopfheim</b>								
030	Grundschule Oberschopfheim								
3610 00	Zuweisungen und Zuschüsse vom Land	25.822	25.822	0	0	0	0	0	0
	<b>Einnahmen Maßnahme 030</b>	<b>25.822</b>	<b>25.822</b>	<b>0</b>	<b>0</b>	<b>0</b>	<b>0</b>	<b>0</b>	<b>0</b>
090	Grundschule Oberschopfheim								
9350 00	Erwerb v beweglichen Sachen d.Anlageverm.	31.400	0	6.400	5.000	5.000	5.000	5.000	5.000
9400 00	Hochbau	173.125	123.125	0	50.000	0	0	0	0
	<b>Ausgaben Maßnahme 090</b>	<b>204.525</b>	<b>123.125</b>	<b>6.400</b>	<b>55.000</b>	<b>5.000</b>	<b>5.000</b>	<b>5.000</b>	<b>5.000</b>
<b>2250</b>	<b>Werkreal- und Realschule Friesenheim</b>								
030	Haupt- und Realschule Friesenheim								
3610 00	Zuweisungen und Zuschüsse vom Land	292.948	57.052-	220.000	130.000	0	0	0	0
	<b>Einnahmen Maßnahme 030</b>	<b>292.948</b>	<b>57.052-</b>	<b>220.000</b>	<b>130.000</b>	<b>0</b>	<b>0</b>	<b>0</b>	<b>0</b>
090	Haupt- und Realschule Friesenheim								
9350 00	Erwerb v beweglichen Sachen d.Anlageverm.	814.130	574.130	40.000	40.000	40.000	40.000	40.000	40.000
9400 00	Hochbau	11.635.028	5.635.028	1.600.000	1.000.000	700.000	900.000	900.000	900.000
	<b>Ausgaben Maßnahme 090</b>	<b>12.449.158</b>	<b>6.209.158</b>	<b>1.640.000</b>	<b>1.040.000</b>	<b>740.000</b>	<b>940.000</b>	<b>940.000</b>	<b>940.000</b>
<b>2910</b>	<b>Betreuungsangebote an Schulen</b>								
090	Schülerbetreuung Friesenheim								
9350 00	Erwerb v beweglichen Sachen d.Anlageverm.	995	995	0	0	0	0	0	0
	<b>Ausgaben Maßnahme 090</b>	<b>995</b>	<b>995</b>	<b>0</b>	<b>0</b>	<b>0</b>	<b>0</b>	<b>0</b>	<b>0</b>



Haushaltsstelle		Voraus- sichtlicher Ges.aufwand EUR	Bereit- gestellt bis 2014 EUR	Ansätze in den Jahren					
Nr	Bezeichnung			2015 EUR	2016 EUR	2017 EUR	2018 EUR	2019 EUR	2020 ff EUR
1	2	3	4	5	6	7	8	9	10
	<b>Einnahmen Einzelplan 2</b>	<b>318.770</b>	<b>31.230-</b>	<b>220.000</b>	<b>130.000</b>	<b>0</b>	<b>0</b>	<b>0</b>	<b>0</b>
	<b>Ausgaben Einzelplan 2</b>	<b>12.890.721</b>	<b>6.490.321</b>	<b>1.650.400</b>	<b>1.119.000</b>	<b>759.000</b>	<b>958.000</b>	<b>959.000</b>	<b>955.000</b>

Haushaltsstelle		Voraus- sichtlicher Ges.aufwand EUR	Bereit- gestellt bis 2014 EUR	Ansätze in den Jahren					
Nr	Bezeichnung			2015 EUR	2016 EUR	2017 EUR	2018 EUR	2019 EUR	2020 ff EUR
1	2	3	4	5	6	7	8	9	10
<b>3000</b>	<b>Verwaltung kultureller Angelegenheiten</b>								
090	Verwaltung kultureller Angelegenheiten								
9880 00	Zuschüsse an Vereine	78.654	24.754	4.400	9.500	10.000	10.000	10.000	10.000
	<b>Ausgaben Maßnahme 090</b>	<b>78.654</b>	<b>24.754</b>	<b>4.400</b>	<b>9.500</b>	<b>10.000</b>	<b>10.000</b>	<b>10.000</b>	<b>10.000</b>
<b>3400</b>	<b>Heimatpflege</b>								
090	Heimatpflege								
9350 00	Erwerb von Kunstgegenständen	3.000	0	0	0	1.000	1.000	1.000	0
	<b>Ausgaben Maßnahme 090</b>	<b>3.000</b>	<b>0</b>	<b>0</b>	<b>0</b>	<b>1.000</b>	<b>1.000</b>	<b>1.000</b>	<b>0</b>
<b>3653</b>	<b>Heiligenzeller Schloss</b>								
300	Heiligenzeller SchlöÙle								
9350 00	Erwerb v beweglichen Sachen d.Anlageverm.	71.701	71.701	0	0	0	0	0	0
9400 00	Hochbau	70.000	0	30.000	40.000	0	0	0	0
9500 00	Tiefbau	20.000	0	0	0	10.000	10.000	0	0
	<b>Ausgaben Maßnahme 300</b>	<b>161.701</b>	<b>71.701</b>	<b>30.000</b>	<b>40.000</b>	<b>10.000</b>	<b>10.000</b>	<b>0</b>	<b>0</b>
	<b>Ausgaben Einzelplan 3</b>	<b>243.355</b>	<b>96.455</b>	<b>34.400</b>	<b>49.500</b>	<b>21.000</b>	<b>21.000</b>	<b>11.000</b>	<b>10.000</b>

Haushaltsstelle		Voraus- sichtlicher Ges.aufwand EUR	Bereit- gestellt bis 2014 EUR	Ansätze in den Jahren					
Nr	Bezeichnung			2015 EUR	2016 EUR	2017 EUR	2018 EUR	2019 EUR	2020 ff EUR
1	2	3	4	5	6	7	8	9	10
<b>4310</b>	<b>Soziale Einrichtungen für Senioren</b>								
090	Seniorenarbeit								
9350 00	Erwerb v beweglichen Sachen d.Anlageverm.	9.000	0	0	0	3.000	3.000	3.000	0
	<b>Ausgaben Maßnahme 090</b>	<b>9.000</b>	<b>0</b>	<b>0</b>	<b>0</b>	<b>3.000</b>	<b>3.000</b>	<b>3.000</b>	<b>0</b>
<b>4320</b>	<b>Soziale Einrichtungen f. pflegebedürftige Menschen</b>								
090	Pflegeheim								
9880 00	Zuw. u. Zuschüsse an übrige Bereiche	38.245	38.245	0	0	0	0	0	0
	<b>Ausgaben Maßnahme 090</b>	<b>38.245</b>	<b>38.245</b>	<b>0</b>	<b>0</b>	<b>0</b>	<b>0</b>	<b>0</b>	<b>0</b>
<b>4600</b>	<b>Einrichtungen der Jugendhilfe</b>								
090	Soziale Einrichtung der Jugendhilfe								
9350 00	Erwerb v beweglichen Sachen d.Anlageverm.	30.033	30.033	0	0	0	0	0	0
9400 00	Hochbau	31.242	31.242	0	0	0	0	0	0
9880 00	Zuschüsse an Vereine	22.332	22.332	0	0	0	0	0	0
	<b>Ausgaben Maßnahme 090</b>	<b>83.608</b>	<b>83.608</b>	<b>0</b>	<b>0</b>	<b>0</b>	<b>0</b>	<b>0</b>	<b>0</b>
<b>4640</b>	<b>Kindergärten</b>								
100	Kindergärten								
9880 00	Zuw. u. Zuschüsse an übrige Bereiche	1.397.366	1.158.866	56.200	62.300	30.000	30.000	30.000	30.000
	<b>Ausgaben Maßnahme 100</b>	<b>1.397.366</b>	<b>1.158.866</b>	<b>56.200</b>	<b>62.300</b>	<b>30.000</b>	<b>30.000</b>	<b>30.000</b>	<b>30.000</b>
<b>4641</b>	<b>Kinderkrippen</b>								
090	Kinderkrippen								
9880 00	Zuw. u. Zuschüsse an übrige Bereiche	420.288	420.288	0	0	0	0	0	0
	<b>Ausgaben Maßnahme 090</b>	<b>420.288</b>	<b>420.288</b>	<b>0</b>	<b>0</b>	<b>0</b>	<b>0</b>	<b>0</b>	<b>0</b>
	<b>Ausgaben Einzelplan 4</b>	<b>1.948.506</b>	<b>1.701.006</b>	<b>56.200</b>	<b>62.300</b>	<b>33.000</b>	<b>33.000</b>	<b>33.000</b>	<b>30.000</b>

Haushaltsstelle		Voraus- sichtlicher Ges.aufwand EUR	Bereit- gestellt bis 2014 EUR	Ansätze in den Jahren					
Nr	Bezeichnung			2015 EUR	2016 EUR	2017 EUR	2018 EUR	2019 EUR	2020 ff EUR
1	2	3	4	5	6	7	8	9	10
<b>5610</b>	<b>Schulsporthalle Friesenheim</b>								
100	Schulsporthalle Friesenheim								
3610 00	Zuweisungen und Zuschüsse vom Land	607.455	607.455	0	0	0	0	0	0
	<b>Einnahmen Maßnahme 100</b>	<b>607.455</b>	<b>607.455</b>	<b>0</b>	<b>0</b>	<b>0</b>	<b>0</b>	<b>0</b>	<b>0</b>
9350 00	Erwerb v beweglichen Sachen d.Anlageverm.	22.586	22.586	0	0	0	0	0	0
9400 00	Hochbau	2.733.452	2.733.452	0	0	0	0	0	0
	<b>Ausgaben Maßnahme 100</b>	<b>2.756.038</b>	<b>2.756.038</b>	<b>0</b>	<b>0</b>	<b>0</b>	<b>0</b>	<b>0</b>	<b>0</b>
200	Waldmattenhalle Oberweier								
9350 00	Erwerb v beweglichen Sachen d.Anlageverm.	6.000	0	0	6.000	0	0	0	0
9400 00	Hochbau	590.955	590.955	0	0	0	0	0	0
	<b>Ausgaben Maßnahme 200</b>	<b>596.955</b>	<b>590.955</b>	<b>0</b>	<b>6.000</b>	<b>0</b>	<b>0</b>	<b>0</b>	<b>0</b>
<b>5615</b>	<b>Offohalle Schuttern</b>								
500	Offohalle Schuttern								
9350 00	Erwerb v beweglichen Sachen d.Anlageverm.	25.107	25.107	0	0	0	0	0	0
9400 00	Hochbau	25.000	25.000	0	0	0	0	0	0
9500 00	Tiefbau	161.054	161.054	0	0	0	0	0	0
	<b>Ausgaben Maßnahme 500</b>	<b>211.162</b>	<b>211.162</b>	<b>0</b>	<b>0</b>	<b>0</b>	<b>0</b>	<b>0</b>	<b>0</b>
<b>5620</b>	<b>Stadien und Sportplätze</b>								
090	Stadien und Sportplätze								
9350 00	Erwerb v beweglichen Sachen d.Anlageverm.	51.321	51.321	0	0	0	0	0	0
9500 00	Tiefbau	18.502	17.502	0	1.000	0	0	0	0
	<b>Ausgaben Maßnahme 090</b>	<b>69.822</b>	<b>68.822</b>	<b>0</b>	<b>1.000</b>	<b>0</b>	<b>0</b>	<b>0</b>	<b>0</b>
100	Stadien und Sportplätze								
9880 00	Zuw. u. Zuschüsse an übrige Bereiche	683.811	627.811	21.000	20.000	5.000	5.000	5.000	0
	<b>Ausgaben Maßnahme 100</b>	<b>683.811</b>	<b>627.811</b>	<b>21.000</b>	<b>20.000</b>	<b>5.000</b>	<b>5.000</b>	<b>5.000</b>	<b>0</b>
	<b>Einnahmen Einzelplan 5</b>	<b>607.455</b>	<b>607.455</b>	<b>0</b>	<b>0</b>	<b>0</b>	<b>0</b>	<b>0</b>	<b>0</b>
	<b>Ausgaben Einzelplan 5</b>	<b>4.317.788</b>	<b>4.254.788</b>	<b>21.000</b>	<b>27.000</b>	<b>5.000</b>	<b>5.000</b>	<b>5.000</b>	<b>0</b>

Haushaltsstelle		Voraus- sichtlicher Ges.aufwand EUR	Bereit- gestellt bis 2014 EUR	Ansätze in den Jahren					
Nr	Bezeichnung			2015 EUR	2016 EUR	2017 EUR	2018 EUR	2019 EUR	2020 ff EUR
1	2	3	4	5	6	7	8	9	10
<b>6000</b>	<b>Bauverwaltung</b>								
100	Bauverwaltung Allgemeines								
9350 00	Erwerb v beweglichen Sachen d.Anlageverm.	5.000	0	0	5.000	0	0	0	0
	<b>Ausgaben Maßnahme 100</b>	<b>5.000</b>	<b>0</b>	<b>0</b>	<b>5.000</b>	<b>0</b>	<b>0</b>	<b>0</b>	<b>0</b>
<b>6140</b>	<b>Umlegung von Grundstücken</b>								
030	Umlegungen								
3500 00	Ausgleichsbeträge für Mehrzuteilungen	1.604.581	1.604.581	0	0	0	0	0	0
	<b>Einnahmen Maßnahme 030</b>	<b>1.604.581</b>	<b>1.604.581</b>	<b>0</b>	<b>0</b>	<b>0</b>	<b>0</b>	<b>0</b>	<b>0</b>
090	Umlegungen								
9880 00	Ausgleichsbeträge für Minderzuteilungen	1.604.581	1.604.581	0	0	0	0	0	0
	<b>Ausgaben Maßnahme 090</b>	<b>1.604.581</b>	<b>1.604.581</b>	<b>0</b>	<b>0</b>	<b>0</b>	<b>0</b>	<b>0</b>	<b>0</b>
<b>6150</b>	<b>Sanierungs-/Entwicklungsmaßn.n. Städtebauförd.G.</b>								
100	Sanierungsprogramm Friesenheim								
3400 00	Grundstückserlöse	335.000	0	335.000	0	0	0	0	0
3610 00	Zuweisungen und Zuschüsse vom Land	3.274.231	2.555.231	263.000	307.000	149.000	0	0	0
	<b>Einnahmen Maßnahme 100</b>	<b>3.609.231</b>	<b>2.555.231</b>	<b>598.000</b>	<b>307.000</b>	<b>149.000</b>	<b>0</b>	<b>0</b>	<b>0</b>
9320 00	Erwerb von Grundstücken	1.533.816	1.533.816	0	0	0	0	0	0
9400 00	Sanierungsmassnahmen NOZ	2.792.635	1.090.635	597.000	605.000	500.000	0	0	0
9410 00	Sanierungsmaßnahmen Rathausplatz	3.813.560	3.813.560	0	0	0	0	0	0
9500 00	Tiefbau	1.663.717	1.663.717	0	0	0	0	0	0
9520 00	Tiefbau Friesenh. Hauptstr.	2.068.956	2.068.956	0	0	0	0	0	0
9880 00	Zuw. u. Zuschüsse an übrige Bereiche	979.086	568.086	411.000	0	0	0	0	0
	<b>Ausgaben Maßnahme 100</b>	<b>12.851.769</b>	<b>10.738.769</b>	<b>1.008.000</b>	<b>605.000</b>	<b>500.000</b>	<b>0</b>	<b>0</b>	<b>0</b>
500	Sanierungsprogramm Schuttern								
9400 00	Sanierungsmassnahmen	50.000	0	0	0	50.000	0	0	0
	<b>Ausgaben Maßnahme 500</b>	<b>50.000</b>	<b>0</b>	<b>0</b>	<b>0</b>	<b>50.000</b>	<b>0</b>	<b>0</b>	<b>0</b>
<b>6300</b>	<b>Gemeindestraßen</b>								
030	Gemeindestraßen								
3500 00	Beiträge und ähnliche Entgelte	1.180.095	1.180.095	0	0	0	0	0	0
3610 00	Zuweisungen vom Land	746.394	746.394	0	0	0	0	0	0
3660 00	Zuweisungen von privaten Unternehmen	21.499	21.499	0	0	0	0	0	0
	<b>Einnahmen Maßnahme 030</b>	<b>1.947.988</b>	<b>1.947.988</b>	<b>0</b>	<b>0</b>	<b>0</b>	<b>0</b>	<b>0</b>	<b>0</b>

Haushaltsstelle		Voraus- sichtlicher Ges.aufwand EUR	Bereit- gestellt bis 2014 EUR	Ansätze in den Jahren					
Nr	Bezeichnung			2015 EUR	2016 EUR	2017 EUR	2018 EUR	2019 EUR	2020 ff EUR
1	2	3	4	5	6	7	8	9	10
090	<b>Gemeindestraßen</b>								
9350 00	Erwerb v beweglichen Sachen d.Anlageverm.	77.360	77.360	0	0	0	0	0	0
9500 00	Verkehrskonzepte Tiefbau	44.850	44.850	0	0	0	0	0	0
9510 00	Radwegebau	824.862	824.862	0	0	0	0	0	0
	<b>Ausgaben Maßnahme 090</b>	<b>947.072</b>	<b>947.072</b>	<b>0</b>	<b>0</b>	<b>0</b>	<b>0</b>	<b>0</b>	<b>0</b>
101	<b>Gemeindestraßen</b>								
9500 00	Historische Straßen	1.906.933	1.006.933	0	0	200.000	500.000	200.000	0
	<b>Ausgaben Maßnahme 101</b>	<b>1.906.933</b>	<b>1.006.933</b>	<b>0</b>	<b>0</b>	<b>200.000</b>	<b>500.000</b>	<b>200.000</b>	<b>0</b>
113	<b>Bahnhofstraße - Querungshilfe</b>								
3620 00	Zuweisungen und Zuschüsse	16.000	0	16.000	0	0	0	0	0
	<b>Einnahmen Maßnahme 113</b>	<b>16.000</b>	<b>0</b>	<b>16.000</b>	<b>0</b>	<b>0</b>	<b>0</b>	<b>0</b>	<b>0</b>
9500 00	Tiefbau	156.000	0	156.000	0	0	0	0	0
	<b>Ausgaben Maßnahme 113</b>	<b>156.000</b>	<b>0</b>	<b>156.000</b>	<b>0</b>	<b>0</b>	<b>0</b>	<b>0</b>	<b>0</b>
114	<b>Friedrichstraße</b>								
9500 00	Tiefbau	340.000	0	0	0	0	180.000	160.000	0
	<b>Ausgaben Maßnahme 114</b>	<b>340.000</b>	<b>0</b>	<b>0</b>	<b>0</b>	<b>0</b>	<b>180.000</b>	<b>160.000</b>	<b>0</b>
115	<b>Friedenstraße</b>								
9500 00	Tiefbau	300.000	0	0	0	0	165.000	135.000	0
	<b>Ausgaben Maßnahme 115</b>	<b>300.000</b>	<b>0</b>	<b>0</b>	<b>0</b>	<b>0</b>	<b>165.000</b>	<b>135.000</b>	<b>0</b>
116	<b>Lahrgasse</b>								
9500 00	Tiefbau	50.000	0	0	0	0	50.000	0	0
	<b>Ausgaben Maßnahme 116</b>	<b>50.000</b>	<b>0</b>	<b>0</b>	<b>0</b>	<b>0</b>	<b>50.000</b>	<b>0</b>	<b>0</b>
117	<b>Fahrbahnleiter B3 Süd</b>								
3620 00	Zuweisungen und Zuschüsse	120.000	0	0	120.000	0	0	0	0
	<b>Einnahmen Maßnahme 117</b>	<b>120.000</b>	<b>0</b>	<b>0</b>	<b>120.000</b>	<b>0</b>	<b>0</b>	<b>0</b>	<b>0</b>
9500 00	Tiefbau	280.000	0	0	150.000	130.000	0	0	0
	<b>Ausgaben Maßnahme 117</b>	<b>280.000</b>	<b>0</b>	<b>0</b>	<b>150.000</b>	<b>130.000</b>	<b>0</b>	<b>0</b>	<b>0</b>
118	<b>Bohmattstraße</b>								
9500 00	Tiefbau	140.000	0	140.000	0	0	0	0	0
	<b>Ausgaben Maßnahme 118</b>	<b>140.000</b>	<b>0</b>	<b>140.000</b>	<b>0</b>	<b>0</b>	<b>0</b>	<b>0</b>	<b>0</b>
119	<b>Marie-Curie-Straße</b>								
9500 00	Tiefbau	200.000	0	200.000	0	0	0	0	0
	<b>Ausgaben Maßnahme 119</b>	<b>200.000</b>	<b>0</b>	<b>200.000</b>	<b>0</b>	<b>0</b>	<b>0</b>	<b>0</b>	<b>0</b>
120	<b>Umbau am Bahnhof</b>								
9500 00	Tiefbau	425.000	0	205.000	220.000	0	0	0	0
	<b>Ausgaben Maßnahme 120</b>	<b>425.000</b>	<b>0</b>	<b>205.000</b>	<b>220.000</b>	<b>0</b>	<b>0</b>	<b>0</b>	<b>0</b>

Haushaltsstelle		Voraus- sichtlicher Ges.aufwand EUR	Bereit- gestellt bis 2014 EUR	Ansätze in den Jahren					
Nr	Bezeichnung			2015 EUR	2016 EUR	2017 EUR	2018 EUR	2019 EUR	2020 ff EUR
1	2	3	4	5	6	7	8	9	10
121	Brücke Omisweg								
9500 00	Tiefbau	650.000	0	250.000	200.000	200.000	0	0	0
	<b>Ausgaben Maßnahme 121</b>	<b>650.000</b>	<b>0</b>	<b>250.000</b>	<b>200.000</b>	<b>200.000</b>	<b>0</b>	<b>0</b>	<b>0</b>
122	Lärmschutz Bahn								
9400 00	Hochbau	25.000	0	0	25.000	0	0	0	0
	<b>Ausgaben Maßnahme 122</b>	<b>25.000</b>	<b>0</b>	<b>0</b>	<b>25.000</b>	<b>0</b>	<b>0</b>	<b>0</b>	<b>0</b>
123	Einlaufbauwerke Holdertal								
9500 00	Tiefbau	45.000	0	0	45.000	0	0	0	0
	<b>Ausgaben Maßnahme 123</b>	<b>45.000</b>	<b>0</b>	<b>0</b>	<b>45.000</b>	<b>0</b>	<b>0</b>	<b>0</b>	<b>0</b>
124	Radweg B3 / Daimlerstraße								
9500 00	Tiefbau	5.000	0	0	5.000	0	0	0	0
	<b>Ausgaben Maßnahme 124</b>	<b>5.000</b>	<b>0</b>	<b>0</b>	<b>5.000</b>	<b>0</b>	<b>0</b>	<b>0</b>	<b>0</b>
202	Talstraße								
9500 00	Tiefbau	364.181	139.181	100.000	0	0	125.000	0	0
	<b>Ausgaben Maßnahme 202</b>	<b>364.181</b>	<b>139.181</b>	<b>100.000</b>	<b>0</b>	<b>0</b>	<b>125.000</b>	<b>0</b>	<b>0</b>
204	Querungshilfe Oberw. Hauptstr./Schwedenstr.								
9500 00	Tiefbau	61.288	61.288	0	0	0	0	0	0
	<b>Ausgaben Maßnahme 204</b>	<b>61.288</b>	<b>61.288</b>	<b>0</b>	<b>0</b>	<b>0</b>	<b>0</b>	<b>0</b>	<b>0</b>
205	Im Breiten Feld								
9500 00	Tiefbau	260.580	260.580	0	0	0	0	0	0
	<b>Ausgaben Maßnahme 205</b>	<b>260.580</b>	<b>260.580</b>	<b>0</b>	<b>0</b>	<b>0</b>	<b>0</b>	<b>0</b>	<b>0</b>
207	Historische Straßen								
9500 00	Tiefbau	1.932.268	1.812.268	0	0	40.000	40.000	40.000	0
	<b>Ausgaben Maßnahme 207</b>	<b>1.932.268</b>	<b>1.812.268</b>	<b>0</b>	<b>0</b>	<b>40.000</b>	<b>40.000</b>	<b>40.000</b>	<b>0</b>
300	Historische Straßen								
9500 00	Tiefbau	719.999	634.999	0	0	0	85.000	0	0
	<b>Ausgaben Maßnahme 300</b>	<b>719.999</b>	<b>634.999</b>	<b>0</b>	<b>0</b>	<b>0</b>	<b>85.000</b>	<b>0</b>	<b>0</b>
301	Im Benzengärtle								
9500 00	Tiefbau	15.500	15.500	0	0	0	0	0	0
	<b>Ausgaben Maßnahme 301</b>	<b>15.500</b>	<b>15.500</b>	<b>0</b>	<b>0</b>	<b>0</b>	<b>0</b>	<b>0</b>	<b>0</b>
307	Querungshilfe Allmendstr.								
9500 00	Tiefbau	42.737	42.737	0	0	0	0	0	0
	<b>Ausgaben Maßnahme 307</b>	<b>42.737</b>	<b>42.737</b>	<b>0</b>	<b>0</b>	<b>0</b>	<b>0</b>	<b>0</b>	<b>0</b>
308	Riedstr. Sanierung								
9500 00	Tiefbau	537.745	7.745	270.000	0	0	120.000	140.000	0
	<b>Ausgaben Maßnahme 308</b>	<b>537.745</b>	<b>7.745</b>	<b>270.000</b>	<b>0</b>	<b>0</b>	<b>120.000</b>	<b>140.000</b>	<b>0</b>

Haushaltsstelle		Voraus- sichtlicher Ges.aufwand EUR	Bereit- gestellt bis 2014 EUR	Ansätze in den Jahren					
Nr	Bezeichnung			2015 EUR	2016 EUR	2017 EUR	2018 EUR	2019 EUR	2020 ff EUR
1	2	3	4	5	6	7	8	9	10
309	Waldstraße								
9500 00	Tiefbau	5.000	0	5.000	0	0	0	0	0
	<b>Ausgaben Maßnahme 309</b>	<b>5.000</b>	<b>0</b>	<b>5.000</b>	<b>0</b>	<b>0</b>	<b>0</b>	<b>0</b>	<b>0</b>
401	Historische Straßen								
9500 00	Tiefbau	177.419	177.419	0	0	0	0	0	0
	<b>Ausgaben Maßnahme 401</b>	<b>177.419</b>	<b>177.419</b>	<b>0</b>	<b>0</b>	<b>0</b>	<b>0</b>	<b>0</b>	<b>0</b>
408	Brückenbau Bahn Oberschopfheim/Schuttern								
9500 00	Neubau	342.241	342.241	0	0	0	0	0	0
	<b>Ausgaben Maßnahme 408</b>	<b>342.241</b>	<b>342.241</b>	<b>0</b>	<b>0</b>	<b>0</b>	<b>0</b>	<b>0</b>	<b>0</b>
410	Meiersmatt								
9500 00	Tiefbau	870.000	0	60.000	310.000	500.000	0	0	0
	<b>Ausgaben Maßnahme 410</b>	<b>870.000</b>	<b>0</b>	<b>60.000</b>	<b>310.000</b>	<b>500.000</b>	<b>0</b>	<b>0</b>	<b>0</b>
411	Brücke Riedmühle								
9500 00	Tiefbau	250.000	0	250.000	0	0	0	0	0
	<b>Ausgaben Maßnahme 411</b>	<b>250.000</b>	<b>0</b>	<b>250.000</b>	<b>0</b>	<b>0</b>	<b>0</b>	<b>0</b>	<b>0</b>
412	Bergstr. Ausbau								
9500 00	Tiefbau	75.000	0	0	75.000	0	0	0	0
	<b>Ausgaben Maßnahme 412</b>	<b>75.000</b>	<b>0</b>	<b>0</b>	<b>75.000</b>	<b>0</b>	<b>0</b>	<b>0</b>	<b>0</b>
501	Gemeindestraßen								
9500 00	Historische Straßen	447.724	447.724	0	0	0	0	0	0
	<b>Ausgaben Maßnahme 501</b>	<b>447.724</b>	<b>447.724</b>	<b>0</b>	<b>0</b>	<b>0</b>	<b>0</b>	<b>0</b>	<b>0</b>
502	Gewerbegebiet Segel								
9500 00	Tiefbau	17.839	17.839	0	0	0	0	0	0
	<b>Ausgaben Maßnahme 502</b>	<b>17.839</b>	<b>17.839</b>	<b>0</b>	<b>0</b>	<b>0</b>	<b>0</b>	<b>0</b>	<b>0</b>
504	Unterdorfstraße								
9500 00	Tiefbau	1.326.507	1.326.507	0	0	0	0	0	0
	<b>Ausgaben Maßnahme 504</b>	<b>1.326.507</b>	<b>1.326.507</b>	<b>0</b>	<b>0</b>	<b>0</b>	<b>0</b>	<b>0</b>	<b>0</b>
505	Neumatt								
9500 00	Tiefbau	227.755	227.755	0	0	0	0	0	0
	<b>Ausgaben Maßnahme 505</b>	<b>227.755</b>	<b>227.755</b>	<b>0</b>	<b>0</b>	<b>0</b>	<b>0</b>	<b>0</b>	<b>0</b>
506	Lindenplatz								
9500 00	Tiefbau	155.000	0	5.000	10.000	70.000	70.000	0	0
	<b>Ausgaben Maßnahme 506</b>	<b>155.000</b>	<b>0</b>	<b>5.000</b>	<b>10.000</b>	<b>70.000</b>	<b>70.000</b>	<b>0</b>	<b>0</b>
507	Herrenstraße								
9500 00	Tiefbau	160.000	0	0	0	0	0	160.000	0
	<b>Ausgaben Maßnahme 507</b>	<b>160.000</b>	<b>0</b>	<b>0</b>	<b>0</b>	<b>0</b>	<b>0</b>	<b>160.000</b>	<b>0</b>



Haushaltsstelle		Voraus- sichtlicher Ges.aufwand EUR	Bereit- gestellt bis 2014 EUR	Ansätze in den Jahren					
Nr	Bezeichnung			2015 EUR	2016 EUR	2017 EUR	2018 EUR	2019 EUR	2020 ff EUR
1	2	3	4	5	6	7	8	9	10
508	Dienstgartenstraße								
9500 00	Tiefbau	130.000	0	0	0	0	0	130.000	0
	<b>Ausgaben Maßnahme 508</b>	<b>130.000</b>	<b>0</b>	<b>0</b>	<b>0</b>	<b>0</b>	<b>0</b>	<b>130.000</b>	<b>0</b>
509	In der Kruttenau								
9500 00	Tiefbau	400.000	0	0	200.000	200.000	0	0	0
	<b>Ausgaben Maßnahme 509</b>	<b>400.000</b>	<b>0</b>	<b>0</b>	<b>200.000</b>	<b>200.000</b>	<b>0</b>	<b>0</b>	<b>0</b>
510	Brandweg								
9500 00	Tiefbau	25.000	0	0	25.000	0	0	0	0
	<b>Ausgaben Maßnahme 510</b>	<b>25.000</b>	<b>0</b>	<b>0</b>	<b>25.000</b>	<b>0</b>	<b>0</b>	<b>0</b>	<b>0</b>
<b>6700</b>	<b>Straßenbeleuchtung</b>								
030	Straßenbeleuchtung								
3610 00	Zuweisungen und Zuschüsse vom Land	69.543	49.543	20.000	0	0	0	0	0
	<b>Einnahmen Maßnahme 030</b>	<b>69.543</b>	<b>49.543</b>	<b>20.000</b>	<b>0</b>	<b>0</b>	<b>0</b>	<b>0</b>	<b>0</b>
090	Straßenbeleuchtung								
9400 00	Straßenbeleuchtung	424.879	94.879	110.000	100.000	40.000	20.000	30.000	30.000
	<b>Ausgaben Maßnahme 090</b>	<b>424.879</b>	<b>94.879</b>	<b>110.000</b>	<b>100.000</b>	<b>40.000</b>	<b>20.000</b>	<b>30.000</b>	<b>30.000</b>
<b>6800</b>	<b>Einrichtungen für den ruhenden Verkehr</b>								
090	Parkplätze								
9500 00	Einr. ruh. Verkehr	112.614	103.914	8.700	0	0	0	0	0
	<b>Ausgaben Maßnahme 090</b>	<b>112.614</b>	<b>103.914</b>	<b>8.700</b>	<b>0</b>	<b>0</b>	<b>0</b>	<b>0</b>	<b>0</b>
<b>6900</b>	<b>Wasserläufe, Wasserbau</b>								
030	Wasserläufe, Wasserbau								
3610 00	Zuweisungen Und Zuschüsse Vom Land	27.400	27.400	0	0	0	0	0	0
	<b>Einnahmen Maßnahme 030</b>	<b>27.400</b>	<b>27.400</b>	<b>0</b>	<b>0</b>	<b>0</b>	<b>0</b>	<b>0</b>	<b>0</b>
090	Wasserläufe, Wasserbau								
9500 00	Ausbau von Bächen	400.000	0	0	0	200.000	200.000	0	0
9501 00	Dorfbach Oberweier	305.000	0	300.000	5.000	0	0	0	0
9502 00	Dorfbach Heiligenzell	50.000	0	50.000	0	0	0	0	0
9504 00	Dorfbach Oberschopfheim	950.591	950.591	0	0	0	0	0	0
9830 00	Zuweisungen an Zweckverbände	352.262	280.262	0	12.000	20.000	20.000	20.000	0
	<b>Ausgaben Maßnahme 090</b>	<b>2.057.853</b>	<b>1.230.853</b>	<b>350.000</b>	<b>17.000</b>	<b>220.000</b>	<b>220.000</b>	<b>20.000</b>	<b>0</b>
	<b>Einnahmen Einzelplan 6</b>	<b>7.394.743</b>	<b>6.184.743</b>	<b>634.000</b>	<b>427.000</b>	<b>149.000</b>	<b>0</b>	<b>0</b>	<b>0</b>
	<b>Ausgaben Einzelplan 6</b>	<b>31.120.484</b>	<b>21.240.784</b>	<b>3.117.700</b>	<b>1.992.000</b>	<b>2.150.000</b>	<b>1.575.000</b>	<b>1.015.000</b>	<b>30.000</b>

Haushaltsstelle		Voraus- sichtlicher Ges.aufwand EUR	Bereit- gestellt bis 2014 EUR	Ansätze in den Jahren					
Nr	Bezeichnung			2015 EUR	2016 EUR	2017 EUR	2018 EUR	2019 EUR	2020 ff EUR
1	2	3	4	5	6	7	8	9	10
<b>7000</b>	<b>Kleinkläranlagen</b>								
030	Abwasserbeseitigung								
3500 00	Beiträge und ähnliche Entgelte	328.704	328.704	0	0	0	0	0	0
3510 00	Kostensersatz für Kontrollschächte	460-	460-	0	0	0	0	0	0
3610 00	Zuschüsse vom Land	1.180.830	1.180.830	0	0	0	0	0	0
	<b>Einnahmen Maßnahme 030</b>	<b>1.509.074</b>	<b>1.509.074</b>	<b>0</b>	<b>0</b>	<b>0</b>	<b>0</b>	<b>0</b>	<b>0</b>
090	Zuweisungen								
9830 00	Kapitalumlage an Abwasserband Friesenheim	895.649	895.649	0	0	0	0	0	0
	<b>Ausgaben Maßnahme 090</b>	<b>895.649</b>	<b>895.649</b>	<b>0</b>	<b>0</b>	<b>0</b>	<b>0</b>	<b>0</b>	<b>0</b>
<b>7500</b>	<b>Friedhöfe</b>								
100	Friedhöfe								
3620 00	Zuweisungen und Zuschüsse	300.000	0	0	0	300.000	0	0	0
	<b>Einnahmen Maßnahme 100</b>	<b>300.000</b>	<b>0</b>	<b>0</b>	<b>0</b>	<b>300.000</b>	<b>0</b>	<b>0</b>	<b>0</b>
9350 00	Erwerb v beweglichen Sachen d.Anlageverm.	99.317	99.317	0	0	0	0	0	0
9400 00	Friedhöfe	1.076.010	436.010	80.000	20.000	400.000	70.000	70.000	0
	<b>Ausgaben Maßnahme 100</b>	<b>1.175.327</b>	<b>535.327</b>	<b>80.000</b>	<b>20.000</b>	<b>400.000</b>	<b>70.000</b>	<b>70.000</b>	<b>0</b>
200	Friedhof Oberweier								
9400 00	Friedhöfe	141.694	141.694	0	0	0	0	0	0
	<b>Ausgaben Maßnahme 200</b>	<b>141.694</b>	<b>141.694</b>	<b>0</b>	<b>0</b>	<b>0</b>	<b>0</b>	<b>0</b>	<b>0</b>
300	Friedhof Heiligenzell								
9400 00	Friedhöfe	66.141	11.141	0	55.000	0	0	0	0
	<b>Ausgaben Maßnahme 300</b>	<b>66.141</b>	<b>11.141</b>	<b>0</b>	<b>55.000</b>	<b>0</b>	<b>0</b>	<b>0</b>	<b>0</b>
400	Friedhof Oberschopfheim								
9350 00	Erwerb v beweglichen Sachen d.Anlageverm.	31.303	31.303	0	0	0	0	0	0
9400 00	Friedhof	612.387	527.387	5.000	40.000	20.000	20.000	0	0
	<b>Ausgaben Maßnahme 400</b>	<b>643.689</b>	<b>558.689</b>	<b>5.000</b>	<b>40.000</b>	<b>20.000</b>	<b>20.000</b>	<b>0</b>	<b>0</b>
500	Friedhof Schuttern								
9400 00	Friedhöfe	163.327	8.327	80.000	75.000	0	0	0	0
	<b>Ausgaben Maßnahme 500</b>	<b>163.327</b>	<b>8.327</b>	<b>80.000</b>	<b>75.000</b>	<b>0</b>	<b>0</b>	<b>0</b>	<b>0</b>
<b>7700</b>	<b>Bauhof</b>								
030	Bauhof								
3450 00	Einnahmen aus Verkauf des Anlagevermögens	7.001	7.001	0	0	0	0	0	0
	<b>Einnahmen Maßnahme 030</b>	<b>7.001</b>	<b>7.001</b>	<b>0</b>	<b>0</b>	<b>0</b>	<b>0</b>	<b>0</b>	<b>0</b>

Haushaltsstelle		Voraus- sichtlicher Ges.aufwand EUR	Bereit- gestellt bis 2014 EUR	Ansätze in den Jahren					
Nr	Bezeichnung			2015 EUR	2016 EUR	2017 EUR	2018 EUR	2019 EUR	2020 ff EUR
1	2	3	4	5	6	7	8	9	10
<b>090</b>	<b>Bauhof</b>								
9350 00	Erwerb v beweglichen Sachen d.Anlageverm.	265.000	0	35.000	0	150.000	50.000	30.000	0
9400 00	Hochbau	21.346	21.346	0	0	0	0	0	0
9500 00	Hochbau	114.138	114.138	0	0	0	0	0	0
	<b>Ausgaben Maßnahme 090</b>	<b>400.484</b>	<b>135.484</b>	<b>35.000</b>	<b>0</b>	<b>150.000</b>	<b>50.000</b>	<b>30.000</b>	<b>0</b>
<b>7810</b>	<b>Feld- und Wirtschaftswege</b>								
<b>100</b>	<b>Feldwegebau</b>								
3660 00	Zuschüsse vom Privaten	100.000	0	100.000	0	0	0	0	0
	<b>Einnahmen Maßnahme 100</b>	<b>100.000</b>	<b>0</b>	<b>100.000</b>	<b>0</b>	<b>0</b>	<b>0</b>	<b>0</b>	<b>0</b>
9500 00	Tiefbau	100.000	0	100.000	0	0	0	0	0
	<b>Ausgaben Maßnahme 100</b>	<b>100.000</b>	<b>0</b>	<b>100.000</b>	<b>0</b>	<b>0</b>	<b>0</b>	<b>0</b>	<b>0</b>
<b>7900</b>	<b>Fremdenverkehr</b>								
<b>100</b>	<b>Stellplätze am Bahnhof/Fahrradboxen</b>								
9500 00	Hochbau	50.000	0	50.000	0	0	0	0	0
	<b>Ausgaben Maßnahme 100</b>	<b>50.000</b>	<b>0</b>	<b>50.000</b>	<b>0</b>	<b>0</b>	<b>0</b>	<b>0</b>	<b>0</b>
<b>101</b>	<b>Buswartehäuschen Friesenheimer Hauptstr.</b>								
9400 00	Hochbau	30.000	0	30.000	0	0	0	0	0
	<b>Ausgaben Maßnahme 101</b>	<b>30.000</b>	<b>0</b>	<b>30.000</b>	<b>0</b>	<b>0</b>	<b>0</b>	<b>0</b>	<b>0</b>
<b>102</b>	<b>Buswartehäuschen</b>								
9400 00	Hochbau	15.000	0	0	15.000	0	0	0	0
	<b>Ausgaben Maßnahme 102</b>	<b>15.000</b>	<b>0</b>	<b>0</b>	<b>15.000</b>	<b>0</b>	<b>0</b>	<b>0</b>	<b>0</b>
<b>500</b>	<b>Buswartehäuschen Oberdorf</b>								
3661 00	Zuw. v. sonst. öff. Sonderr.	5.000	0	1.000	0	1.000	1.000	1.000	1.000
	<b>Einnahmen Maßnahme 500</b>	<b>5.000</b>	<b>0</b>	<b>1.000</b>	<b>0</b>	<b>1.000</b>	<b>1.000</b>	<b>1.000</b>	<b>1.000</b>
9400 00	Hochbau	12.000	0	12.000	0	0	0	0	0
	<b>Ausgaben Maßnahme 500</b>	<b>12.000</b>	<b>0</b>	<b>12.000</b>	<b>0</b>	<b>0</b>	<b>0</b>	<b>0</b>	<b>0</b>
<b>7910</b>	<b>Sonstige Förderung von Wirtschaft und Verkehr</b>								
<b>100</b>	<b>Sonstige Förderung von Wirtschaft und Verkehr</b>								
9880 00	Zuw. u. Zuschüsse an übrige Bereiche	464.736	464.736	0	0	0	0	0	0
	<b>Ausgaben Maßnahme 100</b>	<b>464.736</b>	<b>464.736</b>	<b>0</b>	<b>0</b>	<b>0</b>	<b>0</b>	<b>0</b>	<b>0</b>
<b>7999</b>	<b>Öffentliche Einrichtung -Wirtschaftsförderung</b>								
<b>090</b>	<b>Öffentliche Einrichtung, Wirtschaftsförderung</b>								
9830 00	Zuw. an Industrie- u. Gewerbep. Raum Lahr	2.556	2.556	0	0	0	0	0	0
	<b>Ausgaben Maßnahme 090</b>	<b>2.556</b>	<b>2.556</b>	<b>0</b>	<b>0</b>	<b>0</b>	<b>0</b>	<b>0</b>	<b>0</b>
	<b>Einnahmen Einzelplan 7</b>	<b>1.921.075</b>	<b>1.516.075</b>	<b>101.000</b>	<b>0</b>	<b>301.000</b>	<b>1.000</b>	<b>1.000</b>	<b>1.000</b>

Haushaltsstelle		Voraus- sichtlicher Ges.aufwand EUR	Bereit- gestellt bis 2014 EUR	Ansätze in den Jahren					
Nr	Bezeichnung			2015 EUR	2016 EUR	2017 EUR	2018 EUR	2019 EUR	2020 ff EUR
1	2	3	4	5	6	7	8	9	10
	Ausgaben Einzelplan 7	4.160.604	2.753.604	392.000	205.000	570.000	140.000	100.000	0

Haushaltsstelle		Voraus- sichtlicher Ges.aufwand EUR	Bereit- gestellt bis 2014 EUR	Ansätze in den Jahren					
Nr	Bezeichnung			2015 EUR	2016 EUR	2017 EUR	2018 EUR	2019 EUR	2020 ff EUR
1	2	3	4	5	6	7	8	9	10
<b>8130</b>	<b>Gasversorgung</b>								
100	Gasversorgung								
9860 00	Zuw. u. Zuschüsse an private Unternehmen	108.087	108.087	0	0	0	0	0	0
	<b>Ausgaben Maßnahme 100</b>	<b>108.087</b>	<b>108.087</b>	<b>0</b>	<b>0</b>	<b>0</b>	<b>0</b>	<b>0</b>	<b>0</b>
<b>8400</b>	<b>Sternenberghalle Friesenheim</b>								
030	Sternenberghalle Friesenheim								
3610 00	Zuweisungen und Zuschüsse vom Land	80.301	80.301	0	0	0	0	0	0
	<b>Einnahmen Maßnahme 030</b>	<b>80.301</b>	<b>80.301</b>	<b>0</b>	<b>0</b>	<b>0</b>	<b>0</b>	<b>0</b>	<b>0</b>
100	Sternenberghalle Friesenheim								
9350 00	Erwerb v beweglichen Sachen d.Anlageverm.	111.459	81.459	0	0	10.000	10.000	10.000	0
9400 00	Hochbau	382.955	167.955	0	15.000	100.000	50.000	50.000	0
	<b>Ausgaben Maßnahme 100</b>	<b>494.414</b>	<b>249.414</b>	<b>0</b>	<b>15.000</b>	<b>110.000</b>	<b>60.000</b>	<b>60.000</b>	<b>0</b>
<b>8440</b>	<b>Auberghalle Oberschopfheim</b>								
400	Auberghalle Oberschopfheim								
9350 00	Erwerb v beweglichen Sachen d.Anlageverm.	69.876	18.876	0	1.000	0	50.000	0	0
9400 00	Hochbau	111.167	111.167	0	0	0	0	0	0
9500 00	Tiefbau	6.905	6.905	0	0	0	0	0	0
	<b>Ausgaben Maßnahme 400</b>	<b>187.948</b>	<b>136.948</b>	<b>0</b>	<b>1.000</b>	<b>0</b>	<b>50.000</b>	<b>0</b>	<b>0</b>
<b>8470</b>	<b>Festplätze</b>								
400	Festplatz OS								
9500 00	Tiefbau	515.000	0	0	15.000	0	0	500.000	0
	<b>Ausgaben Maßnahme 400</b>	<b>515.000</b>	<b>0</b>	<b>0</b>	<b>15.000</b>	<b>0</b>	<b>0</b>	<b>500.000</b>	<b>0</b>
<b>8550</b>	<b>Forstwirtschaftliche Unternehmen</b>								
100	Forstwirtschaftliche Unternehmen								
3610 00	Zuweisungen und Zuschüsse vom Land	69.824	69.824	0	0	0	0	0	0
	<b>Einnahmen Maßnahme 100</b>	<b>69.824</b>	<b>69.824</b>	<b>0</b>	<b>0</b>	<b>0</b>	<b>0</b>	<b>0</b>	<b>0</b>
9350 00	Erwerb v beweglichen Sachen d.Anlageverm.	145.670	110.670	0	20.000	5.000	5.000	5.000	0
9400 00	Hochbau	58.676	58.676	0	0	0	0	0	0
9500 00	Waldwegebau	160.833	113.833	0	7.000	20.000	10.000	10.000	0
9510 00	Nasslagerplatz	12.301-	12.301-	0	0	0	0	0	0
	<b>Ausgaben Maßnahme 100</b>	<b>352.878</b>	<b>270.878</b>	<b>0</b>	<b>27.000</b>	<b>25.000</b>	<b>15.000</b>	<b>15.000</b>	<b>0</b>

Haushaltsstelle		Voraus- sichtlicher Ges.aufwand EUR	Bereit- gestellt bis 2014 EUR	Ansätze in den Jahren					
Nr	Bezeichnung			2015 EUR	2016 EUR	2017 EUR	2018 EUR	2019 EUR	2020 ff EUR
1	2	3	4	5	6	7	8	9	10
<b>8800</b>	<b>Allgemeines Grundvermögen</b>								
030	Allgemeines Grundvermögen								
3400 00	Grundstückserlöse	9.057.366	8.307.366	400.000	0	150.000	120.000	80.000	0
	<b>Einnahmen Maßnahme 030</b>	<b>9.057.366</b>	<b>8.307.366</b>	<b>400.000</b>	<b>0</b>	<b>150.000</b>	<b>120.000</b>	<b>80.000</b>	<b>0</b>
090	Allgemeines Grundvermögen								
3610 00	Zuschüsse vom Land	134.000	0	64.000	70.000	0	0	0	0
	<b>Einnahmen Maßnahme 090</b>	<b>134.000</b>	<b>0</b>	<b>64.000</b>	<b>70.000</b>	<b>0</b>	<b>0</b>	<b>0</b>	<b>0</b>
9320 00	Erwerb von Grundstücken	757.000	0	0	342.000	335.000	30.000	50.000	0
9328 00	Beiträge, BauGb, KAG	2.846.681	2.846.681	0	0	0	0	0	0
9500 00	Tiefbau Breitband	686.000	0	336.000	100.000	100.000	150.000	0	0
9501 00	Gasanschlüsse	10.000	0	10.000	0	0	0	0	0
9880 00	Zuw. u. Zuschüsse an übrige Bereiche	25.526	25.526	0	0	0	0	0	0
	<b>Ausgaben Maßnahme 090</b>	<b>4.325.207</b>	<b>2.872.207</b>	<b>346.000</b>	<b>442.000</b>	<b>435.000</b>	<b>180.000</b>	<b>50.000</b>	<b>0</b>
<b>8801</b>	<b>Unterbringung von Flüchtlingen</b>								
100	Unterbringung für Flüchtlinge								
9400 00	Hochbau	107.423	107.423	0	0	0	0	0	0
	<b>Ausgaben Maßnahme 100</b>	<b>107.423</b>	<b>107.423</b>	<b>0</b>	<b>0</b>	<b>0</b>	<b>0</b>	<b>0</b>	<b>0</b>
	<b>Einnahmen Einzelplan 8</b>	<b>9.341.491</b>	<b>8.457.491</b>	<b>464.000</b>	<b>70.000</b>	<b>150.000</b>	<b>120.000</b>	<b>80.000</b>	<b>0</b>
	<b>Ausgaben Einzelplan 8</b>	<b>6.090.958</b>	<b>3.744.958</b>	<b>346.000</b>	<b>500.000</b>	<b>570.000</b>	<b>305.000</b>	<b>625.000</b>	<b>0</b>

Haushaltsstelle		Voraus- sichtlicher Ges.aufwand EUR	Bereit- gestellt bis 2014 EUR	Ansätze in den Jahren					
Nr	Bezeichnung			2015 EUR	2016 EUR	2017 EUR	2018 EUR	2019 EUR	2020 ff EUR
1	2	3	4	5	6	7	8	9	10
<b>9100</b>	<b>Sonstige allgemeine Finanzwirtschaft</b>								
030	Sonstige allgemeine Finanzwirtschaft								
3000 00	Zuführung vom Verwaltungshaushalt	32.833.000	21.984.200	616.500	1.157.300	3.408.000	3.154.500	2.512.500	0
3100 00	Entnahme aus Rücklagen	12.556.120	8.057.920	3.937.200	561.000	0	0	0	0
3250 00	Darl. Rückflüsse v. öff. Wirtsch. Untern.	637.010	637.010	0	0	0	0	0	0
3300 00	Veräußerung von Beteiligungen	697.021	697.021	0	0	0	0	0	0
3770 00	Kredite vom Kreditmarkt ohne Umschuldung	3.018.200	0	0	1.909.200	579.000	106.500	423.500	0
3772 00	Kredite für Umschuldung	290.133	290.133	0	0	0	0	0	0
3780 00	Kredite vom Kreditmarkt für Umschuldung	420.526	420.526	0	0	0	0	0	0
	<b>Einnahmen Maßnahme 030</b>	<b>50.452.010</b>	<b>32.086.810</b>	<b>4.553.700</b>	<b>3.627.500</b>	<b>3.987.000</b>	<b>3.261.000</b>	<b>2.936.000</b>	<b>0</b>
090	Sonstige allgemeine Finanzwirtschaft								
9000 00	Zuführung zum Verwaltungshaushalt	48.636	48.636	0	0	0	0	0	0
9100 00	Zuführung an Rücklagen	12.875.656	12.875.656	0	0	0	0	0	0
9280 00	Inanspruchnahme aus Bürgschaften	12.356	12.356	0	0	0	0	0	0
9300 00	Beteiligungen, Kapitaleinlagen	63.502	63.502	0	0	0	0	0	0
9771 00	Ordentliche Tilgung	409.000	0	30.000	31.000	70.000	80.000	99.000	99.000
	<b>Ausgaben Maßnahme 090</b>	<b>13.409.151</b>	<b>13.000.151</b>	<b>30.000</b>	<b>31.000</b>	<b>70.000</b>	<b>80.000</b>	<b>99.000</b>	<b>99.000</b>
	<b>Einnahmen Einzelplan 9</b>	<b>50.452.010</b>	<b>32.086.810</b>	<b>4.553.700</b>	<b>3.627.500</b>	<b>3.987.000</b>	<b>3.261.000</b>	<b>2.936.000</b>	<b>0</b>
	<b>Ausgaben Einzelplan 9</b>	<b>13.409.151</b>	<b>13.000.151</b>	<b>30.000</b>	<b>31.000</b>	<b>70.000</b>	<b>80.000</b>	<b>99.000</b>	<b>99.000</b>





# Übersicht über die Beteiligungen der Gemeinde Friesenheim

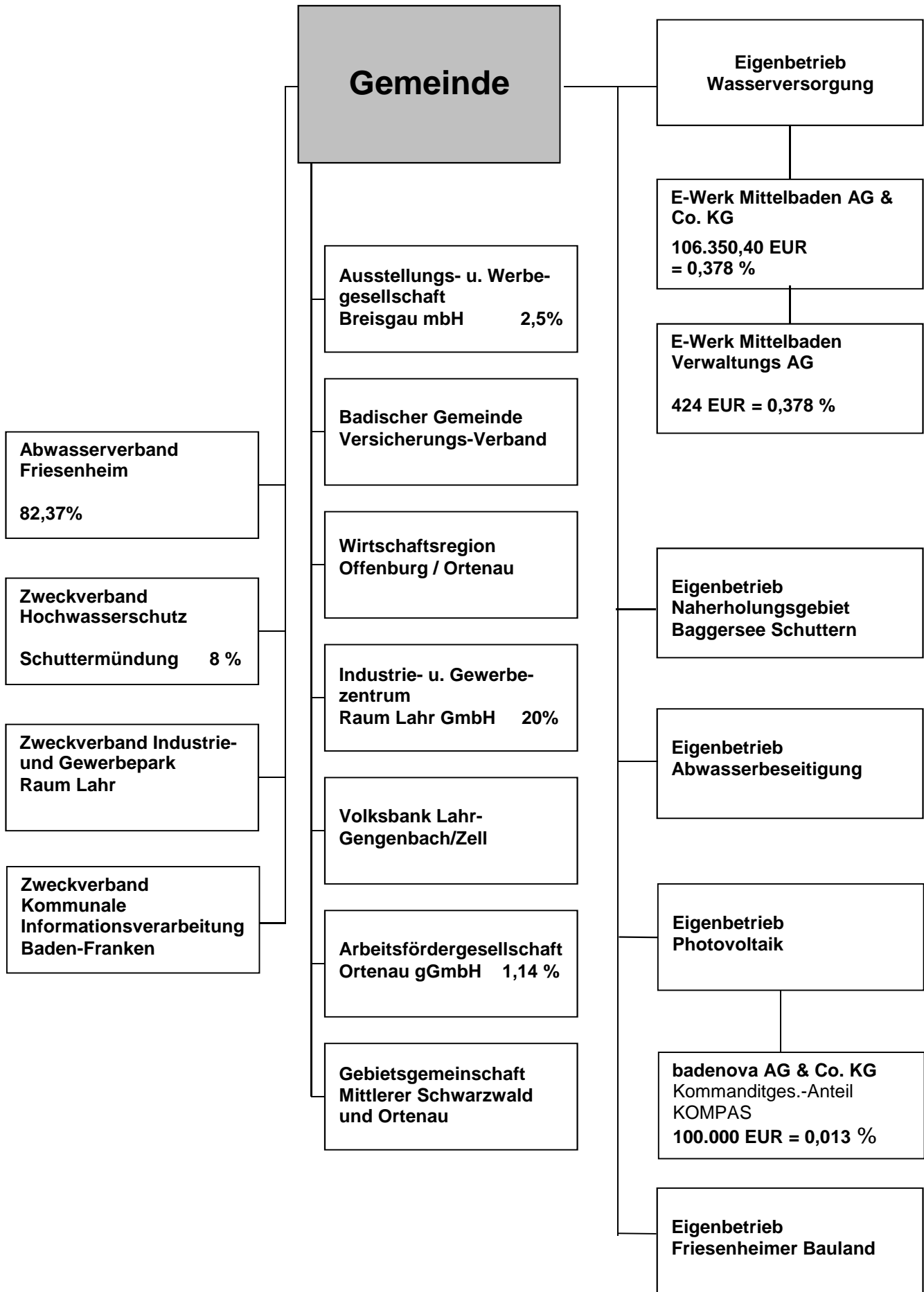



# Übersicht der wesentlichen Steuern, Beiträge, Gebühren und Entgelte

Stand: 25.11.2015

Betreff	Satz	Euro	gültig seit	Satzung/ GR-Beschluss
<b><u>I. Steuern</u></b>				
<b>Grundsteuer A</b>	320 v.H.		01.01.2016	Haushalts- satzung
<b>Grundsteuer B</b>	320 v.H.		01.01.2016	
<b>Gewerbsteuer</b>	350 v.H.		01.01.2015	
<b>Hundesteuer</b>	1. Hund	66,00	01.01.2011	13.12.2010
	2. Hund und jeder weitere Hund	132,00		
	Zwingersteuer	66,00		
	Kampfhundesteuer	948,00		
<b>Vergnügungssteuer</b>	Je angefangener Monat: - Je Geldspielgerät mit Gewinnmöglichkeit	10 % der Brutto- kasse, mind. 30 €	01.04.2008	04.05.2009
<b><u>II. Beiträge</u></b>				
<b>Erschließungsbeitrag</b>	95 % des umlagefähigen Erschließungs- aufwandes Verteiler: Grundstücks bzw. Geschossfläche		03.02.2006	30.01.2006
<b>Entwässerungsbeitrag</b>	Öffentlicher Entwässerungskanal je m <sup>2</sup> Geschoßfläche	5,00	01.01.2002	24.09.2001
<b>Wasserversorgungsbeitrag</b>	je m <sup>2</sup> Geschoßfläche	2,50	01.01.2002	24.09.2001
<b><u>III. Gebühren</u></b>				
<b>Wassergebühr</b> (Zuzüglich MwSt)	je gemessenem m <sup>3</sup>	1,60	01.01.2016	30.11.2015
	Grundgebühr je Zähler monatlich	3,00		
<b>Abwassergebühr</b>	je gemessenem m <sup>3</sup>	1,68	01.11.2010	13.02.2012
<b>Niederschlagswassergebühr</b>	je gewichteter versiegelter Fläche m <sup>2</sup>	0,35	01.11.2010	13.02.2012
	Abwasserabgabe für Kleineinleiter je Person	25,00	01.01.2002	26.11.2001
<b>Friedhofsgebühren</b>	<b><u>Bestattungsgebühr</u></b> für Personen im Alter		01.07.2013	03.06.2013
	unter 10 Jahren	210,00		
	von 10 und mehr Jahren einfachtief	350,00		
	von 10 und mehr Jahren doppeltief	450,00		
	von Tot- oder Fehlgeburten	110,00		
	Urnengrab	110,00		
	Urnenwand	70,00		
Zuschläge für Beisetzungen an Samstagen	50,00%			
Begräbnisordner / Sargträger	30,00			

Betreff	Satz	Euro	gültig seit	Satzung/ GR-Beschluss
	<b>Grabnutzungsgebühren</b>			
	<u>Reihengräber</u>			
	Einzelgrabstätte (bis 10 Jahre)	40,00		
	Einzelgrabstätte (ab 10 Jahren)	320,00		
	Anonymes Urnengrab	170,00		
	<u>Wahlgräber</u>			
	Wahlgrab doppeltief	500,00		
	Wahlgrab doppelbreit/-tief	680,00		
	Urnenwahlgrab	230,00		
	Urnenkammer 2-fach	260,00		
	Urnenkammer 4-fach	310,00		
	Rasewahlgrab	1.440,00		
	Urnenrasewahlgrab	470,00		
	zusätzliche Urne im Wahlgrab (ohne Verlängerung der Nutzungsdauer)	160,00		
	für eine davon abweichende Nutzungsdauer anteilig nach dem Verhältnis der Nutzungs- periode zur erneuten Nutzungsdauer			
	<b>Nutzung Einsegnungshalle/Leichenzelle</b>			
	Nutzung der Leichenzelle	180,00		
	Nutzung der Einsegnungshalle (Trauerfeier)	250,00		
	<b>Pflege abgeräumter Grabstätten vor Ablauf der Ruhezeit je Jahr</b>			
	je Erdgrabstätte	70,00		
	je Urnenwahlgrabstätte	28,00		
	je Kindergrabstätte	39,20		
	<b>Sonstige Leistungen</b>			
	Ausgrabungen, Umbettungen, Tieferlegen von Leichen, Gebeinen und Urnen	nach Aufwand		
	Zuschlag in besonders erschwerten Fällen	50,00%		
	Harmoniumspiel	25,00		
<b>Bezugsgebühr Mitteilungsblatt</b>	Jahresbezugspreis	10,00	01.01.2009	Reiff-Verlag
	Anzeigenpreis je Millimeter bei 45 mm Spaltenbreite	0,25		
<b>Hallenbenutzungsgebühren</b>	Vorbehaltlich Gemeinderatsbeschluss.			
<i>Sporthalle Friesenheim</i>	<u>Training</u>	voraussichtlich	01.01.2016	30.11.2015
	Gesamthalle je Stunde	15,00		
	1/3 Halle je Stunde	5,00		
	Mensaraum je Stunde	5,00		
	<u>Veranstaltungen</u>			
	ortsansässige Veranstalter	122,00		
	auswärtige Veranstalter	214,00		
	<u>Küche</u>			
	Je Tag	30,00		
<i>Offohalle Schuttern</i>	<u>Training</u>	voraussichtlich	01.01.2016	30.11.2015
	Gesamthalle je Stunde	15,00		
	1/3 Halle je Stunde	5,00		
	<u>Küche</u>			
	kulturelle Veranstaltungen	30,00		
	ortsansässige Veranstalter	30,00		
	auswärtige Veranstalter	71,00		
	sportliche Veranstaltung	30,00		

Betreff	Satz	Euro	gültig seit	Satzung/ GR-Beschluss	
<i>Sternenberghalle Friesenheim</i>	<u>Foyer</u>				
	kulturelle Veranstaltungen	37,00			
	ortsansässige Veranstalter	37,00			
	auswärtige Veranstalter	43,00			
	sportliche Veranstaltung	37,00			
	<u>Veranstaltungen</u>				
	Halle komplett (kulturelle V.)	245,00			
	Halle komplett (ortsansässige V.)	460,00			
	Halle komplett (auswärtige V.)	697,00			
	Halle komplett (sportliche V.)	65,00			
	1/3 Halle (kulturelle Veranst.)	122,00			
	1/3 Halle (ortsansässige Veranst.)	122,00			
	1/3 Halle (auswärtige Veranst.)	143,00			
	2/3 Halle (kulturelle Veranst.)	245,00			
	2/3 Halle (ortsansässige Veranst.)	245,00			
	2/3 Halle (auswärtige Veranst.)	286,00			
		<u>Festsaal</u>	voraussichtlich	01.01.2016	30.11.2015
		kulturelle Veranstaltungen	230,00		
		ortsansässige Veranstalter	459,00		
		auswärtige Veranstalter	697,00		
		<u>Großer Saal (2/3 Halle)</u>			
		kulturelle Veranstaltungen	172,00		
		ortsansässige Veranstalter	343,00		
		auswärtige Veranstalter	522,00		
		<u>Kleiner Saal (1/3 Halle)</u>			
		kulturelle Veranstaltungen	58,00		
		ortsansässige Veranstalter	116,00		
		auswärtige Veranstalter	175,00		
		<u>Küche</u>			
		kulturelle Veranstaltungen	--,-		
		ortsansässige Veranstalter	152,00		
		auswärtige Veranstalter	214,00		
	Geschirrbenutzung (kulturelle V.)	--,-			
	Geschirrbenutzung (ortsansässige V.)	60,00			
	Geschirrbenutzung (auswärtige V.)	80,00			
	Hochzeiten (ortsansässige V.)	305,00			
	Hochzeiten (auswärtige V.)	428,00			
	<u>Mehrzwecksaal</u>				
	kulturelle Veranstaltungen	30,00			
	ortsansässige Veranstalter	40,00			
	auswärtige Veranstalter	71,00			
	<u>Mikrofonanlage</u>				
	Tontechnik	25,00			
	Lichttechnik/Bühnentechnik	25,00			
	Lichttechnik/Bühnentechnik bei größerem Aufwand je Stunde	25,00			
	<u>W-LAN</u>				
	Je Veranstaltung	10,00			
	<u>Training</u>				
	Mehrzweckraum (Vereine) je Stunde	3,00			
	Mehrzweckraum (Private Veranstalter) je Stunde	9,00			
<i>Auberghalle Oberschopfheim</i>	<u>Training</u>	voraussichtlich	01.01.2016	30.11.2015	
	Halle je Stunde	5,00			
	Vereinsraum je Stunde	3,00			

Betreff	Satz	Euro	gültig seit	Satzung/ GR-Beschluss
<i>Heiligenzeller SchlöÙle</i>	<u>Halle einschließlich Küche</u>			
	kulturelle Veranstaltungen	306,00		
	ortsansässige Veranstalter	460,00		
	auswärtige Veranstalter	697,00		
	<u>Vereinsraum</u>			
	kulturelle Veranstaltungen	30,00		
	ortsansässige Veranstalter	40,00		
	auswärtige Veranstalter	60,00		
	<u>Küche bei Benutzung des Vereinsraumes</u>			
	kulturelle Veranstaltungen	--,-		
	ortsansässige Veranstalter	61,00		
	auswärtige Veranstalter	88,00		
	<u>Training</u>	voraussichtlich	01.01.2016	30.11.2015
	Mehrzweckraum je Stunde	4,00		
	<u>St. Georgs-Kapelle</u>			
kulturelle Veranstaltungen	91,00			
ortsansässige Veranstalter	122,00			
auswärtige Veranstalter	249,00			
Trauungen	91,00			
Orgelbenutzung	30,00			
<u>Küche</u>				
kulturelle Veranstaltungen	30,00			
ortsansässige Veranstalter	30,00			
auswärtige Veranstalter	71,00			
<u>Mehrzweckräume</u>				
kulturelle Veranstaltungen	30,00			
ortsansässige Veranstalter	30,00			
auswärtige Veranstalter	71,00			
<i>Waldmattenhalle Oberweier</i>	<u>Training</u>	voraussichtlich	01.01.2016	30.11.2015
	Je Stunde	5,00		
	<u>Halle</u>			
	kulturelle Veranstaltungen	214,00		
	sonstige Veranstaltungen	306,00		
<b>Naherholungsgebiet Baggersee</b>	<i>Dauerstellplatzgebühr</i>		01.01.2016	08.06.2015
	Ostufer	1.100,00		
	Süd- und Westufer	900,00		
	<i>Campinggebühren</i>			
	Platz je Tag	8,50		
	Erwachsene je Tag	5,50		
	Jugendliche Zwischen 6 -17 Jahren je Tag	2,50		
	Monatspauschale	400,00		
	Monatspauschale ab 3 Monaten	320,00		
	Strom Kurzcamping (Tagesgebühr)	2,00		
	Hundegebühr	1,50		
	Pedelec			
	ganztags	15,00		
	halbtags	10,00		
	<i>Parkgebühren</i>	Pkw	2,50	
Busse		2,50		

## Finanzkreis 1000

### Übersicht über die Haushalts- und Finanzlage im Haushaltsjahr 2016

Aufgestellt auf Grund des Haushaltsplans

am 26.11.2015

Bearbeiter Ralf Kornmeier

Telefon 07821-6337410

E-Mail-Adresse

Aktenzeichen

#### **A Angaben zur Struktur**

##### **01. Einwohnerzahl** nach den Unterlagen für den kom. Finanzausgleich

01.01	im Vorjahr, am 30. Juni 2015	12.621
01.02	5 Jahre zuvor, am 30. Juni 2011	12.748
01.03	Veränderungen in v.H. (+/-)	1,00-

##### **02. Interkommunale Zusammenarbeit**

02.01 Beteiligt an der Verwaltungsgemeinschaft

02.01.01 ( ) als erfüllende Gemeinde

02.01.02 ( ) Mitglied des Gemeindeverwaltungsverbands

02.02 ( x ) Mitglied der Zweckverbände

Abwasserverband Friesenheim

Zweckverband Hochwasserschutz Schuttermündung

Zweckverband Industrie- und Gewerbepark Raum Lahr

## B Kennziffern

		Vergleichsdaten		
		HJ	VJ	RE/VVJ
		Euro/Einwohner		
03.	<b>Haushalt</b>			
03.01	Haushaltsvolumen			
03.01.01	davon VwH (8)	2.092,78	1.978,84	2.070,61
03.01.02	davon VmH (9)	339,32	472,86	359,97
03.01.03	Investitionsausgaben (22.1.3)	336,86	470,49	357,56
04.	<b>Steuerkraft</b>			
04.01	Steuerkraftmesszahl	746,83	733,77	686,09
04.02	Steuerkraftsumme	118,70	1.170,55	1.073,94
05.	<b>Investitionsrate</b>			
05.01	Netto-Investitionsrate (11.3)	89,24	46,36	175,79
05.02	Anteil 5.1 an 3.1.1 in v.H.	4,26	2,34	8,49
05.03	Anteil 5.1 an 3.1.3 in v.H.	26,49	9,85	49,16
06.	<b>Schuldenstand -nur Kredite-</b>			
06.01	Beginn des Jahres Kameralhaushalt (16.1)	25,75	27,98	31,07
06.02	Beginn des Jahres Sondervermögen u.a. (25.1)	803,19	634,39	591,12
06.03	Beginn des Jahres (6.1 + 6.2)	828,94	662,37	622,19
06.04	Ende des Jahres Kameralhaushalt (16.2)	174,55	25,69	28,06
06.05	Ende des Jahres Sondervermögen u.a. (25.2)	1.111,80	801,34	636,15
06.06	Ende des Jahres (6.4 + 6.5)	1.286,35	827,04	664,21
07.	<b>Finanzierungssaldo nach der Finanzierungsübersicht</b>	193,27-	308,87-	83,42-



## C Haushaltsstruktur

		Vergleichsdaten		
		HJ	VJ	RE/VVJ
		in 1.000 Euro		
08.	<b>Verwaltungshaushalt (VwH)</b>	26.413	25.032	26.121
08.01	davon entfallen auf			
08.01.01	Personalausgaben	5.476	5.489	5.304
08.01.02	Sächl. Verwaltungs- u. Betriebsaufwand	7.810	7.583	7.860
08.01.03	Darunter:			
08.01.03.01	Erstattungen (670-677)	60	60	51
08.01.03.02	Innere Verrechnungen (679)	1.190	1.194	1.214
08.01.03.03	Kalkulatorische Kosten (68)	2.330	2.244	2.385
08.01.04	Zinsausgaben	15	16	8
08.01.05	Finanzumlagen (14.2.1 bis 14.2.4)	8.355	7.981	7.768
08.02	davon sind gedeckt durch			
08.02.01	Steuern und Anteile an Gemeinschaftssteuern	10.912	10.338	10.737
08.02.02	Allgemeine Finanzzuweisungen und allgemeine Umlagen (14.1.9 + 14.1.10)	6.846	6.648	6.842
08.02.03	Einnahmen aus Verwaltung und Betrieb	5.660	5.056	5.465
09.	<b>Vermögenshaushalt (VmH)</b>	4.283	5.982	4.541
09.01	davon entfallen auf			
09.01.01	Investitionsausgaben	4.252	5.952	4.511
09.01.02	Tilgungsausgaben (16.4.1)	31	30	30
09.01.03	Zuführung zu Rücklagen und Deckung von Fehlbeträgen	0	0	0
09.02	davon sind gedeckt durch			
09.02.01	Zuführung vom VwH	1.157	617	2.248
09.02.02	Rücklagen	561	3.937	1.083
09.02.03	Kredite	1.909	0	0
10.	<b>Summe von VwH und VmH</b>	30.696	31.014	30.662
10.01	davon ab			
10.01.01	Zuführung an/vom VmH	1.157	617	2.248
10.01.02	Zuführung an Rücklagen	0	0	0
10.01.03	Deckung von Fehlbeträgen	0	0	0
10.01.04	Tilgungsausgaben (16.4.1)	31	30	30
10.02	bereinigtes Haushaltsvolumen	29.507	30.368	28.383
11.01	Zuführung an VmH	1.157	617	2.248
11.02	minus (97*1) ordentliche Tilgungsausgaben und (990) Kreditbeschaffungskosten	31	30	30
11.03	Netto-Investitionsrate	1.126	587	2.218
12.	<b>Vorgetragene Fehlbeträge</b>	0	0	0
12.01	aus Vorjahren	0	0	0
12.02	des HJ (nur bei RE)	0	0	0
13.	<b>Verpflichtungsermächtigungen</b>	0	0	0

**D Steuern und Finanzausgleich**

		Vergleichsdaten		
		HJ	VJ	RE/VVJ
		in 1.000 Euro		
14.01	Einnahmen			
14.01.01	Grundsteuer A (000)	64	60	56
14.01.02	Grundsteuer B (001)	1.324	1.190	1.210
14.01.03	Gewerbsteuer (003)	2.950	2.779	3.442
14.01.04	Andere Steuern und (02/03) steuerähnliche Einnahmen	71	65	76
14.01.05	Summe eigene Steuern (14.1.1 - 14.1.4)	4.409	4.094	4.785
14.01.06	Anteil an der Einkommenssteuer (010)	6.151	5.936	5.660
14.01.07	Anteil an der Umsatzsteuer (012)	352	308	292
14.01.08	Summe Anteile an Gemeinschaftssteuern (14.1.6 + 14.1.7)	6.503	6.244	5.953
14.01.09	Allgemeine Finanzausgleichsumlagen (04 - 06, 091)	6.846	6.648	6.842
14.01.10	Allgemeine Umlagen (07)	0	0	0
14.01.11	Summe Einnahmen (14.1.5 + 14.1.8 + 14.1.9 + 14.1.10)	17.758	16.986	17.579
14.02	Ausgaben			
14.02.01	Gewerbsteuerumlage (810)	581	563	709
14.02.02	Finanzausgleichsumlagen (831)	3.311	3.272	2.994
14.02.03	Kreisumlage (832)	4.463	4.146	4.065
14.02.04	LWV-Umlage (832)	0	0	0
14.02.05	Summe Ausgaben (14.2.1 + 14.2.2 + 14.2.3 + 14.2.4)	8.355	7.981	7.768
14.03	Bereinigte Steuereinnahmen (14.1.11 - 14.2.5)	9.403	9.005	9.811

**E Hebesätze/ Umlagesätze**

		Vergleichsdaten		
		HJ	VJ	VVJ
15.01	Grundsteuer A in v.H.	320,00	300,00	300,00
15.02	Grundsteuer B in v.H.	320,00	290,00	290,00
15.03	Gewerbsteuer in v.H.	350,00	350,00	340,00
15.04	Kreisumlage in v.H.	27,50	27,50	31,65

## F Schulden

		Vergleichsdaten		
		HJ	VJ	RE/VVJ
		in 1.000 Euro		
16.	<b>Stand der Kredite</b>			
16.01	Beginn des Jahres (ohne HER)	325	354	392
16.02	Ende des Jahres	2.203	325	354
16.03.01	Von Nummer 16.02 in den drei folgenden Jahren fällig	0	0	0
16.03.02	davon mit rechtsverbindlichen Prolongationszusagen	0	0	0
16.04.01	Tilgungsausgaben	31	30	30
16.04.02	davon ordentliche Tilgung	0	0	0
16.04.03	davon außerordentliche Tilgung	0	0	0
16.04.04	Zinsausgaben	15	16	8
16.04.05	Summe (16.4.1 + 16.4.4)	46	46	38
17.	<b>Stand der inneren Darlehen</b>			
17.01	Beginn des Jahres	8.093	8.093	8.299
17.02	Ende des Jahres	8.093	8.093	8.093
18.	<b>Verpflichtungen aus kreditähnli. Rechtsgeschäften</b>	0	0	0
	<b>Stand Beginn des Jahres</b>			

## G Rücklagen

		Vergleichsdaten		
		HJ	VJ	RE/VVJ
		in 1.000 Euro		
19.	<b>Stand der allgemeinen Rücklage</b>	0	0	0
19.01	Beginn des Jahres	1.143	5.080	5.983
19.02	Ende des Jahres	582	1.143	5.080
19.03	Mindesbestand nach § 20 Abs. 2 Satz 2 GemHVO	502	498	451
20.	<b>Stand der Sonderrücklagen</b>	0	0	0
20.01	Beginn des Jahres	0	0	0
20.02	Ende des Jahres	0	0	0

## H Wesentliche kostenrechnende Einrichtungen

		Aufwand	Zuschussbedarf			
		HJ	HJ	HJ	VJ	RE/VVJ
		in 1000 Euro	in 1000 Euro	in v.H.		
21.01.01	Bestattungswesen	218	106	48,62	49,22	67,09
21.01.02	Sternenberghalle	521	368	70,63	77,54	77,44
21.01.03	Auberghalle	192	184	95,83	95,82	96,50
21.01.04	Summe	931	658	70,68	74,78	78,42
21.02.01	Im Aufwand enthaltene Abschreibungen	143	0	0,00	0,00	0,00
21.02.02	davon erwirtschaftet	42	0	0,00	0,00	0,00

**I Investitionsplanung****(Haushalts- und Finanzplanung, VmH)**

		VJ	HJ	Finanzplanungsjahre		
		2015	2016	2017	2018	2019
in 1000 Euro						
22.01	Ausgaben					
22.01.01	Sachinvestitionen (932-936, 94-96)	5.459	4.148	4.479	3.237	2.853
22.01.02	Finanzinvestitionen (92, 930, 98)	493	104	65	65	65
22.01.03	Investitionsausgaben zusammen	5.952	4.252	4.544	3.302	2.918
22.01.04	Zuführung an Rücklagen (91)	0	0	0	0	0
22.01.05	Tilgungsausgaben (97)	30	31	70	80	99
22.01.06	Zuführung an VwH und Deckung (90/992) von Fehlbeträgen	0	0	0	0	0
22.01.07	Sonstige Ausgaben (99)	0	0	0	0	0
22.01.08	Summe	5.982	4.283	4.614	3.382	3.017
22.02	Deckungsmittel					
22.02.01	Zuführung vom VwH (30)	617	1.157	3.408	3.155	2.513
22.02.02	Beiträge und desgleichen (35)	0	0	0	0	0
22.02.03	Zuweisungen/ Zuschüsse (36)	693	655	477	1	1
22.02.04	Kredite und Innere Darlehen (37)	0	1.909	579	107	424
22.02.05	Sonst. Eigenfinanzierungen im (31-34) Rahmen der Gesamtdeckung	4.672	561	150	120	80
22.02.06	Summe	5.982	4.283	4.614	3.382	3.017
22.03	Netto-Investitionsrate	587	1.126	3.338	3.075	2.414
23.	<b>Schwerpunkte der Investitionen im HJ:</b>	0	0	0	0	0
23.01	Straßenbau	1.641	1.265	1.340	1.335	965
23.02	Sanierungsmaßnahmen	1.008	605	550	0	0
23.03	Feuerschutz	42	172	276	35	30
23.04	Schulwesen	1.650	1.119	759	958	959

**K Sondervermögen/ Treuhandvermögen  
mit Sonderrechnung**

		Vergleichsdaten		
		HJ	VJ	RE/VVJ
in 1.000 Euro				
24.	<b>Volumen der Wirtschafts/Haushaltspläne</b>	0	0	0
24.01	Erfolgsplan/VwH	5.499	4.704	3.896
24.02	Vermögensplan/ VmH	5.433	3.628	5.582
24.03	Summe	10.932	8.332	9.478
25.	<b>Stand der Kredite</b>	0	0	0
25.01	Beginn des Jahres	10.137	8.025	7.457
25.02	Ende des Jahres	14.032	10.137	8.025
26.	<b>Zuführungen an Haushalt aus</b>	0	0	0
26.01	Konzessionsabgabe	0	0	0
26.02	Gewinn	0	0	0
26.03	Eigenkapital	0	0	0
27.	<b>Zuführungen vom Haushalt</b>	0	0	0
27.01	zum Verlustausgleich	0	0	0
27.02	als Kapitaleinlage	0	0	0

L Beteiligung an rechtlich selbständigen Unternehmen		Vergleichsdaten		
		HJ	VJ	RE/VVJ
		in 1.000 Euro		
28.	<b>Zuführungen an Haushalt aus</b>	0	0	0
28.01	Konzessionsabgabe	0	0	0
28.02	Gewinn	0	0	0
29.	<b>Zuführungen vom Haushalt</b>	0	0	0
29.01	zum Verlustausgleich	0	0	0
29.02	als Kapitaleinlage	0	0	0

---

 Unterschrift

## Anlage Wasserversorgung

K Sondervermögen/ Treuhandvermögen  
mit Sonderrechnung

		Vergleichsdaten		
		HJ	VJ	RE/VVJ
		in 1.000 Euro		
24.	<b>Volumen der Wirtschafts/Haushaltspläne</b>	0	0	0
24.01	Erfolgsplan/VwH	1.045	990	1.038
24.02	Vermögensplan/ VmH	648	677	1.827
24.03	Summe	1.693	1.667	2.866
25.	<b>Stand der Kredite</b>	0	0	0
25.01	Beginn des Jahres	3.702	3.432	3.044
25.02	Ende des Jahres	3.941	3.702	3.432
26.	<b>Zuführungen an Haushalt aus</b>	0	0	0
26.01	Konzessionsabgabe	0	0	0
26.02	Gewinn	0	0	0
26.03	Eigenkapital	0	0	0
27.	<b>Zuführungen vom Haushalt</b>	0	0	0
27.01	zum Verlustausgleich	0	0	0
27.02	als Kapitaleinlage	0	0	0

## Anlage Baggersee

K Sondervermögen/ Treuhandvermögen  
mit Sonderrechnung

		Vergleichsdaten		
		HJ	VJ	RE/VVJ
		in 1.000 Euro		
24.	<b>Volumen der Wirtschafts/Haushaltspläne</b>	0	0	0
24.01	Erfolgsplan/VwH	676	622	622
24.02	Vermögensplan/ VmH	195	185	1.423
24.03	Summe	871	807	2.045
25.	<b>Stand der Kredite</b>	0	0	0
25.01	Beginn des Jahres	1.421	1.474	1.163
25.02	Ende des Jahres	1.389	1.421	1.474
26.	<b>Zuführungen an Haushalt aus</b>	0	0	0
26.01	Konzessionsabgabe	0	0	0
26.02	Gewinn	0	0	0
26.03	Eigenkapital	0	0	0
27.	<b>Zuführungen vom Haushalt</b>	0	0	0
27.01	zum Verlustausgleich	0	0	0
27.02	als Kapitaleinlage	0	0	0

## Anlage Abwasserbeseitigung

K Sondervermögen/ Treuhandvermögen  
mit Sonderrechnung

		Vergleichsdaten		
		HJ	VJ	RE/VVJ
		in 1.000 Euro		
24.	<b>Volumen der Wirtschafts/Haushaltspläne</b>	0	0	0
24.01	Erfolgsplan/VwH	1.830	1.729	1.700
24.02	Vermögensplan/ VmH	2.779	1.826	1.149
24.03	Summe	4.609	3.555	2.849
25.	<b>Stand der Kredite</b>	0	0	0
25.01	Beginn des Jahres	3.745	2.378	2.113
25.02	Ende des Jahres	5.931	3.745	2.378
26.	<b>Zuführungen an Haushalt aus</b>	0	0	0
26.01	Konzessionsabgabe	0	0	0
26.02	Gewinn	0	0	0
26.03	Eigenkapital	0	0	0
27.	<b>Zuführungen vom Haushalt</b>	0	0	0
27.01	zum Verlustausgleich	0	0	0
27.02	als Kapitaleinlage	0	0	0

## Anlage Phtovoltaik

K Sondervermögen/ Treuhandvermögen  
mit Sonderrechnung

		Vergleichsdaten		
		HJ	VJ	RE/VVJ
		in 1.000 Euro		
24.	<b>Volumen der Wirtschafts/Haushaltspläne</b>	0	0	0
24.01	Erfolgsplan/VwH	29	29	28
24.02	Vermögensplan/ VmH	14	14	15
24.03	Summe	43	43	43
25.	<b>Stand der Kredite</b>	0	0	0
25.01	Beginn des Jahres	210	223	237
25.02	Ende des Jahres	196	210	223
26.	<b>Zuführungen an Haushalt aus</b>	0	0	0
26.01	Konzessionsabgabe	0	0	0
26.02	Gewinn	0	0	0
26.03	Eigenkapital	0	0	0
27.	<b>Zuführungen vom Haushalt</b>	0	0	0
27.01	zum Verlustausgleich	0	0	0
27.02	als Kapitaleinlage	0	0	0

## Anlage Friesenheimer Bauland

K Sondervermögen/ Treuhandvermögen  
mit Sonderrechnung

		Vergleichsdaten		
		HJ	VJ	RE/VVJ
		in 1.000 Euro		
24.	<b>Volumen der Wirtschafts/Haushaltspläne</b>	0	0	0
24.01	Erfolgsplan/VwH	1.919	1.334	508
24.02	Vermögensplan/ VmH	1.797	927	1.168
24.03	Summe	3.716	2.261	1.676
25.	<b>Stand der Kredite</b>	0	0	0
25.01	Beginn des Jahres	1.059	518	900
25.02	Ende des Jahres	2.575	1.059	518
26.	<b>Zuführungen an Haushalt aus</b>	0	0	0
26.01	Konzessionsabgabe	0	0	0
26.02	Gewinn	0	0	0
26.03	Eigenkapital	0	0	0
27.	<b>Zuführungen vom Haushalt</b>	0	0	0
27.01	zum Verlustausgleich	0	0	0
27.02	als Kapitaleinlage	0	0	0