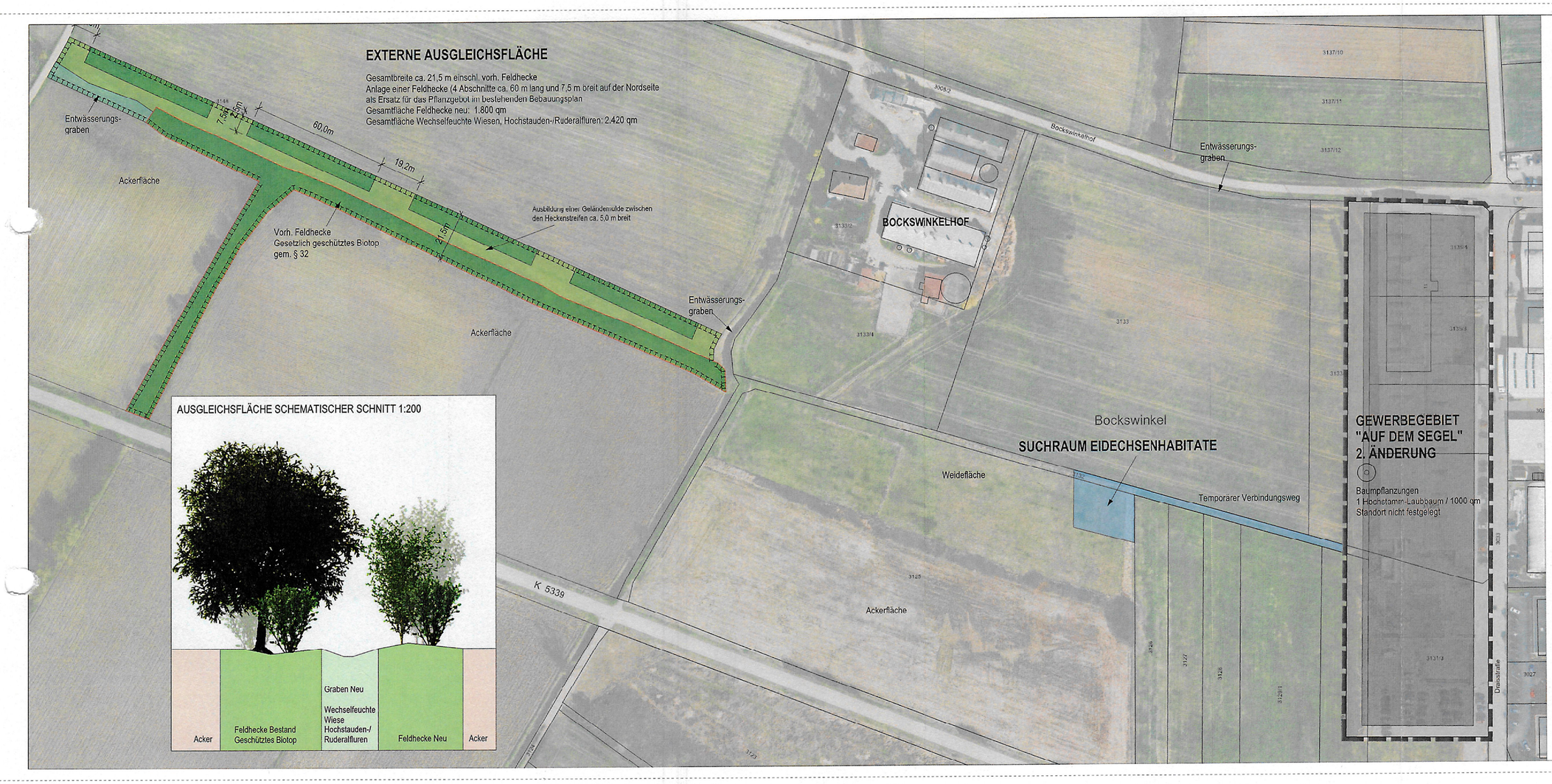

Friesenheim

LEGENDE

Bauliche Nutzung

60.10 Bebaubare Grundstücksfläche (GRZ 1,0)

Verkehrsflächen

60.21 Wegeflächen - Asphalt (versiegelt)

Flächen für Maßnahmen zum Schutz zur Pflege und zur Entwicklung von Natur und Landschaft

Ausgleichsflächen (gem. § 9 Abs. 1 Nr. 20 BauGB)

41.22 Entwässerungsgraben

41.22 Feldhecke

33.41 Wechselfeuchte Wiesen
35.43 Hochstauden-/Ruderalfluren

Suchraum zur Anlage dauerhafter / temporärer Ausgleichshabitate für Eidechsen

Erhalt und Anpflanzung von Bäumen und Sträuchern

Baumpflanzungen

Sonstiges

Räumlicher Geltungsbereich Bebauungsplan

Geschützte Biotope § 32 LNatSchG

mario kappis
freier landschaftsarchitekt lahrerstr. 13 77933 lahr-sulz
tel 07821 984528 fax 984529 e.mail landschaftsarchitekt@kappis-lahr.de

Projekt	UMWELTBERICHT / GRÜNORDNUNGSPLAN BP "AUF DEM SEGEL" IM OT SCHUTTERN
Auftraggeber	GEMEINDE FRIESENHEIM
Bezeichnung	**KARTE 2 - PLANUNG**
Maßstab	M 1:1000 (IM ORIGINAL)
Bearbeiter	MK
Datum	08.12.2014
geändert	
Blattgröße	831x340
Plan Nr. / EDV	14117bestand-planung

N