

ORTSERWEITERUNG  
DER GEMEINDE SCHUTTERN

ANLAGE 1  
ZUM ANTRAG VOM

FERTIGUNG 2  
GEHÖRIG

Genehmigt  
VOM GEMEINDERAT AM 15. März 1971  
ALS SATZUNG BESCHLOSSEN. Landratsamt  
- Staatliche Verwaltung -  
LAHR

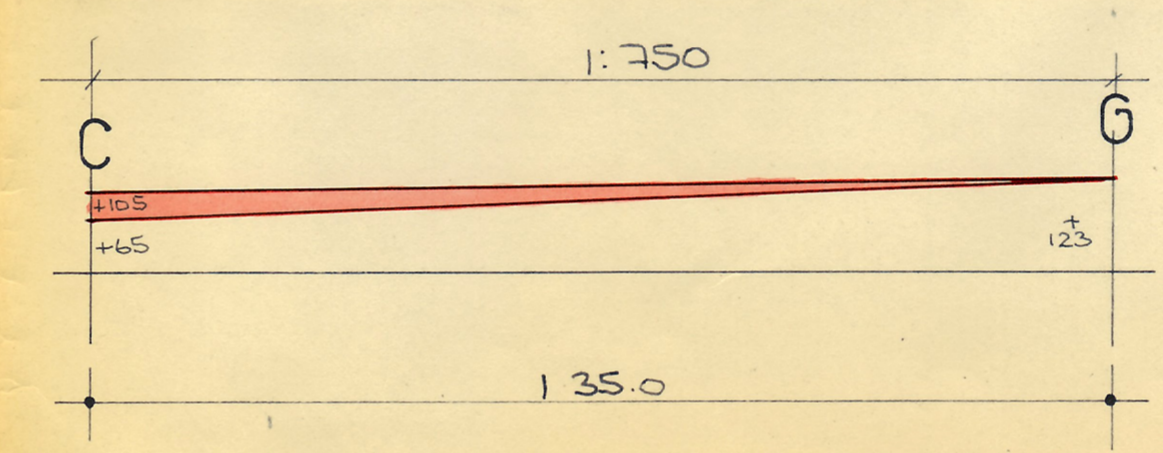
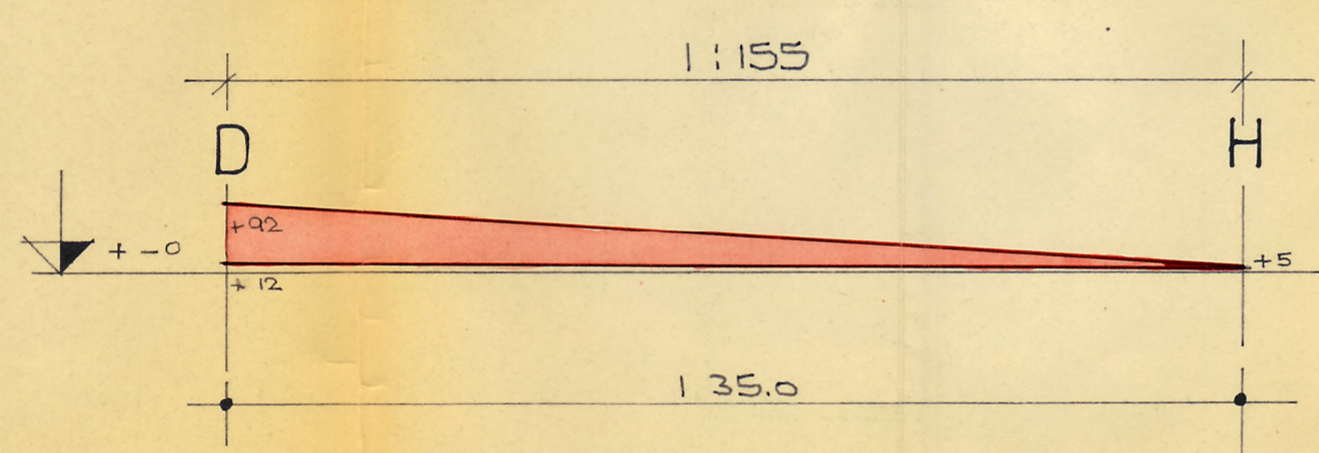
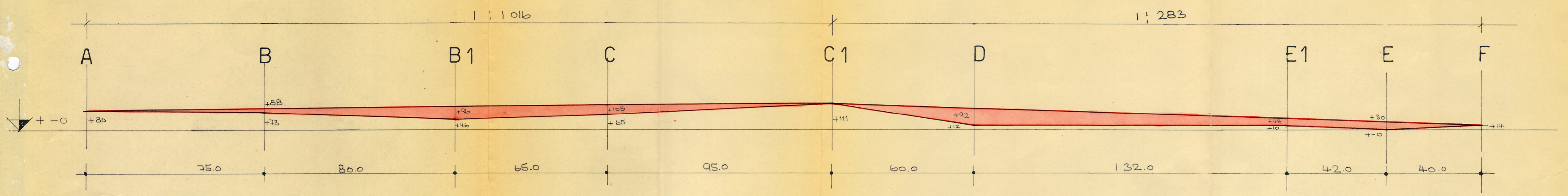

AUFTRAG

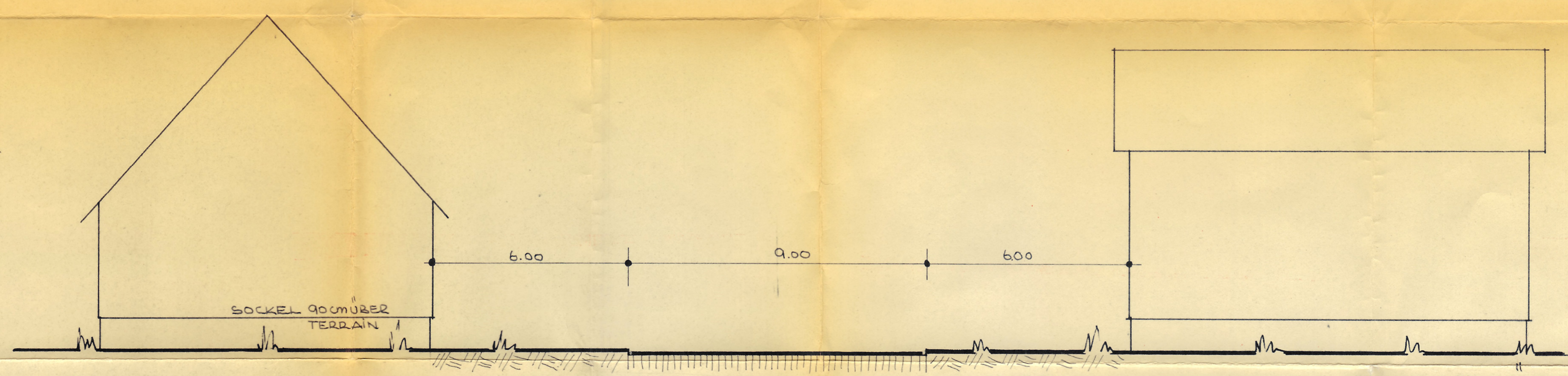

STRASSENQUERSCHNITT C

STRASSENLÄNGENSCHNITTE  
MASSTAB - LÄNGE 1:1000  
HÖHE 1:100

STRASSENQUERSCHNITTE  
MASSTAB 1:100

BÜRGERMEISTERAMT SCHUTTERN  
DER BÜRGERMEISTER

SCHUTTERN/ETTENHEIM DEN  
DER PLANFERTIGER  
ERICH FERBLINGER  
ARCHITECTUR UND BAU-UNTERNEHMUNG  
7037 ETTENHEIM / TEL. 478