

## **Deckungsvermerke gemäß § 18 Gemeindehaushaltsverordnung**

- 1.) Die Ausgaben des Sammelnachweises für die Personalausgaben sind gegenseitig deckungsfähig.
- 2.) Die in den einzelnen Unterabschnitten veranschlagten Mittel für die Unterhaltung der Grundstücke und baulichen Anlagen (.500000) sind gegenseitig deckungsfähig (GD).
- 3.) Im Unterabschnitt 1310. (Feuerschutz) sind die Haushaltsstellen .520000 - .668000 gegenseitig deckungsfähig.
- 4.) In den Unterabschnitten 2111., 2112., 2114. und 2250 (Schulen) sind die Haushaltsstellen .520000 und .591000 jeweils gegenseitig deckungsfähig.
- 5.) In den Unterabschnitten 3000. (allg. Kulturförderung) und 5500. (Förderung des Sports) ist die Haushaltsstelle .700000 gegenseitig deckungsfähig.
- 6.) Im Unterabschnitt 6100. (Städteplanung, Bauordnung) sind die Haushaltsstellen .557000, .577100, .577500 und .577600 gegenseitig deckungsfähig.
- 7.) In den Unterabschnitten 6300. (Gemeindestraßen) und 7810. (Feld- und Wirtschaftswege) sind die Haushaltsstellen .510000 und .510100 gegenseitig deckungsfähig.

## Übersicht der Deckungsringe 2018

**Deckungsring: GD1310**

**Bezeichnung : Deckungsring Feuerwehr**

Haushaltsstelle		Haushaltsansatz 2018 EUR
Nummer	Bezeichnung	
1	2	3
1.1310.520000	Beschaffungen und Geräteunterhaltung	25.000
1.1310.540000	Bewirtschaftungskosten	37.000
1.1310.550000	Haltung von Fahrzeugen	30.000
1.1310.560000	Dienst- und Schutzkleidung	20.000
1.1310.560100	Jugendfeuerwehr	3.000
1.1310.562000	Aus- und Fortbildung Umschulung	12.000
1.1310.575000	Betriebsaufwand	35.000
1.1310.640000	Steuern, Versicherungen, Schadensfälle	16.000
1.1310.650000	Bürobedarf	2.000
1.1310.652000	Telefongebühren	3.000
1.1310.668000	Vermischte Ausgaben	2.000
	Summe	185.000

## Übersicht der Deckungsringe 2018

**Deckungsring: GD2111**  
**Bezeichnung : Deckungsring Grundschule Friesenheim**  
**Deckungsring Grundschule Friesenheim**

Haushaltsstelle		Haushaltsansatz 2018 EUR
Nummer	Bezeichnung	
1	2	3
1.2111.520000	Beschaffungen und Geräteunterhaltung	7.000
1.2111.591000	Lehr- und Unterrichtsmittel	21.000
1.2111.650000	Bürobedarf	2.000
	Summe	30.000

## Übersicht der Deckungsringe 2018

**Deckungsring: GD2112**  
**Bezeichnung : Deckungsring Grundschule Oberweier**  
**Deckungsring Grundschule Oberweier**

Haushaltsstelle		Haushaltsansatz 2018 EUR
Nummer	Bezeichnung	
1	2	3
1.2112.520000	Beschaffungen und Geräteunterhaltung	4.000
1.2112.591000	Lehr- und Unterrichtsmittel	11.000
1.2112.650000	Bürobedarf	3.000
1.2112.652000	Telefongebühren	1.000
	Summe	19.000

## Übersicht der Deckungsringe 2018

**Deckungsring: GD2114**

**Bezeichnung : Deckungsring Grundschule Oberschopfheim  
Deckungsring Grundschule Oberschopfheim**

Haushaltsstelle		Haushaltsansatz 2018 EUR
Nummer	Bezeichnung	
1	2	3
1.2114.520000	Beschaffungen und Geräteunterhaltung	4.000
1.2114.591000	Lehr- und Unterrichtsmittel	7.000
1.2114.650000	Bürobedarf	2.000
1.2114.652000	Telefongebühren	1.000
	Summe	14.000

## Übersicht der Deckungsringe 2018

**Deckungsring: GD2250**

**Bezeichnung : Deckungsring Werkreal- u. Realschule**

**Deckungsring Werkreal- u. Realschule Friesenheim**

Haushaltsstelle		Haushaltsansatz 2018 EUR
Nummer	Bezeichnung	
1	2	3
1.2250.520000	Beschaffungen und Geräteunterhaltung	15.000
1.2250.591000	Lehr- und Unterrichtsmittel	73.000
1.2250.650000	Bürobedarf	23.000
1.2250.652000	Telefongebühren	5.000
	Summe	116.000

## Übersicht der Deckungsringe 2018

**Deckungsring: GD3000**

**Bezeichnung : Deckungsring Vereinszuschüsse**

Haushaltsstelle		Haushaltsansatz 2018 EUR
Nummer	Bezeichnung	
1	2	3
1.3000.700000	Zuschüsse für laufende Zwecke	30.000
1.5500.700000	Zuschüsse für laufende Zwecke	40.000
	Summe	70.000

## Übersicht der Deckungsringe 2018

**Deckungsring: GD5000**  
**Bezeichnung : Deckungsring Unterhaltungsaufwendungen**  
**Unterhaltungsaufwendungen der Grundstücke**  
**und Gebäude**

Haushaltsstelle		Haushaltsansatz 2018 EUR
Nummer	Bezeichnung	
1	2	3
1.0201.500000	Unterhaltung der Grundstücke und Gebäude	17.000
1.0202.500000	Unterhaltung der Grundstücke und Gebäude	4.000
1.0203.500000	Unterhaltung der Grundstücke und Gebäude	5.000
1.0204.500000	Unterhaltung der Grundstücke und Gebäude	6.000
1.0205.500000	Unterhaltung der Grundstücke und Gebäude	15.000
1.1310.500000	Unterhaltung der Grundstücke und Gebäude	25.000
1.2111.500000	Unterhaltung der Grundstücke und Gebäude	25.000
1.2112.500000	Unterhaltung der Grundstücke und Gebäude	34.000
1.2113.500000	Unterhaltung der Grundstücke und Gebäude	8.000
1.2114.500000	Unterhaltung der Grundstücke und Gebäude	10.000
1.2115.500000	Unterhaltung der Grundstücke und Gebäude	8.000
1.2250.500000	Unterhaltung der Grundstücke und Gebäude	45.000
1.2700.500000	Unterhaltung Gebäude	0
1.3210.500000	Unterhaltung der Grundstücke und Gebäude	1.000
1.3400.500000	Unterhaltung der Grundstücke und Gebäude	2.000
1.3653.500000	Unterhaltung der Grundstücke und Gebäude	10.000
1.4600.500000	Unterhaltung der Grundstücke und Gebäude	1.000
1.5610.500000	Unterhaltung der Grundstücke und Gebäude	25.000
1.5612.500000	Unterhaltung der Grundstücke und Gebäude	7.000
1.5615.500000	Unterhaltung der Grundstücke und Gebäude	13.000
1.5620.500000	Unterhaltung der Grundstücke und Gebäude	20.000
1.5850.500000	Unterhaltungsaufwand	20.000
1.7500.500000	Unterhaltung der Grundstücke und Gebäude	80.000
1.7620.500000	Unterhaltung der Grundstücke und Gebäude	1.000
1.7700.500000	Unterhaltung der Grundstücke und Gebäude	5.000
1.8400.500000	Unterhaltung der Grundstücke und Gebäude	55.000
1.8440.500000	Unterhaltung der Grundstücke und Gebäude	5.000
1.8800.500000	Unterhaltung der Grundstücke und Gebäude	110.000
1.8801.500000	Unterhaltung der Grundstücke und Gebäude	120.000
	Summe	677.000



## Übersicht der Deckungsringe 2018

**Deckungsring: GD5400**  
**Bezeichnung : Deckungsring Bewirtschaftungskosten**  
**Bewirtschaftungskosten**

Haushaltsstelle		Haushaltsansatz 2018 EUR
Nummer	Bezeichnung	
1	2	3
1.0201.540000	Bewirtschaftungskosten	48.000
1.0202.540000	Bewirtschaftungskosten	5.000
1.0203.540000	Bewirtschaftungskosten	6.000
1.0204.540000	Bewirtschaftungskosten	9.000
1.0205.540000	Bewirtschaftungskosten	5.000
1.2111.540000	Bewirtschaftungskosten	29.000
1.2112.540000	Bewirtschaftungskosten	15.000
1.2113.540000	Bewirtschaftungskosten	10.000
1.2114.540000	Bewirtschaftungskosten	25.000
1.2115.540000	Bewirtschaftungskosten	10.000
1.2250.540000	Bewirtschaftungskosten	190.000
1.3210.540000	Bewirtschaftungskosten	8.000
1.3653.540000	Bewirtschaftungskosten	21.000
1.4600.540000	Bewirtschaftungskosten	3.000
1.5610.540000	Bewirtschaftungskosten	75.000
1.5612.540000	Bewirtschaftungskosten	10.000
1.5615.540000	Bewirtschaftungskosten	28.000
1.5620.540000	Bewirtschaftungskosten	40.000
1.7500.540000	Bewirtschaftungskosten	21.000
1.7700.540000	Bewirtschaftungskosten	28.000
1.8400.540000	Bewirtschaftungskosten	50.000
1.8440.540000	Bewirtschaftungskosten	25.000
1.8470.540000	Bewirtschaftungskosten	5.000
1.8550.540000	Nebennutzungen	1.000
1.8800.540000	Bewirtschaftungskosten	80.000
	Summe	747.000

## Übersicht der Deckungsringe 2018

**Deckungsring: GD5770**

**Bezeichnung : Deckungsring Sachaufwand Datenerfassung  
Sachaufwand Datenerfassung**

Haushaltsstelle		Haushaltsansatz 2018 EUR
Nummer	Bezeichnung	
1	2	3
1.0201.577000	Sachaufwand für Datenerfassung	14.000
1.0300.577000	Sachaufwand für Datenerfassung	62.000
1.0500.577000	Sachaufwand für Datenerfassung	0
1.0600.577000	Sachaufwand für Datenerfassung	27.000
1.1100.577000	Sachaufwand für Datenerfassung	50.000
1.6000.577000	Sachaufwand für Datenerfassung	20.000
1.6100.577000	Aufstellung von Bebauungsplänen	0
	Summe	173.000

## Übersicht der Deckungsringe 2018

**Deckungsring: GD6100**

**Bezeichnung : Deckungsring Bebauungsplan**

Haushaltsstelle		Haushaltsansatz 2018 EUR
Nummer	Bezeichnung	
1	2	3
1.6100.577100	Gutachten, Rechtsverfahren	20.000
1.6100.577200	Aufstellung von Bebauungsplänen	85.000
1.6100.577500	Flächennutzungsplan	20.000
1.6100.577600	Dorfentwicklungspläne	1.000
	Summe	126.000

## Übersicht der Deckungsringe 2018

**Deckungsring: GD6300**

**Bezeichnung : Deckungsring Gemeindestraßen**

Haushaltsstelle		Haushaltsansatz 2018 EUR
Nummer	Bezeichnung	
1	2	
1.6300.510000	Unterhaltung Ortsstraßen	120.000
1.6300.510100	Unterhaltung Gemeindeverbindungsstraßen	60.000
1.6300.511000	Unterhaltung von Brücken	60.000
1.6900.510000	Unterhaltung Wasserläufe	30.000
1.7810.510000	Unterhaltung Feldwege	55.000
	Summe	325.000

## Übersicht der Deckungsringe 2018

**Deckungsring: GD7200**

**Bezeichnung : Deckungsring Abfallbeseitigung**

Haushaltsstelle		Haushaltsansatz 2018 EUR
Nummer	Bezeichnung	
1	2	3
1.7200.500000	Unterhaltung der Grundstücke und Gebäude	10.000
1.7200.575000	Betriebsaufwand	5.000
	Summe	15.000



# Sammelnachweis für Personalausgaben

## Gruppierung

- 4 Personalausgaben** Nicht zu den Personalausgaben zählen Ausgaben für die Inanspruchnahme von Dienstleistungen auf Grund von Werkverträgen oder ähnlichen Vertragsformen. Ausgaben für Vertragsarchitekten, Vertragsingenieure usw. werden als Nebenkosten dem Unterhaltungsaufwand oder den Bauausgaben zugeordnet.
- 40 Aufwendungen für ehrenamtliche Tätigkeit**
- 41 Besoldung, Vergütungen, Löhne**  
410 Beamte  
414 Beschäftigte, einschließlich Krankenbezüge  
416 Beschäftigungsentgelte und dergleichen
- 43 Beiträge zu Versorgungskassen**  
430 Beamte  
434 Beschäftigte  
438 Geringfügig Beschäftigte
- 44 Beiträge zur gesetzlichen Sozialversicherung**  
440 Beamte  
444 Beschäftigte  
448 Geringfügig Beschäftigte
- 45 Beihilfen, Unterstützungen und dergleichen**  
450 Beamte  
454 Beschäftigte
- 46 Personalnebensausgaben**
- 47 Deckungsreserve für Personalausgaben**





## Übersicht der Deckungsringe 2018

**Deckungsring: GD4000**

**Bezeichnung : Sammelnachweis Personalausgaben**

Haushaltsstelle		Haushaltsansatz 2018 EUR
Nummer	Bezeichnung	
1	2	3
1.0000.400000	Aufwendungen für ehrenamtl. Tätigkeiten	38.000
1.0000.410000	Besoldung der Beamten	112.000
1.0000.430000	Versorgungsbeiträge für Beamte	94.000
1.0000.450000	Beihilfen (Umlagen)	21.000
1.0201.400000	Aufwendungen für ehrenamtl. Tätigkeiten	0
1.0201.410000	Besoldung der Beamten	207.000
1.0201.414000	Entgelt der Beschäftigten	340.000
1.0201.430000	Versorgungsbeiträge für Beamte	109.000
1.0201.434000	Versorgungsbeiträge für Beschäftigte	27.000
1.0201.444000	Sozialversicherung für Beschäftigte	59.000
1.0201.450000	Beihilfen (Umlagen)	23.000
1.0202.400000	Aufwendungen für ehrenamtl. Tätigkeiten	4.000
1.0202.410000	Besoldung der Beamten	0
1.0202.414000	Entgelt der Beschäftigten	82.000
1.0202.430000	Versorgungsbeiträge für Beamte	0
1.0202.434000	Versorgungsbeiträge für Beschäftigte	6.000
1.0202.440000	Beitr. zur gesetzl. Sozialvers. f. Beamte	0
1.0202.444000	Sozialversicherung für Beschäftigte	16.000
1.0202.450000	Beihilfen (Umlagen)	0
1.0203.400000	Aufwendungen für ehrenamtl. Tätigkeiten	4.000
1.0203.410000	Besoldung der Beamten	0
1.0203.414000	Entgelt der Beschäftigten	69.000
1.0203.430000	Versorgungsbeiträge für Beamte	0
1.0203.434000	Versorgungsbeiträge für Beschäftigte	5.000
1.0203.440000	Beitr. zur gesetzl. Sozialvers. f. Beamte	0
1.0203.444000	Sozialversicherung für Beschäftigte	13.000
1.0203.450000	Beihilfen (Umlagen)	0
1.0204.400000	Aufwendungen für ehrenamtl. Tätigkeiten	26.000
1.0204.410000	Besoldung der Beamten	0
1.0204.414000	Entgelt der Beschäftigten	71.000
1.0204.430000	Versorgungsbeiträge für Beamte	0
1.0204.434000	Versorgungsbeiträge für Beschäftigte	6.000
1.0204.440000	Beitr. zur gesetzl. Sozialvers. f. Beamte	0
1.0204.444000	Sozialversicherung für Beschäftigte	15.000
1.0204.450000	Beihilfen (Umlagen)	0
1.0205.400000	Aufwendungen für ehrenamtl. Tätigkeiten	4.000
1.0205.410000	Besoldung der Beamten	0
1.0205.414000	Entgelt der Beschäftigten	70.000
1.0205.430000	Versorgungsbeiträge für Beamte	0
1.0205.434000	Versorgungsbeiträge für Beschäftigte	5.000
1.0205.440000	Beitr. zur gesetzl. Sozialvers. f. Beamte	0
1.0205.444000	Sozialversicherung für Beschäftigte	13.000

## Übersicht der Deckungsringe 2018

**Deckungsring: GD4000**

**Bezeichnung : Sammelnachweis Personalausgaben**

Haushaltsstelle		Haushaltsansatz 2018 EUR
Nummer	Bezeichnung	
1	2	3
1.0205.450000	Beihilfen (Umlagen)	0
1.0300.410000	Besoldung der Beamten	164.000
1.0300.414000	Entgelt der Beschäftigten	181.000
1.0300.430000	Versorgungsbeiträge für Beamte	103.000
1.0300.434000	Versorgungsbeiträge für Beschäftigte	16.000
1.0300.444000	Sozialversicherung für Beschäftigte	37.000
1.0300.450000	Beihilfen (Umlagen)	21.000
1.0500.410000	Besoldung der Beamten	0
1.0500.414000	Entgelt der Beschäftigten	0
1.0500.430000	Versorgungsbeiträge für Beamte	0
1.0500.434000	Versorgungsbeiträge für Beschäftigte	0
1.0500.444000	Sozialversicherung für Beschäftigte	0
1.0500.450000	Beihilfen (Umlagen)	0
1.1100.410000	Besoldung der Beamten	133.000
1.1100.414000	Entgelt der Beschäftigten	181.000
1.1100.430000	Versorgungsbeiträge für Beamte	92.000
1.1100.434000	Versorgungsbeiträge für Beschäftigte	16.000
1.1100.444000	Sozialversicherung für Beschäftigte	37.000
1.1100.450000	Beihilfen (Umlagen)	36.000
1.1310.414000	Entgelt der Beschäftigten	5.000
1.1310.434000	Versorgungsbeiträge für Beschäftigte	0
1.1310.444000	Sozialversicherung für Beschäftigte	1.000
1.2111.414000	Entgelt der Beschäftigten	22.000
1.2111.434000	Versorgungsbeiträge für Beschäftigte	2.000
1.2111.444000	Sozialversicherung für Beschäftigte	5.000
1.2112.414000	Entgelt der Beschäftigten	33.000
1.2112.434000	Versorgungsbeiträge für Beschäftigte	3.000
1.2112.444000	Sozialversicherung für Beschäftigte	7.000
1.2112.450000	Beihilfen (Umlagen)	0
1.2113.414000	Entgelt der Beschäftigten	15.000
1.2113.434000	Versorgungsbeiträge für Beschäftigte	1.000
1.2113.444000	Sozialversicherung für Beschäftigte	3.000
1.2113.450000	Beihilfen (Umlagen)	0
1.2114.414000	Entgelt der Beschäftigten	47.000
1.2114.434000	Versorgungsbeiträge für Beschäftigte	4.000
1.2114.444000	Sozialversicherung für Beschäftigte	10.000
1.2114.450000	Beihilfen (Umlagen)	0
1.2115.414000	Entgelt der Beschäftigten	10.000
1.2115.434000	Versorgungsbeiträge für Beschäftigte	1.000
1.2115.444000	Sozialversicherung für Beschäftigte	2.000
1.2115.450000	Beihilfen (Umlagen)	0
1.2250.414000	Entgelt der Beschäftigten	300.000

## Übersicht der Deckungsringe 2018

**Deckungsring: GD4000**  
**Bezeichnung : Sammelnachweis Personalausgaben**

Haushaltsstelle		Haushaltsansatz 2018 EUR
Nummer	Bezeichnung	
1	2	3
1.2250.434000	Versorgungsbeiträge für Beschäftigte	27.000
1.2250.444000	Sozialversicherung für Beschäftigte	62.000
1.2250.450000	Beihilfen (Umlagen)	0
1.2910.414000	Entgelt der Beschäftigten	310.000
1.2910.434000	Versorgungsbeiträge für Beschäftigte	20.000
1.2910.444000	Sozialversicherung für Beschäftigte	50.000
1.3653.414000	Entgelt der Beschäftigten	11.000
1.3653.434000	Versorgungsbeiträge für Beschäftigte	1.000
1.3653.444000	Sozialversicherung für Beschäftigte	3.000
1.3653.450000	Beihilfen (Umlagen)	0
1.4310.414000	Entgelt der Beschäftigten	9.000
1.4310.434000	Versorgungsbeiträge für Beschäftigte	1.000
1.4310.444000	Sozialversicherung für Beschäftigte	2.000
1.4600.414000	Entgelt der Beschäftigten	76.000
1.4600.434000	Versorgungsbeiträge für Beschäftigte	7.000
1.4600.444000	Sozialversicherung für Beschäftigte	15.000
1.5610.414000	Entgelt der Beschäftigten	42.000
1.5610.434000	Versorgungsbeiträge für Beschäftigte	4.000
1.5610.444000	Sozialversicherung für Beschäftigte	9.000
1.5610.450000	Beihilfen (Umlagen)	0
1.5612.414000	Entgelt der Beschäftigten	13.000
1.5612.434000	Versorgungsbeiträge für Beschäftigte	1.000
1.5612.444000	Sozialversicherung für Beschäftigte	4.000
1.5612.450000	Beihilfen (Umlagen)	0
1.5615.414000	Entgelt der Beschäftigten	26.000
1.5615.434000	Versorgungsbeiträge für Beschäftigte	3.000
1.5615.444000	Sozialversicherung für Beschäftigte	5.000
1.5615.450000	Beihilfen (Umlagen)	0
1.6000.410000	Besoldung der Beamten	157.000
1.6000.414000	Entgelt der Beschäftigten	366.000
1.6000.430000	Versorgungsbeiträge für Beamte	125.000
1.6000.434000	Versorgungsbeiträge für Beschäftigte	33.000
1.6000.444000	Sozialversicherung für Beschäftigte	71.000
1.6000.450000	Beihilfen (Umlagen)	39.000
1.7200.414000	Entgelt der Beschäftigten	0
1.7200.434000	Versorgungsbeiträge für Beschäftigte	0
1.7200.444000	Sozialversicherung für Beschäftigte	0
1.7500.414000	Entgelt der Beschäftigten	8.000
1.7500.434000	Versorgungsbeiträge für Beschäftigte	0
1.7500.444000	Sozialversicherung für Beschäftigte	2.000
1.7700.414000	Entgelt der Beschäftigten	678.000
1.7700.434000	Versorgungsbeiträge für Beschäftigte	62.000

## Übersicht der Deckungsringe 2018

**Deckungsring: GD4000**

**Bezeichnung : Sammelnachweis Personalausgaben**

Haushaltsstelle		Haushaltsansatz 2018 EUR
Nummer	Bezeichnung	
1	2	
		3
1.7700.444000	Sozialversicherung für Beschäftigte	140.000
1.7700.450000	Beihilfen (Umlagen)	0
1.8400.414000	Entgelt der Beschäftigten	108.000
1.8400.434000	Versorgungsbeiträge für Beschäftigte	10.000
1.8400.444000	Sozialversicherung für Beschäftigte	22.000
1.8400.450000	Beihilfen (Umlagen)	0
1.8440.414000	Entgelt der Beschäftigten	25.000
1.8440.434000	Versorgungsbeiträge für Beschäftigte	3.000
1.8440.444000	Sozialversicherung für Beschäftigte	5.000
1.8440.450000	Beihilfen (Umlagen)	0
1.8550.410000	Besoldung der Beamten	61.000
1.8550.414000	Entgelt der Beschäftigten	213.000
1.8550.430000	Versorgungsbeiträge für Beamte	61.000
1.8550.434000	Versorgungsbeiträge für Beschäftigte	19.000
1.8550.444000	Sozialversicherung für Beschäftigte	44.000
1.8550.450000	Beihilfen (Umlagen)	18.000
1.9100.470000	Deckungsreserve für Personalausgaben	0
	Summe	5.898.000

# Stellenplan

## Gemeinde Friesenheim

einschließlich der Stellenübersicht

für

Beamte und Beschäftigte

Rechnungsjahr

**2018**

Vermerke zum Stellenplan:

ATZ	Altersteilzeit
EZ	Elternzeit
kw	künftig wegfallend
ku	künftig umzuwandeln
S	Sozial- und Erziehungsdienst

## Stellenplan für das Haushaltsjahr 2018

### Teil A: Beamte

Laufbahngruppe und Amtsbezeichnung	Besoldungs- gruppe	Zahl der Stellen				Nachrichtlich		Vermerke, Erläute- rungen (z.B.: Auf- wandsentschädigung)
		insge- samt	darunter			Zahl der Stellen 2017	Zahl der tats. bes. Stellen 30.06.2017	
			mit Zulage	Sonder- schlüssel	Leer- stellen			
1	2	3	4	5	6	7	8	9
<b><u>Gemeindeverwaltung:</u></b>								
Bürgermeister	B2	1				1	1	
<b><u>Höherer Dienst:</u></b>								
Oberverwaltungsrat	A 14	2				2	2	
Verwaltungsrat	A 13	0				0	0	
<b><u>Gehobener Dienst:</u></b>								
Oberamtsrat	A 13	0				0	0	
Amtsrat	A 12	4,9				4,9	4,9	
Amtmann	A 11	2				2	2	
Oberinspektor	A 10	2				1	1	
Inspektor	A 9	1				1	2	
<b><u>Mittlerer Dienst:</u></b>								
Amtsinspektor	A 9	1,85				2	2	
Hauptsekretär	A 8	0				0	0	
Obersekretär	A 7							
Sekretär	A 6							
<b>Insgesamt:</b>		<b>14,75</b>				13,9	14,9	

## Stellenplan für das Haushaltsjahr 2018

### Teil B: Beschäftigte

	Entgelt- gruppe	insge- samt	Nachrichtlich		
			Zahl der Stellen 2017	Zahl der tats. bes. Stellen 30.06.2017	
<b><u>Gemeindeverwaltung:</u></b>					
	14	1	1	1	
	12	0	1	0	
	11	1	1	1	
	10	1	0	0	
	9b	1,9	1,9	1,9	1 EZ
	9a	6	6	6	
	8	4,22	3,22	3,22	
	7	1	0	0	
	6	22,26	23,74	23,74	
	5	19,33	18,80	18,80	
	4	5	5	5	1 kw
	3	1	1	1	
	2	7,87	9,43	8,38	
	1	5,73	4,71	5,73	
	S 11b	2	2	2	
<b>Summe Beschäftigte:</b>		<b>79,31</b>	<b>78,80</b>	<b>77,77</b>	
<b>Summe Beamte:</b>		14,75	13,9	14,9	
<b>Zwischensumme:</b>		<b>94,06</b>	<b>92,7</b>	<b>92,67</b>	
<b>abzüglich ATZ kw-Stellen</b>	*)	0	2,28	2,28	
<b>Insgesamt:</b>		94,06	90,42	90,39	

**Teil C - nachrichtlich -**

Aufteilung der Stellen nach der Gliederung des Haushaltsplanes

**I. Beamte**

HHST	Gliederungsplan	Bürger-	Höherer Dienst		Gehobener Dienst					Mittlerer Dienst				Erläute- rungen
		meister	A 14	A 13	A 13	A 12	A 11	A 10	A 9	A9m.Z.	A 9	A 8	A 7	
0000	Gemeindeorgane	1												
0201	Hauptamt		1			0,9	1		1					
0300	Finanzverwaltung		1			1		1						
1100	Bürgerbüro						1	1			0,85			
6000	Bauverwaltung					2					1			
8550	Gemeindewald					1								
	<b>Insgesamt:</b>	<b>1</b>	<b>2</b>	<b>0</b>	<b>0</b>	<b>4,9</b>	<b>2</b>	<b>2</b>	<b>1</b>	<b>0</b>	<b>1,85</b>	<b>0</b>	<b>0</b>	<b>14,75</b>



## II. Beschäftigte

HHST	Gliederungsplan															Erläuterungen
		14	11	10	9b	9a	8	7	6	5	4	3	2	1	S 11b	
0201	Hauptamt					1,00	1,72		1,54	1,00			0,46	0,46		
0202	Ortsverwaltung Oberweier								0,77		1,00		0,08			
0203	Ortsverwaltung Heiligenzell								0,59		1,00		0,08			
0204	Ortsverwaltung Oberschopfheim								1,04		1,00		0,10			
0205	Ortsverwaltung Schuttern								0,77		1,00			0,10		
0300	Finanzverwaltung				1,00	1,00		1,00	1,79	1,00						1,0 EZ
1100	Bürgerbüro			1,00			1,00		1,51	0,97						
2111	Grundschule Friesenheim								1,00	0,58						
2112	Grundschule Oberweier									0,21			0,31	0,38		
2113	Grundschule Heiligenzell												0,33			
2114	Grundschule Oberschopfheim									0,21			0,56	0,56		
2115	Grundschule Schuttern													0,26		
2250	Werkreal- u. Realschule Friesenh.								2,00				3,06	2,42	1,00	
2910	Verlässl. Grundschule/Ganztag				0,90				2,36	3,26						
3653	Heiligenzeller Schlöble												0,13			
4310	Seniorenbetreuung									0,25						
4600	Jugendförderung								0,34	0,22					1,00	
5610	Sporthalle Friesenheim												1,02			
5612	Waldmattenhalle Oberweier												0,26			
5615	Offohalle Schuttern													0,76		
6000	Bauverwaltung	1,00	1,00			2,00	0,50		2,55							
7500	Friedhöfe												0,13			
7700	Bauhof					1,00			5,00	8,13	1,00	1,00	0,25			1,0 kw
8400	Sternenberghalle					1,00				0,50			0,82	0,51		
8440	Auberghalle												0,28	0,28		
8550	Gemeindewald						1,00		1,00	3,00						
	<b>Insgesamt:</b>	<b>1,00</b>	<b>1,00</b>	<b>1,00</b>	<b>1,90</b>	<b>6,00</b>	<b>4,22</b>	<b>1,00</b>	<b>22,26</b>	<b>19,33</b>	<b>5,00</b>	<b>1,00</b>	<b>7,87</b>	<b>5,73</b>	<b>2,00</b>	<b>79,31</b>

### **Teil D - nachrichtlich -**

#### Ehrenbeamte und Beschäftigte in der Ausbildungszeit

##### **I. Ehrenbeamte**

Bezeichnung	Aufwandsentschädigung Bemessungsgrundlage: 90 v.H. des Höchstbe- trages 1000-2000 EW	Zahl 2018	Zahl der Stellen 2017	Beschäftigt 30.06.17	Erläuterungen
Ortsvorsteher Oberweier	45 v.H.	1	1	1	
Ortsvorsteher Heiligenzell	35 v.H.	1	1	1	
Ortsvorsteher Oberschopfheim	55 v.H.	1	1	1	
Ortsvorsteher Schuttern	35 v.H.	1	1	1	
Insgesamt:		4	4	4	

##### **II. Nachwuchskräfte und informatorisch Beschäftigte**

Bezeichnung	Art der Vergütung	Zahl 01.01.18	Vorgeseh. im Jahr 2018	Beschäftigt am 30.06.17	Erläuterungen
Dienstanfänger gehobener Dienst	Unterhaltszuschuss	1	1	0	
Gemeinde-Sekretär- Anwärter	Unterhaltszuschuss	0	0	0	
Verw.fachangestellten- Azubi	Ausbildungsvergütung	4	1	5	
Forstwirt-Azubi	Ausbildungsvergütung	2	0	2	
Fachkraft für Wasser- versorgungstechnik	Ausbildungsvergütung	0	1	1	
Freiwilliges soziales Jahr		3	3	3	
Insgesamt:		10	6	11	

**Zusammenstellung  
der  
Darlehen**

**Gemeinde**

Name des Gläubigers	Aufnahmejahr	Ursprüngliche Höhe	Stand am 01.01.18	Zinsbindung bis	Zins %	Betrag Euro	Tilgung %	Betrag Euro	Stand am 31.12.18
<b>Kredite von:</b>									
<b>Lakra BW</b>									
004.123598.2	1987	95.406	65.121	fest	0,5	324	1 +	1.107	64.014
004.123750.2	1988	89.475	61.006	fest	0,5	303	1 +	1.038	59.968
146.103694.2	1988	72.859	30.083	31.10.23	2,3	673	1 +	1.731	28.352
<b>LBBW</b>									
611 414 996	1990	426.417	109.172	30.06.22	2,62	2.615	1 +	24.960	84.212
Summe		684.157	265.382			3.915		28.836	236.546

Aufnahme	2017		1.970.000						1.970.000
Aufnahme	2018								4.504.000

Summen			2.235.382						6.710.546
--------	--	--	-----------	--	--	--	--	--	-----------

## Übersicht über den Stand der Schulden (ohne Kassenkredite)

Art	Stand zu Beginn des Vorjahres €	Stand zu Beginn des Haushaltsjahres €
1. Schulden aus Krediten		
a.) vom Land		
b.) vom Kreditmarkt	294.000	2.235.000
2. Innere Darlehen		
3. Schulden, die Kreditaufnahmen gleichkommen		
<b>Summe:</b>	<b>294.000</b>	<b>2.235.000</b>
4. Nachrichtlich:		
Wasserwerke	3.522.000	3.891.000
Naherholungsgebiet		
Baggersee Schuttern	1.395.000	1.737.000
Abwasserbeseitigung		
a) vom Kreditmarkt	4.775.000	6.867.000
b) Innere Darlehen	6.794.000	6.794.000
Photovoltaik	196.000	181.000
Friesenheimer Bauland		
a) vom Kreditmarkt	358.000	1.866.000
b) Innere Darlehen	924.000	924.000
<b>Summe</b>	<b>17.964.000</b>	<b>22.260.000</b>

## Entwicklung der Verschuldung

Jahr	Kameralhaushalt (durch Steuern finanziert)		Wasserwerke		Naherholungsgebiet Baggersee Schuttern		Abwasserbeseitigung		Photovoltaik		Friesenheimer Bauland		Summe	
	€	EW je	€	EW je	€	EW je	€	EW je	€	EW je	€	EW je	€	EW je
<b>2001</b>	5.735.759	459	2.203.505	177	1.577.329	126							9.516.593	762
<b>2002</b>	4.047.000	324	2.567.000	205	1.512.000	121							8.126.000	650
<b>2003</b>	3.511.000	281	2.230.000	177	1.448.000	116							7.189.000	574
<b>2004</b>	3.113.000	248	1.993.000	159	1.384.000	110							6.490.000	517
<b>2005</b>	2.752.000	219	1.985.000	142	1.318.000	105							6.055.000	466
<b>2006</b>	1.016.000	80	2.068.000	163	1.556.000	123	1.642.000	130	224.000	18			6.506.000	514
<b>2007</b>	873.000	69	1.843.000	146	1.468.000	116	1.984.000	156	212.000	16			6.380.000	503
<b>2008</b>	585.000	46	2.273.000	178	1.546.000	121	2.298.000	180	201.000	16	1.000.000	78	7.903.000	619
<b>2009</b>	552.000	43	2.421.000	190	1.595.000	125	2.312.000	181	188.000	15	1.335.000	105	8.403.000	659
<b>2010</b>	520.000	41	2.447.000	192	1.561.000	123	2.061.000	162	178.000	14	1.620.000	127	8.387.000	658
<b>2011</b>	467.000	37	2.523.000	198	1.378.000	108	1.804.000	142	165.000	13	1.300.000	102	7.637.000	600
<b>2012</b>	420.000	33	2.830.000	222	1.305.000	102	1.965.000	154	384.000	30	1.050.000	82	7.954.000	623
<b>2013</b>	386.000	31	2.865.000	227	1.214.000	96	2.114.000	168	238.000	19	900.000	71	7.717.000	612
<b>2014</b>	355.000	28	3.872.000	307	1.534.000	122	2.778.000	220	224.000	18	518.000	41	9.281.000	735
<b>2015</b>	325.000	25	3.702.000	289	1.421.000	111	2.585.000	202	210.000	16	438.000	34	8.681.000	677
<b>2016</b>	294.000	23	3.522.000	273	1.302.000	101	2.369.000	184	196.000	15	1.954.000	151	9.637.000	747
<b>2017</b>	2.235.000	173	3.891.000	301	1.737.000	135	6.867.000	532	181.000	14	1.866.000	145	16.777.000	1300
<b>Neuaufnahme (Plan)</b>	4.504.000		336.000		558.000		2.372.000		0		2.229.000		9.999.000	

## Übersicht über die von der Gemeinde Friesenheim übernommenen Bürgschaften

Art	Höhe €	Erläuterungen
1. Ausfallbürgschaften für Wohnungs- baularhen der Lakra Restkapital: 1.684.393 € davon 1/3  2. Sonstige	561.464	Stand 31.12.2016
<b>Summe:</b>	<b>561.464</b>	





**Übersicht**  
über den voraussichtlichen Stand der Rücklagen  
- in 1000 EUR -

Art	Stand zu Beginn des Vorjahres	Zugang (+) Abgang (-) des Vorjahres	Voraussichtlicher Stand zu Beginn des Haushaltsjahres	Zugang (+) Abgang (-) im Haushaltsjahr	Voraussichtlicher Stand zum Ende des Haushaltsjahres
1 Allgemeine Rücklage	4.088	-2.228	1.860	-1.327	533
2 Sonderrücklage					
2.1 Ruhegehaltsrücklage					
2.2 § 8a BNatSchG					
2.3 _____					
2.9 Summe 2	0	0	0	0	0
3 Summe 1 und 2	<b>4.088</b>	<b>-2.228</b>	<b>1.860</b>	<b>-1.327</b>	<b>533</b>

**Nachrichtlich**

Mindestbetrag der allgem. Rücklage  
( § 20 abs. 2 Satz 2 GemHVO)

Berechnung des Mindestbetrages der allgemeinen Rücklage für den Kassenbedarf nach § 20 Abs. 2 Satz 2 GemHVO):

Ausgaben des Verwaltungshaushalts

2015	26.411.241	EUR
2016	26.413.000	EUR
2017	27.154.000	EUR
Summe	79.978.241	EUR
Jahresdurchschnitt =	26.659.414	EUR
davon 2 % =	533.188	EUR



# Finanzplan 2018

## Übersicht über die aus Verpflichtungsermächtigungen voraussichtlich fällig werdenden Ausgaben

Verpflichtungsermächtigungen im Haushaltsplan des Jahres	Voraussichtlich fällige Ausgaben in TEUR			
	2019	2020	2021	2022
1	2	3	4	5
2018	360	0	0	0
<b>Summe</b>	<b>360</b>	<b>0</b>	<b>0</b>	<b>0</b>
<b>Nachrichtlich:</b> im Finanzplan vorgesehene Kreditaufnahmen (ohne Umschuldung)	1.256	314	183	0

## Gesamtplan 2018

### 4. Finanzierungsübersicht

Bezeichnung 1	EUR 2
<b>Finanzierungssaldo</b>	
1. Gesamteinnahmen	40.051.000
2. Einnahmen aus besonderen Finanzierungsvorgängen (Nrn. 9.1, 10.1, 11.1)	5.831.000
<b>3. Differenz</b>	<b>34.220.000</b>
4. Gesamtausgaben	40.051.000
5. Ausgaben aus besonderen Finanzierungsvorgängen (Nrn. 8, 9.2, 10.2, 11.2)	29.000
<b>6. Differenz</b>	<b>40.022.000</b>
<b>7. Saldo (Nrn. 3 ./ 6)</b>	<b>5.802.000-</b>
<b>Besondere Finanzierungsvorgänge</b>	
8. Ausgaben zur Deckung von Fehlbeträgen	0
9.1 Entnahmen aus Rücklagen	1.327.000
9.2 Zuführungen zu Rücklagen	0
<b>9.3 Differenz</b>	<b>1.327.000</b>
10.1 Einnahmen aus Krediten	4.504.000
10.2 Tilgung von Krediten	29.000
<b>10.3 Differenz</b>	<b>4.475.000</b>
11.1 Einnahmen aus inneren Darlehen	0
11.2 Rückzahlung von inneren Darlehen	0
<b>11.3 Differenz</b>	<b>0</b>
<b>12. Saldo besondere Finanzierungsvorgänge (Nrn. 8, 9.3, 10.3, 11.3)</b>	<b>5.802.000</b>
<b>Nachrichtlich: Kredite vom Kreditmarkt (ohne Umschuldungen)</b>	
13.1 Einnahmen	4.504.000
13.2 Tilgung	29.000
<b>13.3 Saldo</b>	<b>4.475.000</b>

<b>Einwohnerzahl am :</b>	30.03.2016	12.907	
Stat.-streitkr./Aussiedler/Internatsschüler	0		Orient.-Daten zum Haushaltserlass
davon anrechenbar 75%		0	8.6.17 (Orient.-Daten FM)
erhöhte Einwohnerzahl:		<u>12.907</u>	

<b>a) (6300.1710) Zuweisungen für Gemeindeverbindungsstraßen</b>					
Straßenlängen (in m)	17.900	x	2.500,00 € / km		<b>44.750,00 €</b>
<b>b) (6300.1710) Zuweisung nach § 27 Abs. 1 FAG</b>					
Gemarkungsfläche (in ha)	4.662	x	8,40 € / ha		<b>39.160,80 €</b>
<b>c) (9000.0100) Gemeindeanteil an der Einkommensteuer</b>					
6.403.000.000 €	x	0,0010891			<b>6.973.507,30 €</b>
<b>(9000.0120) Gemeindeanteil an der Umsatzsteuer</b>					
1.033.000.000 €	x	0,0005285			<b>545.940,50 €</b>
<b>d) (9000.0410) Schlüsselzuweisungen vom Land</b>					<b>6.288.839,02 €</b>
Berechnung des Kopfbetrags durch Interpolieren:					
10.000 EW=			<u>1.431,10 €</u>		
20.000 EW=			1.522,20 €		
10.000 EW=			91,10 €		
<u>2.907</u> EW=			<u>26,48 €</u>		
<u>12.907</u> EW=			<u>1.457,60 €</u>	<b>(Kopfbetrag)</b>	
Bedarfsmeßzahl	12.907	x	1.457,60 €	=	18.813.243,20 €
ab Steuerkraftmeßzahl					<u>10.266.815,00 €</u>
Schlüsselzahl					8.546.428,20 €
Zuweisungen:					
Sockelgarantie	60%	aus Bedarfsmeßzahl ab Steuerkraftmeßzahl			11.287.945,92 €
					<u>10.266.815,00 €</u>
					1.021.130,92 €
Mehrzuweisung:	70%	aus Schlüsselzahl	8.546.428,20 €		5.982.499,74 €
	30%	(mang. Steuerkraft)	1.021.130,92 €		<u>306.339,28 €</u>
					<b>6.288.839,02 €</b>
<b>e) (9000.0410) Berechnung der Kommunalen Investitionspauschale (§ 4 FAG)</b>					
Investitionspauschale je gewichtetem Einwohner:				81,00 €	
Bemessungsgrundlage (Steuerkraftsumme § 38 FAG):				16.237.133 €	
durchschn. Steuerkraftsumme des Landes:				1.489 €	
Berechnung:					
16.237.133,00 €	:	12.907	=	1.258,01 €	
		1.489,00 €	=	100,00%	
		1.258,01 €	=	84,49%	
<u>Einwohnergewichtung:</u>				115%	
12.907	x	1,15	x	81,00 € je gew. Einw.	<b>1.202.287,05 €</b>
<b>f) (9000.0910) Familienleistungsausgleich</b>					
489.800.000 €	x	0,0010891			<b>533.441,18 €</b>
<b>g) (9000.8310) Berechnung der Finanzausgleichsumlage</b>					
Steuerkraftquote:	10.266.815 €		x 100	=	54,57 %
	18.813.243 €			abgerundet:	54,00 %
Berechnung des FAG-Umlagesatzes					
Grundbetrag:				22,100%	
Steigerungssatz:					
Steuerkraftquote - 60% x 0,060%				0,000%	
FAG-Umlagesatz				<u>22,100%</u>	
FAG-Umlage					
16.237.133 € x		22,100%			<b>3.588.406,39 €</b>
<b>h) (9000.8320) Berechnung der Kreisumlage</b>					
16.237.133 €	x	27,50% Bish.			<b>4.465.211,58 €</b>
<b>i) (1170.17100) Zuweisungen für Grundbuchamt</b>			0,00 € je Einwohner		<b>0,00 €</b>
<b>j) (2250.17100) Schulen</b>					
Realschule	848 €	*	545		462.160 €
Werkrealschule	1.312 €	*	167		219.104 €
					<b>681.264,00 €</b>
<b>k) (4640.171000) KiGa-Lastenausgleich</b>					
<b>Ü3-Kinder</b>					
	2.380 €	*	224		532.644 €
	423.349 €	*	0,00		- €
<b>U3-Kinder</b>					
	13.825 €	*	59		815.675 €
					<b>1.348.319,00 €</b>
<b>l) Integrationslasten §29d FAG</b>					
	1.125,00 € *		85		95.625 €
					<b>95.625 €</b>



# Finanzplanung 2017 - 2021 mit Investitionsprogramm

## Anmerkungen

Gemäß § 2 Abs. 2 Nr. 2 GemHVO hat die Gemeinde der Haushaltssatzung einen Finanzplan mit Investitionsprogramm beizufügen.

§ 24 GemHVO legt eindeutig fest, welchen Inhalt und Umfang die Finanzplanung haben muss. Er umfasst im einzelnen:

- (1) Der Finanzplan besteht aus einer **Übersicht über die Entwicklung der Einnahmen und Ausgaben des Verwaltungs- und Vermögenshaushalts**. Er ist nach der für die Gruppierungsübersicht geltenden Ordnung und getrennt nach Haushaltsjahren zu erstellen; für Investitionen und Investitionsfördermaßnahmen ist eine Gliederung nach bestimmten Aufgabenbereichen vorzunehmen.
- (2) In dem Finanzplan zugrunde zu legenden **Investitionsprogramm** sind die im Planungszeitraum **vorgesehenen Investitionen und Investitionsfördermaßnahmen nach Jahren getrennt** aufzunehmen. Jeder Jahresabschnitt soll die fortzuführenden und neuen Investitionsfördermaßnahmen mit dem auf das betreffende Jahr entfallenden Teilbeträgen wiedergeben. Unbedeutende Investitionen und Investitionsfördermaßnahmen können nach Aufgabenbereich zusammengefasst werden.
- (3) Bei der Aufstellung und Fortschreibung des Finanzplanes sollen die vom Innenministerium auf der Grundlage der Empfehlungen des Finanzplanungsrates im Gemeinsamen Amtsblatt bekanntgegebenen **Orientierungsdaten** berücksichtigt werden.
- (4) Der Finanzplan soll für die einzelnen Jahre in Einnahmen und Ausgaben ausgeglichen sein.

## Finanzplan 2018

### 1. Einnahmen und Ausgaben nach Arten

Gruppierung		Haushaltsansätze in EUR				
Nr.	Bezeichnung	2017	2018	2019	2020	2021
1	2	3	4	5	6	7
	<i>Einnahmen des Verwaltungshaushalts</i>					
	<i>Steuern, allgemeine Zuweisungen und Umlagen</i>					
000,001	Grundsteuer A und B	1.415.000	1.421.000	1.421.000	1.421.000	1.421.000
003	Gewerbesteuer	3.000.000	3.100.000	3.100.000	3.000.000	3.000.000
010	Gemeindeanteil an der Einkommenssteuer	6.475.000	6.974.000	7.252.000	7.531.000	7.810.000
012	Gemeindeanteil an der Umsatzsteuer	441.000	545.000	530.000	545.000	556.000
02	Andere Steuern	88.000	92.000	92.000	92.000	92.000
<b>00 - 02</b>	<b>Steuern zusammen</b>	<b>11.419.000</b>	<b>12.132.000</b>	<b>12.395.000</b>	<b>12.589.000</b>	<b>12.879.000</b>
03	Steuerähnliche Einnahmen	2.000	2.000	2.000	2.000	2.000
041	Schlüsselzuweisungen	6.576.000	7.491.000	7.728.000	7.816.000	7.789.000
091	Ausgleichsleistungen nach dem Familienleistungsausgleich	516.000	533.000	549.000	570.000	587.000
<b>0</b>	<b>Steuern, allg. Zuweisungen und Umlagen zusammen (Hauptgruppe 0)</b>	<b>18.513.000</b>	<b>20.158.000</b>	<b>20.674.000</b>	<b>20.977.000</b>	<b>21.257.000</b>
	<i>Einnahmen aus Verwaltung und Betrieb</i>					
10,11,12	Gebühren und ähnliche Entgelte, zweckgebundene Abgaben	499.000	463.000	479.000	479.000	479.000
13,14,15	Einnahmen aus Verkauf, Mieten, Pachten, sonst. Verwaltungs- und Betriebseinnahmen	1.254.000	1.356.000	1.191.500	1.191.500	1.196.500
16	Erstattungen					
160-163	von Bund, Land, von Gemeinden, Gemeindeverbänden, Zweckverbänden u. dgl.	33.000	26.000	26.000	26.000	26.000
164-168	von übrigen Bereichen	418.000	434.000	428.000	428.000	428.000
169	Innere Verrechnungen	1.210.000	1.265.000	1.228.000	1.260.500	1.260.500
17	Zuweisungen und Zuschüsse für laufende Zwecke					
171	vom Land	2.234.000	2.270.000	2.355.000	2.341.000	2.311.000
<b>1</b>	<b>Einnahmen aus Verwaltung und Betrieb zusammen (Hauptgruppe 1)</b>	<b>5.648.000</b>	<b>5.814.000</b>	<b>5.707.500</b>	<b>5.726.000</b>	<b>5.701.000</b>
20-26	Sonstige Finanzeinnahmen (ohne 27,28)	663.000	661.000	660.500	660.500	660.500
27	Kalkulatorische Einnahmen	2.330.000	2.608.000	2.553.000	2.558.000	2.558.000
<b>0 - 2</b>	<b>Einnahmen des Verwaltungshaushalts zusammen (Hauptgruppe 0-2)</b>	<b>27.154.000</b>	<b>29.241.000</b>	<b>29.595.000</b>	<b>29.921.500</b>	<b>30.176.500</b>



## Finanzplan 2018

### 1. Einnahmen und Ausgaben nach Arten

Gruppierung		Haushaltsansätze in EUR				
Nr.	Bezeichnung	2017	2018	2019	2020	2021
1	2	3	4	5	6	7
	<i>Einnahmen des Vermögenshaushalts</i>					
300	Allgemeine Zuführung vom Verwaltungshaushalt	1.944.000	1.998.000	2.919.100	3.806.600	3.673.600
310	Entnahmen aus Rücklagen	1.533.000	1.327.000	0	0	0
32,33,34	Rückflüsse von Darlehen und von Kapitaleinlagen, Einnahmen aus der Veräußerung von Beteiligungen und von Sachen des Anlagevermögens	0	0	150.000	120.000	80.000
36	Zuweisungen und Zuschüsse für Investitionen und Investitionsförderungsmaßnahmen					
360,361	von Bund, Land	606.000	2.981.000	177.000	10.000	4.000
362,363	von Gemeinden, Gemeindeverbänden, Zweckverbänden und dgl.	303.000	0	0	0	0
37	Einnahmen aus Krediten und inneren Darlehen					
374,377-378	vom sonstigen Bereich	1.970.000	4.504.000	1.255.900	314.400	183.400
<b>3</b>	<b>Einnahmen des Vermögenshaushalts zusammen (Hauptgruppe 3, ohne 39)</b>	<b>6.356.000</b>	<b>10.810.000</b>	<b>4.502.000</b>	<b>4.251.000</b>	<b>3.941.000</b>
<b>0 - 3</b>	<b>Summe der Einnahmen (Hauptgruppe 0 - 3, ohne Gruppe 39)</b>	<b>33.510.000</b>	<b>40.051.000</b>	<b>34.097.000</b>	<b>34.172.500</b>	<b>34.117.500</b>

## Finanzplan 2018

### 1. Einnahmen und Ausgaben nach Arten

Gruppierung		Haushaltsansätze in EUR				
Nr.	Bezeichnung	2017	2018	2019	2020	2021
1	2	3	4	5	6	7
40-47	<i>Ausgaben des Verwaltungshaushalts</i>					
	Personalausgaben	5.627.000	5.898.000	5.749.000	5.788.000	5.858.000
<b>40 - 47</b>	<b>Personalausgaben (Hauptgruppe 4)</b>	<b>5.627.000</b>	<b>5.898.000</b>	<b>5.749.000</b>	<b>5.788.000</b>	<b>5.858.000</b>
	<i>Sächlicher Verwaltungs- und Betriebsaufwand</i>					
50-677	Sächl. Verwaltungs- und Betriebsaufwand (ohne 679 und 68)	4.223.000	4.831.000	3.932.300	3.922.300	3.915.300
679	Innere Verrechnungen	1.210.000	1.265.000	1.228.000	1.260.500	1.260.500
68	Kalkulatorische Kosten	2.330.000	2.608.000	2.553.000	2.558.000	2.558.000
<b>5 / 6</b>	<b>Sächl. Verwaltungs- und Betriebsaufwand zusammen (Hauptgruppe 5/6)</b>	<b>7.763.000</b>	<b>8.704.000</b>	<b>7.713.300</b>	<b>7.740.800</b>	<b>7.733.800</b>
	<i>Zuweisungen und Zuschüsse (nicht für Investitionen)</i>					
70	Zuschuss für laufende Zwecke an gemeinnützige, mildtätige, kirchliche oder ähnliche Einrichtungen	3.537.500	3.827.500	3.873.600	3.873.100	3.875.100
71	Zuweisungen und sonstige Zuschüsse für laufende Zwecke					
712,713	an Gemeinden, Gemeindeverbände, Zweckverbände und dgl.	24.000	24.000	25.000	25.000	25.000
714,717-719	an übrige Bereiche	19.500	25.500	19.000	19.000	20.000
715-716	an kommunale und sonstige öffentliche Sonderrechnung	104.000	92.000	112.000	112.000	112.000
<b>7</b>	<b>Zuweisungen und Zuschüsse zusammen (Hauptgruppe 7)</b>	<b>3.685.000</b>	<b>3.969.000</b>	<b>4.029.600</b>	<b>4.029.100</b>	<b>4.032.100</b>
	<i>Sonstige Finanzausgaben</i>					
80	Zinsausgaben	15.000	14.000	15.000	15.000	17.000
81	Gewerbesteuerumlage, sonstige Steuerbeteiligungen	582.000	602.000	602.000	602.000	583.000
82,83	Allgemeine Zuweisungen und Umlagen	7.535.000	8.053.000	8.564.000	7.937.000	8.276.000
84	Sonstige Finanzausgaben (ohne 85,86)	3.000	3.000	3.000	3.000	3.000
860	Allgemeine Zuführung zum Vermögenshaushalt	1.944.000	1.998.000	2.919.100	3.806.600	3.673.600
<b>8</b>	<b>Sonstige Finanzausgaben zusammen (Hauptgruppe 8)</b>	<b>10.079.000</b>	<b>10.670.000</b>	<b>12.103.100</b>	<b>12.363.600</b>	<b>12.552.600</b>
<b>4 - 8</b>	<b>Ausgaben des Verwaltungshaushalts zusammen (Hauptgruppe 4-8)</b>	<b>27.154.000</b>	<b>29.241.000</b>	<b>29.595.000</b>	<b>29.921.500</b>	<b>30.176.500</b>

## Finanzplan 2018

### 1. Einnahmen und Ausgaben nach Arten

Gruppierung		Haushaltsansätze in EUR				
Nr.	Bezeichnung	2017	2018	2019	2020	2021
1	2	3	4	5	6	7
	<i>Ausgaben des Vermögenshaushalts</i>					
93	Vermögenserwerb					
932,933	Erwerb und Leasing von Grundstücken	600.000	400.000	300.000	300.000	50.000
935,936	Erwerb und Leasing von beweglichen Sachen des Anlagevermögens	555.500	352.000	272.000	351.000	292.000
94-96	Baumaßnahmen	5.073.000	9.958.000	3.795.000	3.455.000	3.435.000
97	Tilgung von Krediten, Rückzahlungen von inneren Darlehen einschl. Umschuldung					
974,977-978	an sonstige Bereiche	29.000	29.000	70.000	80.000	99.000
98	Zuweisungen und Zuschüsse für Investitionen					
980-984	an Bund, Land, Gemeinden, Gemeindeverbände, Zweckverbände und dgl., sonstigen öffentlichen Bereich	14.000	14.000	20.000	20.000	20.000
985-988	an übrige Bereiche	84.500	57.000	45.000	45.000	45.000
<b>9</b>	<b>Ausgaben des Vermögenshaushalts zusammen (Hauptgruppe 9, ohne 995)</b>	<b>6.356.000</b>	<b>10.810.000</b>	<b>4.502.000</b>	<b>4.251.000</b>	<b>3.941.000</b>
<b>4 - 9</b>	<b>Summe der Ausgaben zusammen (Hauptgruppe 4-9, ohne 995)</b>	<b>33.510.000</b>	<b>40.051.000</b>	<b>34.097.000</b>	<b>34.172.500</b>	<b>34.117.500</b>



## Investitionsprogramm 2018 - Einnahmen und Ausgaben

### Einzelplan

Haushaltsstelle		Voraus- sichtlicher Ges.aufwand EUR	Bereit- gestellt bis 2016 EUR	Ansätze in den Jahren					
Nr	Bezeichnung			2017 EUR	2018 EUR	2019 EUR	2020 EUR	2021 EUR	2022 ff EUR
1	2	3	4	5	6	7	8	9	10
	<b>Zusammenstellung der Einzelpläne</b>								
	Ausgaben Einzelplan 0 Allgemeine Verwaltung	1.671.095	656.095	145.000	250.000	160.000	230.000	140.000	90.000
	Einnahmen Einzelplan 1 Öffentliche Sicherheit und Ordnung	327.005	282.005	20.000	0	11.000	10.000	4.000	0
	Ausgaben Einzelplan 1 Öffentliche Sicherheit und Ordnung	433.309	18.309	180.000	85.000	85.000	35.000	30.000	0
	Einnahmen Einzelplan 2 Schulen	1.122.370	400.370	0	556.000	166.000	0	0	0
	Ausgaben Einzelplan 2 Schulen	12.318.041	9.569.041	902.000	1.451.000	189.000	83.000	69.000	55.000
	Ausgaben Einzelplan 3 Wissenschaft, Forschung, Kulturpflege	281.939	170.939	26.000	25.000	20.000	20.000	10.000	10.000
	Ausgaben Einzelplan 4 Soziale Sicherung	1.594.452	1.369.952	63.500	32.000	33.000	33.000	33.000	30.000
	Einnahmen Einzelplan 5 Gesundheit, Sport, Erholung	607.455	607.455	0	0	0	0	0	0
	Ausgaben Einzelplan 5 Gesundheit, Sport, Erholung	4.523.862	4.296.862	113.000	54.000	20.000	20.000	20.000	0
	Einnahmen Einzelplan 6 Bau- und Wohnungswesen, Verkehr	7.271.838	6.960.838	286.000	25.000	0	0	0	0
	Ausgaben Einzelplan 6 Bau- und Wohnungswesen, Verkehr	33.735.680	23.227.680	2.249.000	1.749.000	1.400.000	2.725.000	2.335.000	50.000
	Einnahmen Einzelplan 7 Öffentliche Einrichtungen, Wirtschaftsförderung	1.820.080	1.517.080	303.000	0	0	0	0	0
	Ausgaben Einzelplan 7 Öffentliche Einrichtungen, Wirtschaftsförderung	4.980.888	3.133.888	658.000	369.000	140.000	150.000	530.000	0
	Einnahmen Einzelplan 8 Wirtsch.Unternehmen, Grund-u.Sondervermögen	12.362.693	9.312.693	300.000	2.400.000	150.000	120.000	80.000	0
	Ausgaben Einzelplan 8 Wirtsch.Unternehmen, Grund-u.Sondervermögen	16.522.211	3.830.711	1.990.500	6.766.000	2.385.000	875.000	675.000	0
	Einnahmen Einzelplan 9 Allgemeine Finanzwirtschaft	60.581.703	35.152.703	5.447.000	7.829.000	4.175.000	4.121.000	3.857.000	0
	Ausgaben Einzelplan 9 Allgemeine Finanzwirtschaft	13.406.251	13.000.251	29.000	29.000	70.000	80.000	99.000	99.000
	<b>Ausgaben Zusammen</b>	<b>89.467.728</b>	<b>59.273.728</b>	<b>6.356.000</b>	<b>10.810.000</b>	<b>4.502.000</b>	<b>4.251.000</b>	<b>3.941.000</b>	<b>334.000</b>
	<b>Einnahmen Zusammen</b>	<b>84.093.144</b>	<b>54.233.144</b>	<b>6.356.000</b>	<b>10.810.000</b>	<b>4.502.000</b>	<b>4.251.000</b>	<b>3.941.000</b>	<b>0</b>

Haushaltsstelle		Voraus- sichtlicher Ges.aufwand EUR	Bereit- gestellt bis 2016 EUR	Ansätze in den Jahren					
Nr	Bezeichnung			2017 EUR	2018 EUR	2019 EUR	2020 EUR	2021 EUR	2022 ff EUR
1	2	3	4	5	6	7	8	9	10
<b>0201</b>	<b>Hauptverwaltung Friesenheim</b>								
090	Hauptverwaltung Friesenheim								
9350 00	Erwerb v beweglichen Sachen d.Anlageverm.	220.000	0	45.000	5.000	40.000	45.000	40.000	45.000
9400 00	Hochbau	627.609	299.609	13.000	130.000	80.000	55.000	50.000	0
	<b>Ausgaben Maßnahme 090</b>	<b>847.609</b>	<b>299.609</b>	<b>58.000</b>	<b>135.000</b>	<b>120.000</b>	<b>100.000</b>	<b>90.000</b>	<b>45.000</b>
091	EDV-Ausstattung								
9350 00	Erwerb v beweglichen Sachen d.Anlageverm.	354.000	0	61.000	108.000	40.000	50.000	50.000	45.000
	<b>Ausgaben Maßnahme 091</b>	<b>354.000</b>	<b>0</b>	<b>61.000</b>	<b>108.000</b>	<b>40.000</b>	<b>50.000</b>	<b>50.000</b>	<b>45.000</b>
<b>0202</b>	<b>Ortsverwaltung Oberweier</b>								
090	Ortsverwaltung Oberweier								
9350 00	Erwerb v beweglichen Sachen d.Anlageverm.	20.000	0	0	0	0	20.000	0	0
9500 00	Tiefbau	45.701	45.701	0	0	0	0	0	0
	<b>Ausgaben Maßnahme 090</b>	<b>65.701</b>	<b>45.701</b>	<b>0</b>	<b>0</b>	<b>0</b>	<b>20.000</b>	<b>0</b>	<b>0</b>
<b>0203</b>	<b>Ortsverwaltung Heiligenzell</b>								
090	Ortsverwaltung Heiligenzell								
9350 00	Erwerb v beweglichen Sachen d.Anlageverm.	54.602	34.602	0	0	0	20.000	0	0
9400 00	Hochbau	31.423	24.423	0	7.000	0	0	0	0
	<b>Ausgaben Maßnahme 090</b>	<b>86.026</b>	<b>59.026</b>	<b>0</b>	<b>7.000</b>	<b>0</b>	<b>20.000</b>	<b>0</b>	<b>0</b>
<b>0204</b>	<b>Ortsverwaltung Oberschopfheim</b>								
090	Ortsverwaltung Oberschopfheim								
9350 00	Erwerb v beweglichen Sachen d.Anlageverm.	88.590	67.590	1.000	0	0	20.000	0	0
9400 00	Hochbau	158.189	133.189	25.000	0	0	0	0	0
	<b>Ausgaben Maßnahme 090</b>	<b>246.778</b>	<b>200.778</b>	<b>26.000</b>	<b>0</b>	<b>0</b>	<b>20.000</b>	<b>0</b>	<b>0</b>
<b>0205</b>	<b>Ortsverwaltung Schuttern</b>								
090	Ortsverwaltung Schuttern								
9350 00	Erwerb v beweglichen Sachen d.Anlageverm.	70.981	50.981	0	0	0	20.000	0	0
	<b>Ausgaben Maßnahme 090</b>	<b>70.981</b>	<b>50.981</b>	<b>0</b>	<b>0</b>	<b>0</b>	<b>20.000</b>	<b>0</b>	<b>0</b>
	<b>Ausgaben Einzelplan 0</b>	<b>1.671.095</b>	<b>656.095</b>	<b>145.000</b>	<b>250.000</b>	<b>160.000</b>	<b>230.000</b>	<b>140.000</b>	<b>90.000</b>

Haushaltsstelle		Voraus- sichtlicher Ges.aufwand EUR	Bereit- gestellt bis 2016 EUR	Ansätze in den Jahren					
Nr	Bezeichnung			2017 EUR	2018 EUR	2019 EUR	2020 EUR	2021 EUR	2022 ff EUR
1	2	3	4	5	6	7	8	9	10
<b>1310</b>	<b>Feuerschutz</b>								
030	Feuerschutz								
3450 00	Einnahmen aus Verkauf des Anlagevermögens	6.025	6.025	0	0	0	0	0	0
3610 00	Zuschüsse vom Land	320.980	275.980	20.000	0	11.000	10.000	4.000	0
	<b>Einnahmen Maßnahme 030</b>	<b>327.005</b>	<b>282.005</b>	<b>20.000</b>	<b>0</b>	<b>11.000</b>	<b>10.000</b>	<b>4.000</b>	<b>0</b>
090	Feuerschutz								
9350 00	Erwerb v beweglichen Sachen d.Anlageverm.	313.000	0	158.000	40.000	50.000	35.000	30.000	0
9400 00	Hochbau	120.309	18.309	22.000	45.000	35.000	0	0	0
	<b>Ausgaben Maßnahme 090</b>	<b>433.309</b>	<b>18.309</b>	<b>180.000</b>	<b>85.000</b>	<b>85.000</b>	<b>35.000</b>	<b>30.000</b>	<b>0</b>
	<b>Einnahmen Einzelplan 1</b>	<b>327.005</b>	<b>282.005</b>	<b>20.000</b>	<b>0</b>	<b>11.000</b>	<b>10.000</b>	<b>4.000</b>	<b>0</b>
	<b>Ausgaben Einzelplan 1</b>	<b>433.309</b>	<b>18.309</b>	<b>180.000</b>	<b>85.000</b>	<b>85.000</b>	<b>35.000</b>	<b>30.000</b>	<b>0</b>

Haushaltsstelle		Voraus- sichtlicher Ges.aufwand EUR	Bereit- gestellt bis 2016 EUR	Ansätze in den Jahren					
Nr	Bezeichnung			2017 EUR	2018 EUR	2019 EUR	2020 EUR	2021 EUR	2022 ff EUR
1	2	3	4	5	6	7	8	9	10
<b>2111</b>	<b>Grundschule Friesenheim</b>								
090	Grundschule Friesenheim								
9350 00	Erwerb v beweglichen Sachen d.Anlageverm.	55.000	0	4.000	11.000	10.000	10.000	10.000	10.000
9400 00	Hochbau	10.000	0	0	10.000	0	0	0	0
	<b>Ausgaben Maßnahme 090</b>	<b>65.000</b>	<b>0</b>	<b>4.000</b>	<b>21.000</b>	<b>10.000</b>	<b>10.000</b>	<b>10.000</b>	<b>10.000</b>
<b>2112</b>	<b>Grundschule Oberweier</b>								
090	Grundschule Oberweier								
9350 00	Erwerb v beweglichen Sachen d.Anlageverm.	30.000	0	9.000	10.000	4.000	3.000	4.000	0
9400 00	Hochbau	50.000	0	0	0	25.000	25.000	0	0
9500 00	Tiefbau	93.000	0	93.000	0	0	0	0	0
	<b>Ausgaben Maßnahme 090</b>	<b>173.000</b>	<b>0</b>	<b>102.000</b>	<b>10.000</b>	<b>29.000</b>	<b>28.000</b>	<b>4.000</b>	<b>0</b>
<b>2113</b>	<b>Grundschule Heiligenzell</b>								
090	Grundschule Heiligenzell								
9350 00	Erwerb v beweglichen Sachen d.Anlageverm.	10.000	0	4.000	6.000	0	0	0	0
9400 00	Hochbau	23.801	13.801	0	10.000	0	0	0	0
9500 00	Tiefbau	143.241	143.241	0	0	0	0	0	0
	<b>Ausgaben Maßnahme 090</b>	<b>177.042</b>	<b>157.042</b>	<b>4.000</b>	<b>16.000</b>	<b>0</b>	<b>0</b>	<b>0</b>	<b>0</b>
<b>2114</b>	<b>Grundschule Oberschopfheim</b>								
030	Grundschule Oberschopfheim								
3610 00	Zuweisungen und Zuschüsse vom Land	25.822	25.822	0	0	0	0	0	0
	<b>Einnahmen Maßnahme 030</b>	<b>25.822</b>	<b>25.822</b>	<b>0</b>	<b>0</b>	<b>0</b>	<b>0</b>	<b>0</b>	<b>0</b>
090	Grundschule Oberschopfheim								
9350 00	Erwerb v beweglichen Sachen d.Anlageverm.	30.500	0	4.000	6.500	5.000	5.000	5.000	5.000
9400 00	Hochbau	278.907	148.907	0	30.000	100.000	0	0	0
	<b>Ausgaben Maßnahme 090</b>	<b>309.407</b>	<b>148.907</b>	<b>4.000</b>	<b>36.500</b>	<b>105.000</b>	<b>5.000</b>	<b>5.000</b>	<b>5.000</b>
<b>2115</b>	<b>Grundschule Schuttern</b>								
090	Grundschule Schuttern								
9350 00	Erwerb v beweglichen Sachen d.Anlageverm.	13.500	0	8.000	5.500	0	0	0	0
9400 00	Hochbau	50.000	0	10.000	25.000	5.000	0	10.000	0
	<b>Ausgaben Maßnahme 090</b>	<b>63.500</b>	<b>0</b>	<b>18.000</b>	<b>30.500</b>	<b>5.000</b>	<b>0</b>	<b>10.000</b>	<b>0</b>



Haushaltsstelle		Voraus- sichtlicher Ges.aufwand EUR	Bereit- gestellt bis 2016 EUR	Ansätze in den Jahren					
Nr	Bezeichnung			2017 EUR	2018 EUR	2019 EUR	2020 EUR	2021 EUR	2022 ff EUR
1	2	3	4	5	6	7	8	9	10
<b>2250</b>	<b>Werkreal- und Realschule Friesenheim</b>								
030	Haupt- und Realschule Friesenheim								
3610 00	Zuweisungen und Zuschüsse vom Land	1.096.548	374.548	0	556.000	166.000	0	0	0
	<b>Einnahmen Maßnahme 030</b>	<b>1.096.548</b>	<b>374.548</b>	<b>0</b>	<b>556.000</b>	<b>166.000</b>	<b>0</b>	<b>0</b>	<b>0</b>
090	Haupt- und Realschule Friesenheim								
9350 00	Erwerb v beweglichen Sachen d.Anlageverm.	848.960	628.960	40.000	20.000	40.000	40.000	40.000	40.000
9400 00	Hochbau	10.678.137	8.633.137	730.000	1.315.000	0	0	0	0
	<b>Ausgaben Maßnahme 090</b>	<b>11.527.097</b>	<b>9.262.097</b>	<b>770.000</b>	<b>1.335.000</b>	<b>40.000</b>	<b>40.000</b>	<b>40.000</b>	<b>40.000</b>
<b>2910</b>	<b>Betreuungsangebote an Schulen</b>								
090	Schülerbetreuung Friesenheim								
9350 00	Erwerb v beweglichen Sachen d.Anlageverm.	2.995	995	0	2.000	0	0	0	0
	<b>Ausgaben Maßnahme 090</b>	<b>2.995</b>	<b>995</b>	<b>0</b>	<b>2.000</b>	<b>0</b>	<b>0</b>	<b>0</b>	<b>0</b>
	<b>Einnahmen Einzelplan 2</b>	<b>1.122.370</b>	<b>400.370</b>	<b>0</b>	<b>556.000</b>	<b>166.000</b>	<b>0</b>	<b>0</b>	<b>0</b>
	<b>Ausgaben Einzelplan 2</b>	<b>12.318.041</b>	<b>9.569.041</b>	<b>902.000</b>	<b>1.451.000</b>	<b>189.000</b>	<b>83.000</b>	<b>69.000</b>	<b>55.000</b>

Haushaltsstelle		Voraus- sichtlicher Ges.aufwand EUR	Bereit- gestellt bis 2016 EUR	Ansätze in den Jahren					
Nr	Bezeichnung			2017 EUR	2018 EUR	2019 EUR	2020 EUR	2021 EUR	2022 ff EUR
1	2	3	4	5	6	7	8	9	10
<b>3000</b>	<b>Verwaltung kultureller Angelegenheiten</b>								
090	Verwaltung kultureller Angelegenheiten								
9880 00	Zuschüsse an Vereine	119.630	32.630	25.000	22.000	10.000	10.000	10.000	10.000
	<b>Ausgaben Maßnahme 090</b>	<b>119.630</b>	<b>32.630</b>	<b>25.000</b>	<b>22.000</b>	<b>10.000</b>	<b>10.000</b>	<b>10.000</b>	<b>10.000</b>
<b>3400</b>	<b>Heimatpflege</b>								
090	Heimatpflege								
9350 00	Erwerb von Kunstgegenständen	1.000	0	1.000	0	0	0	0	0
9400 00	Hochbau	3.000	0	0	3.000	0	0	0	0
	<b>Ausgaben Maßnahme 090</b>	<b>4.000</b>	<b>0</b>	<b>1.000</b>	<b>3.000</b>	<b>0</b>	<b>0</b>	<b>0</b>	<b>0</b>
<b>3653</b>	<b>Heiligenzeller Schloss</b>								
300	Heiligenzeller SchlöÙle								
9350 00	Erwerb v beweglichen Sachen d.Anlageverm.	71.701	71.701	0	0	0	0	0	0
9400 00	Hochbau	66.608	66.608	0	0	0	0	0	0
9500 00	Tiefbau	20.000	0	0	0	10.000	10.000	0	0
	<b>Ausgaben Maßnahme 300</b>	<b>158.309</b>	<b>138.309</b>	<b>0</b>	<b>0</b>	<b>10.000</b>	<b>10.000</b>	<b>0</b>	<b>0</b>
	<b>Ausgaben Einzelplan 3</b>	<b>281.939</b>	<b>170.939</b>	<b>26.000</b>	<b>25.000</b>	<b>20.000</b>	<b>20.000</b>	<b>10.000</b>	<b>10.000</b>

Haushaltsstelle		Voraus- sichtlicher Ges.aufwand EUR	Bereit- gestellt bis 2016 EUR	Ansätze in den Jahren					
Nr	Bezeichnung			2017 EUR	2018 EUR	2019 EUR	2020 EUR	2021 EUR	2022 ff EUR
1	2	3	4	5	6	7	8	9	10
<b>4310</b>	<b>Soziale Einrichtungen für Senioren</b>								
090	Seniorenarbeit								
9350 00	Erwerb v beweglichen Sachen d.Anlageverm.	9.000	0	0	0	3.000	3.000	3.000	0
	<b>Ausgaben Maßnahme 090</b>	<b>9.000</b>	<b>0</b>	<b>0</b>	<b>0</b>	<b>3.000</b>	<b>3.000</b>	<b>3.000</b>	<b>0</b>
<b>4600</b>	<b>Einrichtungen der Jugendhilfe</b>								
090	Soziale Einrichtung der Jugendhilfe								
9350 00	Erwerb v beweglichen Sachen d.Anlageverm.	45.033	30.033	10.000	5.000	0	0	0	0
9400 00	Hochbau	31.242	31.242	0	0	0	0	0	0
9880 00	Zuschüsse an Vereine	22.332	22.332	0	0	0	0	0	0
	<b>Ausgaben Maßnahme 090</b>	<b>98.608</b>	<b>83.608</b>	<b>10.000</b>	<b>5.000</b>	<b>0</b>	<b>0</b>	<b>0</b>	<b>0</b>
<b>4640</b>	<b>Kindergärten</b>								
100	Kindergärten								
9880 00	Zuw. u. Zuschüsse an übrige Bereiche	1.486.844	1.286.344	53.500	27.000	30.000	30.000	30.000	30.000
	<b>Ausgaben Maßnahme 100</b>	<b>1.486.844</b>	<b>1.286.344</b>	<b>53.500</b>	<b>27.000</b>	<b>30.000</b>	<b>30.000</b>	<b>30.000</b>	<b>30.000</b>
	<b>Ausgaben Einzelplan 4</b>	<b>1.594.452</b>	<b>1.369.952</b>	<b>63.500</b>	<b>32.000</b>	<b>33.000</b>	<b>33.000</b>	<b>33.000</b>	<b>30.000</b>

Haushaltsstelle		Voraus- sichtlicher Ges.aufwand EUR	Bereit- gestellt bis 2016 EUR	Ansätze in den Jahren					
Nr	Bezeichnung			2017 EUR	2018 EUR	2019 EUR	2020 EUR	2021 EUR	2022 ff EUR
1	2	3	4	5	6	7	8	9	10
<b>5610</b>	<b>Schulsporthalle Friesenheim</b>								
100	Schulsporthalle Friesenheim								
3610 00	Zuweisungen und Zuschüsse vom Land	607.455	607.455	0	0	0	0	0	0
	<b>Einnahmen Maßnahme 100</b>	<b>607.455</b>	<b>607.455</b>	<b>0</b>	<b>0</b>	<b>0</b>	<b>0</b>	<b>0</b>	<b>0</b>
9350 00	Erwerb v beweglichen Sachen d.Anlageverm.	50.586	22.586	5.000	8.000	5.000	5.000	5.000	0
9400 00	Hochbau	2.743.452	2.733.452	0	10.000	0	0	0	0
9500 00	Tiefbau	72.000	0	72.000	0	0	0	0	0
	<b>Ausgaben Maßnahme 100</b>	<b>2.866.038</b>	<b>2.756.038</b>	<b>77.000</b>	<b>18.000</b>	<b>5.000</b>	<b>5.000</b>	<b>5.000</b>	<b>0</b>
200	Waldmattenhalle Oberweier								
9400 00	Hochbau	590.955	590.955	0	0	0	0	0	0
	<b>Ausgaben Maßnahme 200</b>	<b>590.955</b>	<b>590.955</b>	<b>0</b>	<b>0</b>	<b>0</b>	<b>0</b>	<b>0</b>	<b>0</b>
<b>5615</b>	<b>Offohalle Schuttern</b>								
500	Offohalle Schuttern								
9350 00	Erwerb v beweglichen Sachen d.Anlageverm.	30.607	25.107	2.500	3.000	0	0	0	0
9400 00	Hochbau	25.000	25.000	0	0	0	0	0	0
9500 00	Tiefbau	161.054	161.054	0	0	0	0	0	0
	<b>Ausgaben Maßnahme 500</b>	<b>216.662</b>	<b>211.162</b>	<b>2.500</b>	<b>3.000</b>	<b>0</b>	<b>0</b>	<b>0</b>	<b>0</b>
<b>5620</b>	<b>Stadien und Sportplätze</b>								
090	Stadien und Sportplätze								
9350 00	Erwerb v beweglichen Sachen d.Anlageverm.	52.932	52.932	0	0	0	0	0	0
9500 00	Tiefbau	17.502	17.502	0	0	0	0	0	0
	<b>Ausgaben Maßnahme 090</b>	<b>70.434</b>	<b>70.434</b>	<b>0</b>	<b>0</b>	<b>0</b>	<b>0</b>	<b>0</b>	<b>0</b>
100	Stadien und Sportplätze								
9880 00	Zuw. u. Zuschüsse an übrige Bereiche	697.274	668.274	6.000	8.000	5.000	5.000	5.000	0
	<b>Ausgaben Maßnahme 100</b>	<b>697.274</b>	<b>668.274</b>	<b>6.000</b>	<b>8.000</b>	<b>5.000</b>	<b>5.000</b>	<b>5.000</b>	<b>0</b>
<b>5850</b>	<b>Kinderspielplätze</b>								
090	Kinderspielplätze								
9350 00	Erwerb v beweglichen Sachen d.Anlageverm.	82.500	0	27.500	25.000	10.000	10.000	10.000	0
	<b>Ausgaben Maßnahme 090</b>	<b>82.500</b>	<b>0</b>	<b>27.500</b>	<b>25.000</b>	<b>10.000</b>	<b>10.000</b>	<b>10.000</b>	<b>0</b>
	<b>Einnahmen Einzelplan 5</b>	<b>607.455</b>	<b>607.455</b>	<b>0</b>	<b>0</b>	<b>0</b>	<b>0</b>	<b>0</b>	<b>0</b>
	<b>Ausgaben Einzelplan 5</b>	<b>4.523.862</b>	<b>4.296.862</b>	<b>113.000</b>	<b>54.000</b>	<b>20.000</b>	<b>20.000</b>	<b>20.000</b>	<b>0</b>

Haushaltsstelle		Voraus- sichtlicher Ges.aufwand EUR	Bereit- gestellt bis 2016 EUR	Ansätze in den Jahren					
Nr	Bezeichnung			2017 EUR	2018 EUR	2019 EUR	2020 EUR	2021 EUR	2022 ff EUR
1	2	3	4	5	6	7	8	9	10
<b>6140</b>	<b>Umlegung von Grundstücken</b>								
030	Umlegungen								
3500 00	Ausgleichsbeträge für Mehrzuteilungen	1.604.581	1.604.581	0	0	0	0	0	0
	<b>Einnahmen Maßnahme 030</b>	<b>1.604.581</b>	<b>1.604.581</b>	<b>0</b>	<b>0</b>	<b>0</b>	<b>0</b>	<b>0</b>	<b>0</b>
090	Umlegungen								
9880 00	Ausgleichsbeträge für Minderzuteilungen	1.604.581	1.604.581	0	0	0	0	0	0
	<b>Ausgaben Maßnahme 090</b>	<b>1.604.581</b>	<b>1.604.581</b>	<b>0</b>	<b>0</b>	<b>0</b>	<b>0</b>	<b>0</b>	<b>0</b>
<b>6150</b>	<b>Sanierungs-/Entwicklungsmaßn.n. Städtebauförd.G.</b>								
100	Sanierungsprogramm Friesenheim								
3400 00	Grundstückserlöse	113.520	113.520	0	0	0	0	0	0
3610 00	Zuweisungen und Zuschüsse vom Land	2.926.549	2.640.549	286.000	0	0	0	0	0
	<b>Einnahmen Maßnahme 100</b>	<b>3.040.069</b>	<b>2.754.069</b>	<b>286.000</b>	<b>0</b>	<b>0</b>	<b>0</b>	<b>0</b>	<b>0</b>
9320 00	Erwerb von Grundstücken	1.533.816	1.533.816	0	0	0	0	0	0
9400 00	Sanierungsmassnahmen NOZ	2.626.448	1.768.448	833.000	25.000	0	0	0	0
9410 00	Sanierungsmaßnahmen Rathausplatz	3.813.560	3.813.560	0	0	0	0	0	0
9500 00	Tiefbau	1.663.717	1.663.717	0	0	0	0	0	0
9520 00	Tiefbau Friesenh. Hauptstr.	2.068.956	2.068.956	0	0	0	0	0	0
9880 00	Zuw. u. Zuschüsse an übrige Bereiche	820.248	820.248	0	0	0	0	0	0
	<b>Ausgaben Maßnahme 100</b>	<b>12.526.744</b>	<b>11.668.744</b>	<b>833.000</b>	<b>25.000</b>	<b>0</b>	<b>0</b>	<b>0</b>	<b>0</b>
500	Sanierungsprogramm Schuttern								
9400 00	Sanierungsmassnahmen	50.000	0	0	0	50.000	0	0	0
	<b>Ausgaben Maßnahme 500</b>	<b>50.000</b>	<b>0</b>	<b>0</b>	<b>0</b>	<b>50.000</b>	<b>0</b>	<b>0</b>	<b>0</b>
<b>6300</b>	<b>Gemeindestraßen</b>								
030	Gemeindestraßen								
3500 00	Beiträge und ähnliche Entgelte	1.181.673	1.181.673	0	0	0	0	0	0
3610 00	Zuweisungen vom Land	1.195.690	1.195.690	0	0	0	0	0	0
3660 00	Zuweisungen von privaten Unternehmen	21.499	21.499	0	0	0	0	0	0
	<b>Einnahmen Maßnahme 030</b>	<b>2.398.862</b>	<b>2.398.862</b>	<b>0</b>	<b>0</b>	<b>0</b>	<b>0</b>	<b>0</b>	<b>0</b>
090	Gemeindestraßen								
9350 00	Erwerb v beweglichen Sachen d.Anlageverm.	84.902	79.902	5.000	0	0	0	0	0
9500 00	Verkehrskonzepte Tiefbau	44.850	44.850	0	0	0	0	0	0
9510 00	Radwegebau	827.773	827.773	0	0	0	0	0	0
	<b>Ausgaben Maßnahme 090</b>	<b>957.525</b>	<b>952.525</b>	<b>5.000</b>	<b>0</b>	<b>0</b>	<b>0</b>	<b>0</b>	<b>0</b>

Haushaltsstelle		Voraus- sichtlicher Ges.aufwand EUR	Bereit- gestellt bis 2016 EUR	Ansätze in den Jahren					
Nr	Bezeichnung			2017 EUR	2018 EUR	2019 EUR	2020 EUR	2021 EUR	2022 ff EUR
1	2	3	4	5	6	7	8	9	10
101	<b>Gemeindestraßen</b>								
9500 00	Historische Straßen	3.506.933	1.006.933	0	0	200.000	1.100.000	1.200.000	0
	<b>Ausgaben Maßnahme 101</b>	<b>3.506.933</b>	<b>1.006.933</b>	<b>0</b>	<b>0</b>	<b>200.000</b>	<b>1.100.000</b>	<b>1.200.000</b>	<b>0</b>
113	<b>Bahnhofstraße - Querungshilfe</b>								
3620 00	Zuweisungen und Zuschüsse	27.259	27.259	0	0	0	0	0	0
	<b>Einnahmen Maßnahme 113</b>	<b>27.259</b>	<b>27.259</b>	<b>0</b>	<b>0</b>	<b>0</b>	<b>0</b>	<b>0</b>	<b>0</b>
114	<b>Friedrichstraße</b>								
9500 00	Tiefbau	340.000	0	0	0	0	180.000	160.000	0
	<b>Ausgaben Maßnahme 114</b>	<b>340.000</b>	<b>0</b>	<b>0</b>	<b>0</b>	<b>0</b>	<b>180.000</b>	<b>160.000</b>	<b>0</b>
115	<b>Friedenstraße</b>								
9500 00	Tiefbau	300.000	0	0	0	0	165.000	135.000	0
	<b>Ausgaben Maßnahme 115</b>	<b>300.000</b>	<b>0</b>	<b>0</b>	<b>0</b>	<b>0</b>	<b>165.000</b>	<b>135.000</b>	<b>0</b>
116	<b>Lahrgasse</b>								
9500 00	Tiefbau	50.000	0	0	0	0	50.000	0	0
	<b>Ausgaben Maßnahme 116</b>	<b>50.000</b>	<b>0</b>	<b>0</b>	<b>0</b>	<b>0</b>	<b>50.000</b>	<b>0</b>	<b>0</b>
117	<b>Fahrbahnteiler B3 Süd</b>								
3620 00	Zuweisungen und Zuschüsse	99.124	99.124	0	0	0	0	0	0
	<b>Einnahmen Maßnahme 117</b>	<b>99.124</b>	<b>99.124</b>	<b>0</b>	<b>0</b>	<b>0</b>	<b>0</b>	<b>0</b>	<b>0</b>
9500 00	Tiefbau	130.000	0	0	0	130.000	0	0	0
	<b>Ausgaben Maßnahme 117</b>	<b>130.000</b>	<b>0</b>	<b>0</b>	<b>0</b>	<b>130.000</b>	<b>0</b>	<b>0</b>	<b>0</b>
121	<b>Brücke Omisweg</b>								
9500 00	Tiefbau	225.000	0	225.000	0	0	0	0	0
	<b>Ausgaben Maßnahme 121</b>	<b>225.000</b>	<b>0</b>	<b>225.000</b>	<b>0</b>	<b>0</b>	<b>0</b>	<b>0</b>	<b>0</b>
125	<b>Radfahrstreifen B3</b>								
9500 00	Tiefbau	85.000	0	5.000	80.000	0	0	0	0
	<b>Ausgaben Maßnahme 125</b>	<b>85.000</b>	<b>0</b>	<b>5.000</b>	<b>80.000</b>	<b>0</b>	<b>0</b>	<b>0</b>	<b>0</b>
126	<b>Brücke Bahnhofstraße / Huber</b>								
9500 00	Tiefbau	2.000	0	2.000	0	0	0	0	0
	<b>Ausgaben Maßnahme 126</b>	<b>2.000</b>	<b>0</b>	<b>2.000</b>	<b>0</b>	<b>0</b>	<b>0</b>	<b>0</b>	<b>0</b>
202	<b>Talstraße</b>								
9500 00	Tiefbau	674.181	139.181	10.000	400.000	0	125.000	0	0
	<b>Ausgaben Maßnahme 202</b>	<b>674.181</b>	<b>139.181</b>	<b>10.000</b>	<b>400.000</b>	<b>0</b>	<b>125.000</b>	<b>0</b>	<b>0</b>
204	<b>Querungshilfe Oberw. Hauptstr./Schwedenstr.</b>								
9500 00	Tiefbau	69.935	69.935	0	0	0	0	0	0
	<b>Ausgaben Maßnahme 204</b>	<b>69.935</b>	<b>69.935</b>	<b>0</b>	<b>0</b>	<b>0</b>	<b>0</b>	<b>0</b>	<b>0</b>

Haushaltsstelle		Voraus- sichtlicher Ges.aufwand EUR	Bereit- gestellt bis 2016 EUR	Ansätze in den Jahren					
Nr	Bezeichnung			2017 EUR	2018 EUR	2019 EUR	2020 EUR	2021 EUR	2022 ff EUR
1	2	3	4	5	6	7	8	9	10
205	Im Breiten Feld								
9500 00	Tiefbau	260.580	260.580	0	0	0	0	0	0
	<b>Ausgaben Maßnahme 205</b>	<b>260.580</b>	<b>260.580</b>	<b>0</b>	<b>0</b>	<b>0</b>	<b>0</b>	<b>0</b>	<b>0</b>
207	Historische Straßen								
9500 00	Tiefbau	2.885.504	1.845.504	0	0	40.000	500.000	500.000	0
	<b>Ausgaben Maßnahme 207</b>	<b>2.885.504</b>	<b>1.845.504</b>	<b>0</b>	<b>0</b>	<b>40.000</b>	<b>500.000</b>	<b>500.000</b>	<b>0</b>
300	Historische Straßen								
9500 00	Tiefbau	719.999	634.999	0	0	0	85.000	0	0
	<b>Ausgaben Maßnahme 300</b>	<b>719.999</b>	<b>634.999</b>	<b>0</b>	<b>0</b>	<b>0</b>	<b>85.000</b>	<b>0</b>	<b>0</b>
301	Im Benzengärtle								
9500 00	Tiefbau	15.500	15.500	0	0	0	0	0	0
	<b>Ausgaben Maßnahme 301</b>	<b>15.500</b>	<b>15.500</b>	<b>0</b>	<b>0</b>	<b>0</b>	<b>0</b>	<b>0</b>	<b>0</b>
307	Querungshilfe Allmendstr.								
9500 00	Tiefbau	42.737	42.737	0	0	0	0	0	0
	<b>Ausgaben Maßnahme 307</b>	<b>42.737</b>	<b>42.737</b>	<b>0</b>	<b>0</b>	<b>0</b>	<b>0</b>	<b>0</b>	<b>0</b>
308	Riedstr. Sanierung								
9500 00	Tiefbau	624.256	324.256	0	160.000	140.000	0	0	0
	<b>Ausgaben Maßnahme 308</b>	<b>624.256</b>	<b>324.256</b>	<b>0</b>	<b>160.000</b>	<b>140.000</b>	<b>0</b>	<b>0</b>	<b>0</b>
401	Historische Straßen								
9500 00	Tiefbau	177.419	177.419	0	0	0	0	0	0
	<b>Ausgaben Maßnahme 401</b>	<b>177.419</b>	<b>177.419</b>	<b>0</b>	<b>0</b>	<b>0</b>	<b>0</b>	<b>0</b>	<b>0</b>
408	Brückenbau Bahn Oberschopfheim/Schuttern								
9500 00	Neubau	358.202	358.202	0	0	0	0	0	0
	<b>Ausgaben Maßnahme 408</b>	<b>358.202</b>	<b>358.202</b>	<b>0</b>	<b>0</b>	<b>0</b>	<b>0</b>	<b>0</b>	<b>0</b>
410	Meiersmatt								
9500 00	Tiefbau	1.011.656	1.656	710.000	300.000	0	0	0	0
	<b>Ausgaben Maßnahme 410</b>	<b>1.011.656</b>	<b>1.656</b>	<b>710.000</b>	<b>300.000</b>	<b>0</b>	<b>0</b>	<b>0</b>	<b>0</b>
411	Brücke Riedmühle								
9500 00	Tiefbau	237.902	237.902	0	0	0	0	0	0
	<b>Ausgaben Maßnahme 411</b>	<b>237.902</b>	<b>237.902</b>	<b>0</b>	<b>0</b>	<b>0</b>	<b>0</b>	<b>0</b>	<b>0</b>
412	Bergstr. Ausbau								
9500 00	Tiefbau	75.000	75.000-	75.000	75.000	0	0	0	0
	<b>Ausgaben Maßnahme 412</b>	<b>75.000</b>	<b>75.000-</b>	<b>75.000</b>	<b>75.000</b>	<b>0</b>	<b>0</b>	<b>0</b>	<b>0</b>
501	Gemeindestraßen								
9500 00	Historische Straßen	452.545	452.545	0	0	0	0	0	0
	<b>Ausgaben Maßnahme 501</b>	<b>452.545</b>	<b>452.545</b>	<b>0</b>	<b>0</b>	<b>0</b>	<b>0</b>	<b>0</b>	<b>0</b>

Haushaltsstelle		Voraus- sichtlicher Ges.aufwand EUR	Bereit- gestellt bis 2016 EUR	Ansätze in den Jahren					
Nr	Bezeichnung			2017 EUR	2018 EUR	2019 EUR	2020 EUR	2021 EUR	2022 ff EUR
1	2	3	4	5	6	7	8	9	10
502	Gewerbegebiet Segel								
9500 00	Tiefbau	197.839	17.839	0	180.000	0	0	0	0
	<b>Ausgaben Maßnahme 502</b>	<b>197.839</b>	<b>17.839</b>	<b>0</b>	<b>180.000</b>	<b>0</b>	<b>0</b>	<b>0</b>	<b>0</b>
504	Unterdorfstraße								
9500 00	Tiefbau	1.336.314	1.336.314	0	0	0	0	0	0
	<b>Ausgaben Maßnahme 504</b>	<b>1.336.314</b>	<b>1.336.314</b>	<b>0</b>	<b>0</b>	<b>0</b>	<b>0</b>	<b>0</b>	<b>0</b>
505	Neumatt								
9500 00	Tiefbau	227.755	227.755	0	0	0	0	0	0
	<b>Ausgaben Maßnahme 505</b>	<b>227.755</b>	<b>227.755</b>	<b>0</b>	<b>0</b>	<b>0</b>	<b>0</b>	<b>0</b>	<b>0</b>
506	Lindenplatz								
9500 00	Tiefbau	164.565	14.565	5.000	5.000	70.000	70.000	0	0
	<b>Ausgaben Maßnahme 506</b>	<b>164.565</b>	<b>14.565</b>	<b>5.000</b>	<b>5.000</b>	<b>70.000</b>	<b>70.000</b>	<b>0</b>	<b>0</b>
507	Herrenstraße								
9500 00	Tiefbau	160.000	0	0	0	0	0	160.000	0
	<b>Ausgaben Maßnahme 507</b>	<b>160.000</b>	<b>0</b>	<b>0</b>	<b>0</b>	<b>0</b>	<b>0</b>	<b>160.000</b>	<b>0</b>
508	Dienstgartenstraße								
9500 00	Tiefbau	130.000	0	0	0	0	0	130.000	0
	<b>Ausgaben Maßnahme 508</b>	<b>130.000</b>	<b>0</b>	<b>0</b>	<b>0</b>	<b>0</b>	<b>0</b>	<b>130.000</b>	<b>0</b>
509	In der Kruttenau								
9500 00	Tiefbau	917.079	7.079	200.000	350.000	360.000	0	0	0
	<b>Ausgaben Maßnahme 509</b>	<b>917.079</b>	<b>7.079</b>	<b>200.000</b>	<b>350.000</b>	<b>360.000</b>	<b>0</b>	<b>0</b>	<b>0</b>
510	Brandweg								
9500 00	Tiefbau	251.585	21.585	20.000	0	0	210.000	0	0
	<b>Ausgaben Maßnahme 510</b>	<b>251.585</b>	<b>21.585</b>	<b>20.000</b>	<b>0</b>	<b>0</b>	<b>210.000</b>	<b>0</b>	<b>0</b>
<b>6700</b>	<b>Straßenbeleuchtung</b>								
030	Straßenbeleuchtung								
3610 00	Zuweisungen und Zuschüsse vom Land	74.543	49.543	0	25.000	0	0	0	0
	<b>Einnahmen Maßnahme 030</b>	<b>74.543</b>	<b>49.543</b>	<b>0</b>	<b>25.000</b>	<b>0</b>	<b>0</b>	<b>0</b>	<b>0</b>
090	Straßenbeleuchtung								
9400 00	Straßenbeleuchtung	516.671	121.671	125.000	150.000	40.000	20.000	30.000	30.000
	<b>Ausgaben Maßnahme 090</b>	<b>516.671</b>	<b>121.671</b>	<b>125.000</b>	<b>150.000</b>	<b>40.000</b>	<b>20.000</b>	<b>30.000</b>	<b>30.000</b>
<b>6800</b>	<b>Einrichtungen für den ruhenden Verkehr</b>								
090	Parkplätze								
9500 00	Einr. ruh. Verkehr	123.914	103.914	10.000	10.000	0	0	0	0
	<b>Ausgaben Maßnahme 090</b>	<b>123.914</b>	<b>103.914</b>	<b>10.000</b>	<b>10.000</b>	<b>0</b>	<b>0</b>	<b>0</b>	<b>0</b>



Haushaltsstelle		Voraus- sichtlicher Ges.aufwand EUR	Bereit- gestellt bis 2016 EUR	Ansätze in den Jahren					
Nr	Bezeichnung			2017 EUR	2018 EUR	2019 EUR	2020 EUR	2021 EUR	2022 ff EUR
1	2	3	4	5	6	7	8	9	10
<b>6900</b>	<b>Wasserläufe, Wasserbau</b>								
030	Wasserläufe, Wasserbau								
3610 00	Zuweisungen Und Zuschüsse Vom Land	27.400	27.400	0	0	0	0	0	0
	<b>Einnahmen Maßnahme 030</b>	<b>27.400</b>	<b>27.400</b>	<b>0</b>	<b>0</b>	<b>0</b>	<b>0</b>	<b>0</b>	<b>0</b>
090	Wasserläufe, Wasserbau								
9500 00	Ausbau von Bächen	400.000	0	0	0	200.000	200.000	0	0
9501 00	Dorfbach Oberweier	516.665	356.665	10.000	0	150.000	0	0	0
9502 00	Dorfbach Heiligenzell	48.369	48.369	0	0	0	0	0	0
9504 00	Dorfbach Oberschopfheim	950.591	950.591	0	0	0	0	0	0
9830 00	Zuweisungen an Zweckverbände	411.134	303.134	14.000	14.000	20.000	20.000	20.000	20.000
	<b>Ausgaben Maßnahme 090</b>	<b>2.326.759</b>	<b>1.658.759</b>	<b>24.000</b>	<b>14.000</b>	<b>370.000</b>	<b>220.000</b>	<b>20.000</b>	<b>20.000</b>
	<b>Einnahmen Einzelplan 6</b>	<b>7.271.838</b>	<b>6.960.838</b>	<b>286.000</b>	<b>25.000</b>	<b>0</b>	<b>0</b>	<b>0</b>	<b>0</b>
	<b>Ausgaben Einzelplan 6</b>	<b>33.735.680</b>	<b>23.227.680</b>	<b>2.249.000</b>	<b>1.749.000</b>	<b>1.400.000</b>	<b>2.725.000</b>	<b>2.335.000</b>	<b>50.000</b>

Haushaltsstelle		Voraus- sichtlicher Ges.aufwand EUR	Bereit- gestellt bis 2016 EUR	Ansätze in den Jahren					
Nr	Bezeichnung			2017 EUR	2018 EUR	2019 EUR	2020 EUR	2021 EUR	2022 ff EUR
1	2	3	4	5	6	7	8	9	10
<b>7000</b>	<b>Kleinkläranlagen</b>								
030	Abwasserbeseitigung								
3500 00	Beiträge und ähnliche Entgelte	328.704	328.704	0	0	0	0	0	0
3510 00	Kostensersatz für Kontrollschächte	460-	460-	0	0	0	0	0	0
3610 00	Zuschüsse vom Land	1.180.830	1.180.830	0	0	0	0	0	0
	<b>Einnahmen Maßnahme 030</b>	<b>1.509.074</b>	<b>1.509.074</b>	<b>0</b>	<b>0</b>	<b>0</b>	<b>0</b>	<b>0</b>	<b>0</b>
090	Zuweisungen								
9830 00	Kapitalumlage an Abwasserband Friesenheim	895.649	895.649	0	0	0	0	0	0
	<b>Ausgaben Maßnahme 090</b>	<b>895.649</b>	<b>895.649</b>	<b>0</b>	<b>0</b>	<b>0</b>	<b>0</b>	<b>0</b>	<b>0</b>
<b>7500</b>	<b>Friedhöfe</b>								
100	Friedhöfe								
3620 00	Zuweisungen und Zuschüsse	303.000	0	303.000	0	0	0	0	0
	<b>Einnahmen Maßnahme 100</b>	<b>303.000</b>	<b>0</b>	<b>303.000</b>	<b>0</b>	<b>0</b>	<b>0</b>	<b>0</b>	<b>0</b>
9350 00	Erwerb v beweglichen Sachen d.Anlageverm.	101.862	101.862	0	0	0	0	0	0
9400 00	Friedhöfe	1.572.444	464.444	373.000	95.000	70.000	70.000	500.000	0
	<b>Ausgaben Maßnahme 100</b>	<b>1.674.306</b>	<b>566.306</b>	<b>373.000</b>	<b>95.000</b>	<b>70.000</b>	<b>70.000</b>	<b>500.000</b>	<b>0</b>
200	Friedhof Oberweier								
9400 00	Friedhöfe	237.843	237.843	0	0	0	0	0	0
	<b>Ausgaben Maßnahme 200</b>	<b>237.843</b>	<b>237.843</b>	<b>0</b>	<b>0</b>	<b>0</b>	<b>0</b>	<b>0</b>	<b>0</b>
300	Friedhof Heiligenzell								
9400 00	Friedhöfe	71.207	11.207	60.000	0	0	0	0	0
	<b>Ausgaben Maßnahme 300</b>	<b>71.207</b>	<b>11.207</b>	<b>60.000</b>	<b>0</b>	<b>0</b>	<b>0</b>	<b>0</b>	<b>0</b>
400	Friedhof Oberschopfheim								
9350 00	Erwerb v beweglichen Sachen d.Anlageverm.	31.303	31.303	0	0	0	0	0	0
9400 00	Friedhof	640.947	555.947	0	45.000	20.000	20.000	0	0
	<b>Ausgaben Maßnahme 400</b>	<b>672.250</b>	<b>587.250</b>	<b>0</b>	<b>45.000</b>	<b>20.000</b>	<b>20.000</b>	<b>0</b>	<b>0</b>
500	Friedhof Schuttern								
9400 00	Friedhöfe	206.192	161.192	0	45.000	0	0	0	0
	<b>Ausgaben Maßnahme 500</b>	<b>206.192</b>	<b>161.192</b>	<b>0</b>	<b>45.000</b>	<b>0</b>	<b>0</b>	<b>0</b>	<b>0</b>
<b>7700</b>	<b>Bauhof</b>								
030	Bauhof								
3450 00	Einnahmen aus Verkauf des Anlagevermögens	8.006	8.006	0	0	0	0	0	0
	<b>Einnahmen Maßnahme 030</b>	<b>8.006</b>	<b>8.006</b>	<b>0</b>	<b>0</b>	<b>0</b>	<b>0</b>	<b>0</b>	<b>0</b>

Haushaltsstelle		Voraus- sichtlicher Ges.aufwand EUR	Bereit- gestellt bis 2016 EUR	Ansätze in den Jahren					
Nr	Bezeichnung			2017 EUR	2018 EUR	2019 EUR	2020 EUR	2021 EUR	2022 ff EUR
1	2	3	4	5	6	7	8	9	10
<b>090</b>	<b>Bauhof</b>								
9350 00	Erwerb v beweglichen Sachen d.Anlageverm.	331.000	0	160.000	41.000	50.000	50.000	30.000	0
9400 00	Hochbau	76.346	21.346	0	55.000	0	0	0	0
9500 00	Tiefbau	114.138	114.138	0	0	0	0	0	0
	<b>Ausgaben Maßnahme 090</b>	<b>521.484</b>	<b>135.484</b>	<b>160.000</b>	<b>96.000</b>	<b>50.000</b>	<b>50.000</b>	<b>30.000</b>	<b>0</b>
<b>7900</b>	<b>Fremdenverkehr</b>								
<b>100</b>	<b>Stellplätze am Bahnhof/Fahrradboxen</b>								
9500 00	Hochbau	71.906	38.906	15.000	18.000	0	0	0	0
	<b>Ausgaben Maßnahme 100</b>	<b>71.906</b>	<b>38.906</b>	<b>15.000</b>	<b>18.000</b>	<b>0</b>	<b>0</b>	<b>0</b>	<b>0</b>
<b>101</b>	<b>Buswartehäuschen Friesenheimer Hauptstr.</b>								
9400 00	Hochbau	24.230	24.230	0	0	0	0	0	0
	<b>Ausgaben Maßnahme 101</b>	<b>24.230</b>	<b>24.230</b>	<b>0</b>	<b>0</b>	<b>0</b>	<b>0</b>	<b>0</b>	<b>0</b>
<b>102</b>	<b>Buswartehäuschen</b>								
9400 00	Hochbau	60.000	0	15.000	35.000	0	10.000	0	0
	<b>Ausgaben Maßnahme 102</b>	<b>60.000</b>	<b>0</b>	<b>15.000</b>	<b>35.000</b>	<b>0</b>	<b>10.000</b>	<b>0</b>	<b>0</b>
<b>500</b>	<b>Buswartehäuschen Oberdorf</b>								
9400 00	Hochbau	8.527	8.527	0	0	0	0	0	0
	<b>Ausgaben Maßnahme 500</b>	<b>8.527</b>	<b>8.527</b>	<b>0</b>	<b>0</b>	<b>0</b>	<b>0</b>	<b>0</b>	<b>0</b>
<b>7910</b>	<b>Sonstige Förderung von Wirtschaft und Verkehr</b>								
<b>100</b>	<b>Sonstige Förderung von Wirtschaft und Verkehr</b>								
9400 00	Hochbau	70.000	0	35.000	35.000	0	0	0	0
9880 00	Zuw. u. Zuschüsse an übrige Bereiche	464.736	464.736	0	0	0	0	0	0
	<b>Ausgaben Maßnahme 100</b>	<b>534.736</b>	<b>464.736</b>	<b>35.000</b>	<b>35.000</b>	<b>0</b>	<b>0</b>	<b>0</b>	<b>0</b>
<b>7999</b>	<b>Öffentliche Einrichtung -Wirtschaftsförderung</b>								
<b>090</b>	<b>Öffentliche Einrichtung, Wirtschaftsförderung</b>								
9830 00	Zuw. an Industrie- u. Gewerbep. Raum Lahr	2.556	2.556	0	0	0	0	0	0
	<b>Ausgaben Maßnahme 090</b>	<b>2.556</b>	<b>2.556</b>	<b>0</b>	<b>0</b>	<b>0</b>	<b>0</b>	<b>0</b>	<b>0</b>
	<b>Einnahmen Einzelplan 7</b>	<b>1.820.080</b>	<b>1.517.080</b>	<b>303.000</b>	<b>0</b>	<b>0</b>	<b>0</b>	<b>0</b>	<b>0</b>
	<b>Ausgaben Einzelplan 7</b>	<b>4.980.888</b>	<b>3.133.888</b>	<b>658.000</b>	<b>369.000</b>	<b>140.000</b>	<b>150.000</b>	<b>530.000</b>	<b>0</b>

Haushaltsstelle		Voraus- sichtlicher Ges.aufwand EUR	Bereit- gestellt bis 2016 EUR	Ansätze in den Jahren					
Nr	Bezeichnung			2017 EUR	2018 EUR	2019 EUR	2020 EUR	2021 EUR	2022 ff EUR
1	2	3	4	5	6	7	8	9	10
<b>8130</b>	<b>Gasversorgung</b>								
100	Gasversorgung								
9860 00	Zuw. u. Zuschüsse an private Unternehmen	108.087	108.087	0	0	0	0	0	0
	<b>Ausgaben Maßnahme 100</b>	<b>108.087</b>	<b>108.087</b>	<b>0</b>	<b>0</b>	<b>0</b>	<b>0</b>	<b>0</b>	<b>0</b>
<b>8400</b>	<b>Sternenberghalle Friesenheim</b>								
030	Sternenberghalle Friesenheim								
3610 00	Zuweisungen und Zuschüsse vom Land	80.301	80.301	0	0	0	0	0	0
	<b>Einnahmen Maßnahme 030</b>	<b>80.301</b>	<b>80.301</b>	<b>0</b>	<b>0</b>	<b>0</b>	<b>0</b>	<b>0</b>	<b>0</b>
100	Sternenberghalle Friesenheim								
9350 00	Erwerb v beweglichen Sachen d.Anlageverm.	132.929	92.429	5.500	5.000	10.000	10.000	10.000	0
9400 00	Hochbau	2.892.566	182.566	10.000	200.000	2.000.000	500.000	0	0
	<b>Ausgaben Maßnahme 100</b>	<b>3.025.495</b>	<b>274.995</b>	<b>15.500</b>	<b>205.000</b>	<b>2.010.000</b>	<b>510.000</b>	<b>10.000</b>	<b>0</b>
<b>8440</b>	<b>Auberghalle Oberschopfheim</b>								
400	Auberghalle Oberschopfheim								
9350 00	Erwerb v beweglichen Sachen d.Anlageverm.	127.426	31.426	0	46.000	0	0	50.000	0
9400 00	Hochbau	111.167	111.167	0	0	0	0	0	0
9500 00	Tiefbau	6.905	6.905	0	0	0	0	0	0
	<b>Ausgaben Maßnahme 400</b>	<b>245.498</b>	<b>149.498</b>	<b>0</b>	<b>46.000</b>	<b>0</b>	<b>0</b>	<b>50.000</b>	<b>0</b>
<b>8470</b>	<b>Festplätze</b>								
400	Festplatz OS								
9500 00	Tiefbau	500.000	0	0	0	0	0	500.000	0
	<b>Ausgaben Maßnahme 400</b>	<b>500.000</b>	<b>0</b>	<b>0</b>	<b>0</b>	<b>0</b>	<b>0</b>	<b>500.000</b>	<b>0</b>
<b>8550</b>	<b>Forstwirtschaftliche Unternehmen</b>								
100	Forstwirtschaftliche Unternehmen								
3610 00	Zuweisungen und Zuschüsse vom Land	69.824	69.824	0	0	0	0	0	0
	<b>Einnahmen Maßnahme 100</b>	<b>69.824</b>	<b>69.824</b>	<b>0</b>	<b>0</b>	<b>0</b>	<b>0</b>	<b>0</b>	<b>0</b>
9350 00	Erwerb v beweglichen Sachen d.Anlageverm.	158.103	133.103	5.000	5.000	5.000	5.000	5.000	0
9400 00	Hochbau	58.676	58.676	0	0	0	0	0	0
9500 00	Waldwegebau	176.533	121.533	5.000	10.000	20.000	10.000	10.000	0
9510 00	Nasslagerplatz	12.301-	12.301-	0	0	0	0	0	0
	<b>Ausgaben Maßnahme 100</b>	<b>381.011</b>	<b>301.011</b>	<b>10.000</b>	<b>15.000</b>	<b>25.000</b>	<b>15.000</b>	<b>15.000</b>	<b>0</b>

Haushaltsstelle		Voraus- sichtlicher Ges.aufwand EUR	Bereit- gestellt bis 2016 EUR	Ansätze in den Jahren					
Nr	Bezeichnung			2017 EUR	2018 EUR	2019 EUR	2020 EUR	2021 EUR	2022 ff EUR
1	2	3	4	5	6	7	8	9	10
<b>8710</b>	<b>Breitband</b>								
100	Maßnahmen Ortenau-Breitband GmbH								
9500 00	Tiefbau	50.000	0	0	50.000	0	0	0	0
	<b>Ausgaben Maßnahme 100</b>	<b>50.000</b>	<b>0</b>	<b>0</b>	<b>50.000</b>	<b>0</b>	<b>0</b>	<b>0</b>	<b>0</b>
200	Anbindung eigene Gebäude								
9500 00	Tiefbau	200.000	0	0	50.000	50.000	50.000	50.000	0
	<b>Ausgaben Maßnahme 200</b>	<b>200.000</b>	<b>0</b>	<b>0</b>	<b>50.000</b>	<b>50.000</b>	<b>50.000</b>	<b>50.000</b>	<b>0</b>
<b>8800</b>	<b>Allgemeines Grundvermögen</b>								
030	Allgemeines Grundvermögen								
3400 00	Grundstückserlöse	9.512.568	9.162.568	0	0	150.000	120.000	80.000	0
	<b>Einnahmen Maßnahme 030</b>	<b>9.512.568</b>	<b>9.162.568</b>	<b>0</b>	<b>0</b>	<b>150.000</b>	<b>120.000</b>	<b>80.000</b>	<b>0</b>
090	Allgemeines Grundvermögen								
9320 00	Erwerb von Grundstücken	1.650.000	0	600.000	400.000	300.000	300.000	50.000	0
9328 00	Beiträge, BauGb, KAG	2.846.681	2.846.681	0	0	0	0	0	0
9500 00	Tiefbau Breitband	65.000	0	65.000	0	0	0	0	0
9501 00	Gasanschlüsse	7.717	7.717	0	0	0	0	0	0
9880 00	Zuw. u. Zuschüsse an übrige Bereiche	29.933	29.933	0	0	0	0	0	0
	<b>Ausgaben Maßnahme 090</b>	<b>4.599.331</b>	<b>2.884.331</b>	<b>665.000</b>	<b>400.000</b>	<b>300.000</b>	<b>300.000</b>	<b>50.000</b>	<b>0</b>
<b>8801</b>	<b>Unterbringung von Flüchtlingen</b>								
100	Unterbringung für Flüchtlinge								
3610 00	Zuschüsse vom Land	300.000	0	300.000	0	0	0	0	0
	<b>Einnahmen Maßnahme 100</b>	<b>300.000</b>	<b>0</b>	<b>300.000</b>	<b>0</b>	<b>0</b>	<b>0</b>	<b>0</b>	<b>0</b>
9400 00	Hochbau	1.412.788	112.788	1.300.000	0	0	0	0	0
	<b>Ausgaben Maßnahme 100</b>	<b>1.412.788</b>	<b>112.788</b>	<b>1.300.000</b>	<b>0</b>	<b>0</b>	<b>0</b>	<b>0</b>	<b>0</b>
400	BIMA-Soziales Wohnen in OS								
3610 00	Zuschüsse vom Land	1.500.000	0	0	1.500.000	0	0	0	0
	<b>Einnahmen Maßnahme 400</b>	<b>1.500.000</b>	<b>0</b>	<b>0</b>	<b>1.500.000</b>	<b>0</b>	<b>0</b>	<b>0</b>	<b>0</b>
9400 00	Hochbau	3.500.000	0	0	3.500.000	0	0	0	0
	<b>Ausgaben Maßnahme 400</b>	<b>3.500.000</b>	<b>0</b>	<b>0</b>	<b>3.500.000</b>	<b>0</b>	<b>0</b>	<b>0</b>	<b>0</b>
500	BIMA-Soziales Wohnen in Schuttern								
3610 00	Zuschüsse vom Land	900.000	0	0	900.000	0	0	0	0
	<b>Einnahmen Maßnahme 500</b>	<b>900.000</b>	<b>0</b>	<b>0</b>	<b>900.000</b>	<b>0</b>	<b>0</b>	<b>0</b>	<b>0</b>
9400 00	Hochbau	2.500.000	0	0	2.500.000	0	0	0	0
	<b>Ausgaben Maßnahme 500</b>	<b>2.500.000</b>	<b>0</b>	<b>0</b>	<b>2.500.000</b>	<b>0</b>	<b>0</b>	<b>0</b>	<b>0</b>

Haushaltsstelle		Voraus- sichtlicher Ges.aufwand EUR	Bereit- gestellt bis 2016 EUR	Ansätze in den Jahren					
Nr	Bezeichnung			2017 EUR	2018 EUR	2019 EUR	2020 EUR	2021 EUR	2022 ff EUR
1	2	3	4	5	6	7	8	9	10
	Einnahmen Einzelplan 8	12.362.693	9.312.693	300.000	2.400.000	150.000	120.000	80.000	0
	Ausgaben Einzelplan 8	16.522.211	3.830.711	1.990.500	6.766.000	2.385.000	875.000	675.000	0

Haushaltsstelle		Voraus- sichtlicher Ges.aufwand EUR	Bereit- gestellt bis 2016 EUR	Ansätze in den Jahren					
Nr	Bezeichnung			2017 EUR	2018 EUR	2019 EUR	2020 EUR	2021 EUR	2022 ff EUR
1	2	3	4	5	6	7	8	9	10
<b>9100</b>	<b>Sonstige allgemeine Finanzwirtschaft</b>								
030	Sonstige allgemeine Finanzwirtschaft								
3000 00	Zuführung vom Verwaltungshaushalt	37.932.320	23.591.020	1.944.000	1.998.000	2.919.100	3.806.600	3.673.600	0
3100 00	Entnahme aus Rücklagen	12.376.992	9.516.992	1.533.000	1.327.000	0	0	0	0
3250 00	Darl. Rückflüsse v. öff. Wirtschaft. Untern.	637.010	637.010	0	0	0	0	0	0
3300 00	Veräußerung von Beteiligungen	697.021	697.021	0	0	0	0	0	0
3770 00	Kredite vom Kreditmarkt ohne Umschuldung	1.970.000	0	1.970.000	0	0	0	0	0
3771 00	Kredite ohne Umschuldung	6.257.700	0	0	4.504.000	1.255.900	314.400	183.400	0
3772 00	Kredite für Umschuldung	290.133	290.133	0	0	0	0	0	0
3780 00	Kredite vom Kreditmarkt für Umschuldung	420.526	420.526	0	0	0	0	0	0
	<b>Einnahmen Maßnahme 030</b>	<b>60.581.703</b>	<b>35.152.703</b>	<b>5.447.000</b>	<b>7.829.000</b>	<b>4.175.000</b>	<b>4.121.000</b>	<b>3.857.000</b>	<b>0</b>
090	Sonstige allgemeine Finanzwirtschaft								
9000 00	Zuführung zum Verwaltungshaushalt	48.636	48.636	0	0	0	0	0	0
9100 00	Zuführung an Rücklagen	12.875.656	12.875.656	0	0	0	0	0	0
9280 00	Inanspruchnahme aus Bürgschaften	12.356	12.356	0	0	0	0	0	0
9300 00	Beteiligungen, Kapitaleinlagen	63.602	63.602	0	0	0	0	0	0
9771 00	Ordentliche Tilgung	406.000	0	29.000	29.000	70.000	80.000	99.000	99.000
	<b>Ausgaben Maßnahme 090</b>	<b>13.406.251</b>	<b>13.000.251</b>	<b>29.000</b>	<b>29.000</b>	<b>70.000</b>	<b>80.000</b>	<b>99.000</b>	<b>99.000</b>
	<b>Einnahmen Einzelplan 9</b>	<b>60.581.703</b>	<b>35.152.703</b>	<b>5.447.000</b>	<b>7.829.000</b>	<b>4.175.000</b>	<b>4.121.000</b>	<b>3.857.000</b>	<b>0</b>
	<b>Ausgaben Einzelplan 9</b>	<b>13.406.251</b>	<b>13.000.251</b>	<b>29.000</b>	<b>29.000</b>	<b>70.000</b>	<b>80.000</b>	<b>99.000</b>	<b>99.000</b>





## Übersicht über die Beteiligungen der Gemeinde Friesenheim

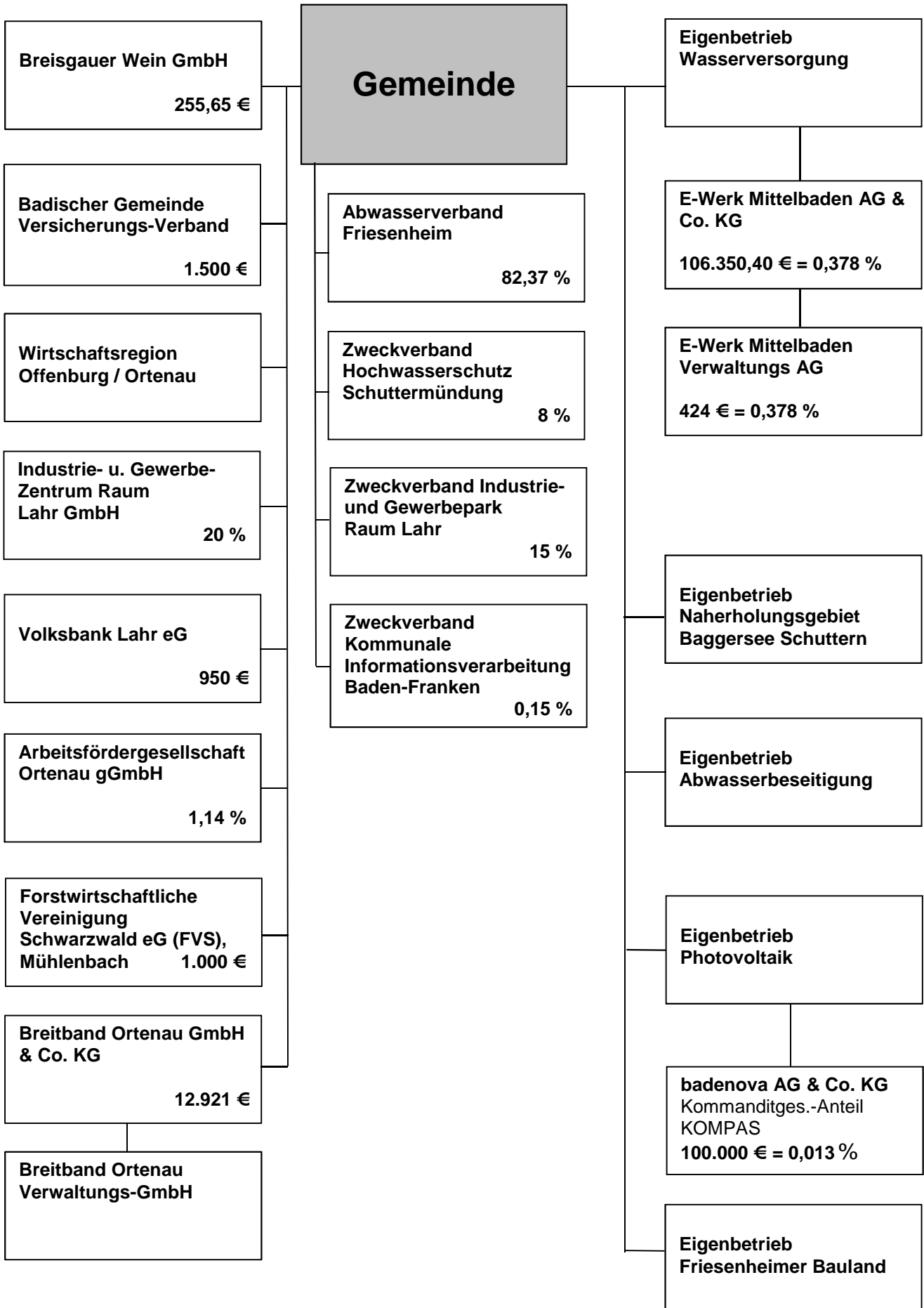



# Übersicht der wesentlichen Steuern, Beiträge, Gebühren und Entgelte

13.11.2017

Betreff	Satz	Euro	gültig seit	Satzung/ GR-Beschluss
<b><u>I. Steuern</u></b>				
<b>Grundsteuer A</b>	320 v.H.		01.01.2016	Haushalts- satzung "
<b>Grundsteuer B</b>	320 v.H.		01.01.2016	
<b>Gewerbesteuer</b>	350 v.H.		01.01.2015	
<b>Hundesteuer</b>	1. Hund	78,00	01.01.2017	12.12.2016
	2. Hund und jeder weitere Hund	156,00		
	Zwingersteuer	156,00		
	Kampfhundesteuer	948,00		
<b>Vergnügungssteuer</b>	Je angefangener Monat: - Je Geldspielgerät mit Gewinnmöglichkeit	15 % der Brutto- kasse, mind. 50 €	01.01.2017	12.12.2016
<b><u>II. Beiträge</u></b>				
<b>Erschließungsbeitrag</b>	95 % des umlagefähigen Erschließungs- aufwandes Verteiler: Grundstücks bzw. Geschossfläche		03.02.2006	30.01.2006
<b>Entwässerungsbeitrag</b>	Öffentlicher Entwässerungskanal je m <sup>2</sup> Geschoßfläche	5,00	01.01.2002	24.09.2001
<b>Wasserversorgungsbeitrag</b>	je m <sup>2</sup> Geschoßfläche	2,50	01.01.2002	24.09.2001
<b><u>III. Gebühren</u></b>				
<b>Wassergebühr</b> (Zuzüglich MwSt)	je gemessenem m <sup>3</sup>	1,60	01.01.2016	30.11.2015
	Grundgebühr je Zähler monatlich	3,00		
<b>Abwassergebühr</b>	je gemessenem m <sup>3</sup>	1,40	01.01.2016	10.10.2016
	Zählergebühr je Zähler monatlich	3,00		
<b>Niederschlagswassergebühr</b>	je gewichteter versiegelter Fläche m <sup>2</sup>	0,30	01.01.2016	10.10.2016
	Abwasserabgabe für Kleineinleiter je Person	25,00		
<b>Friedhofsgebühren</b>	<b>Bestattungsgebühr</b>		01.07.2013	03.06.2013
	für Personen im Alter unter 10 Jahren	210,00		
	von 10 und mehr Jahren einfachtief	350,00		
	von 10 und mehr Jahren doppeltief	450,00		
	von Tot- oder Fehlgeburten	110,00		
	Urnengrab	110,00		
	Urnenwand	70,00		
Zuschläge für Beisetzungen an Samstagen	50,00%			
Begräbnisordner / Sargträger	30,00			

Betreff	Satz	Euro	gültig seit	Satzung/ GR-Beschluss
	<b>Grabnutzungsgebühren</b>			
	<u>Reihengräber</u>			
	Einzelgrabstätte (bis 10 Jahre)	40,00		
	Einzelgrabstätte (ab 10 Jahren)	320,00		
	Anonymes Urnengrab	170,00		
	<u>Wahlgräber</u>			
	Wahlgrab doppeltief	500,00		
	Wahlgrab doppelbreit/-tief	680,00		
	Urnenwahlgrab	230,00		
	Urnenkammer 2-fach	260,00		
	Urnenkammer 4-fach	310,00		
	Rasewahlgrab	1.440,00		
	Urnenrasewahlgrab	470,00		
	zusätzliche Urne im Wahlgrab (ohne Verlängerung der Nutzungsdauer)	160,00		
	für eine davon abweichende Nutzungsdauer anteilig nach dem Verhältnis der Nutzungs- periode zur erneuten Nutzungsdauer			
	<b>Nutzung Einsegnungshalle/Leichenzelle</b>			
	Nutzung der Leichenzelle	180,00		
	Nutzung der Einsegnungshalle (Trauerfeier)	250,00		
	<b>Pflege abgeräumter Grabstätten vor Ablauf der Ruhezeit je Jahr</b>			
	je Erdgrabstätte	70,00		
	je Urnenwahlgrabstätte	28,00		
	je Kindergrabstätte	39,20		
	<b>Sonstige Leistungen</b>			
	Ausgrabungen, Umbettungen, Tieferlegen von Leichen, Gebeinen und Urnen	nach Aufwand		
	Zuschlag in besonders erschwerten Fällen	50,00%		
	Harmoniumspiel	25,00		
<b>Nutzung Obdachlosen- &amp; Flüchtlingsunterkünfte</b>	Nutzungsgebühr je m <sup>2</sup> je Monat	8,12	28.07.2017	24.07.2017
	Betriebskostenpauschale pro Person je Monat	76,76		
<b>Bezugsgebühr Mitteilungsblatt</b>	Jahresbezugspreis	15,00	01.01.2017	Reiff-Verlag
	Anzeigenpreis je Millimeter bei 45 mm Spaltenbreite	0,32		
<b>Hallenbenutzungsgebühren</b>				
<i>Sporthalle Friesenheim</i>	<u>Training</u>		01.01.2016	30.11.2015
	Gesamthalle je Stunde	15,00		
	1/3 Halle je Stunde	5,00		
	Bewegungsraum je Stunde	5,00		
	<u>Küche</u>			
	Je Veranstaltung	30,00		
<i>Offohalle Schuttern</i>	<u>Training</u>		01.01.2016	30.11.2015
	Gesamthalle je Stunde	15,00		
	1/3 Halle je Stunde	5,00		
	<u>Küche</u>			
	kulturelle Veranstaltungen	30,00		
	ortsansässige Veranstalter	30,00		
	auswärtige Veranstalter	71,00		
	sportliche Veranstaltung	30,00		

Betreff	Satz	Euro	gültig seit	Satzung/ GR-Beschluss	
Sternenberghalle Friesenheim	<u>Foyer</u>				
	kulturelle Veranstaltungen	37,00			
	ortsansässige Veranstalter	37,00			
	auswärtige Veranstalter	43,00			
	sportliche Veranstaltung	37,00			
	<u>Veranstaltungen</u>				
	Halle komplett (kulturelle V.)	245,00			
	Halle komplett (ortsansässige V.)	460,00			
	Halle komplett (auswärtige V.)	697,00			
	Halle komplett (sportliche V.)	65,00			
	1/3 Halle (kulturelle Verantst.)	122,00			
	1/3 Halle (ortsansässige Verantst.)	122,00			
	1/3 Halle (auswärtige Verantst.)	184,00			
	2/3 Halle (kulturelle Verantst.)	245,00			
	2/3 Halle (ortsansässige Verantst.)	245,00			
	2/3 Halle (auswärtige Verantst.)	371,00			
	<u>Festsaal</u>			01.01.2016	30.11.2015
	kulturelle Veranstaltungen	230,00			
	ortsansässige Veranstalter	459,00			
	auswärtige Veranstalter	697,00			
	<u>Großer Saal (2/3 Halle)</u>				
	kulturelle Veranstaltungen	172,00			
	ortsansässige Veranstalter	343,00			
	auswärtige Veranstalter	522,00			
	<u>Kleiner Saal (1/3 Halle)</u>				
	kulturelle Veranstaltungen	58,00			
	ortsansässige Veranstalter	116,00			
	auswärtige Veranstalter	175,00			
	<u>Küche</u>				
	kulturelle Veranstaltungen	--,-			
	ortsansässige Veranstalter	152,00			
	auswärtige Veranstalter	214,00			
	Geschirrbenutzung (kulturelle V.)	--,-			
Geschirrbenutzung (ortsansässige V.)	60,00				
Geschirrbenutzung (auswärtige V.)	80,00				
Hochzeiten (ortsansässige V.)	305,00				
Hochzeiten (auswärtige V.)	428,00				
<u>Mehrzwecksaal</u>					
kulturelle Veranstaltungen	30,00				
ortsansässige Veranstalter	40,00				
auswärtige Veranstalter	71,00				
<u>Mehrzwecksaal inkl. Küche</u>					
kulturelle Veranstaltungen	30,00				
ortsansässige Veranstalter	101,00				
auswärtige Veranstalter	143,00				
<u>Mikrofonanlage</u>					
Tontechnik	25,00				
Lichttechnik/Bühnentechnik	25,00				
Ton-, Licht- und Bühnentechnik bei größerem Aufwand je Stunde	25,00				
<u>W-LAN</u>					
Je Veranstaltung	10,00				
<u>Training</u>					
Mehrzweckraum (Vereine) je Stunde	5,00				
Mehrzweckraum (Private Veranstalter) je Stunde	9,00				

Betreff	Satz	Euro	gültig seit	Satzung/ GR-Beschluss
<i>Auberg Halle Oberschopfheim</i>	<u>Training</u>		01.01.2016	30.11.2015
	Halle je Stunde	5,00		
	Vereinsraum je Stunde	3,00		
	<u>Halle einschließlich Küche</u>			
	kulturelle Veranstaltungen	306,00		
	ortsansässige Veranstalter	460,00		
	auswärtige Veranstalter	697,00		
	<u>Vereinsraum</u>			
	kulturelle Veranstaltungen	30,00		
	ortsansässige Veranstalter	40,00		
	auswärtige Veranstalter	60,00		
	<u>Küche bei Benutzung des Vereinsraumes</u>			
	kulturelle Veranstaltungen	--,-		
ortsansässige Veranstalter	61,00			
auswärtige Veranstalter	88,00			
<i>Heiligenzeller Schlößle</i>	<u>Training</u>		01.01.2016	30.11.2015
	Mehrzweckraum je Stunde	4,00		
	<u>St. Georgs-Kapelle</u>			
	kulturelle Veranstaltungen	91,00		
	ortsansässige Veranstalter	122,00		
	auswärtige Veranstalter	249,00		
	Orgelbenutzung	30,00		
	<u>Küche</u>			
	kulturelle Veranstaltungen	30,00		
	ortsansässige Veranstalter	30,00		
	auswärtige Veranstalter	71,00		
	<u>Mehrzweckräume</u>			
	kulturelle Veranstaltungen	30,00		
ortsansässige Veranstalter	30,00			
auswärtige Veranstalter	71,00			
<i>Waldmattenhalle Oberweier</i>	<u>Training</u>		01.01.2016	30.11.2015
	Je Stunde	5,00		
	<u>Halle</u>			
kulturelle Veranstaltungen	214,00			
sonstige Veranstaltungen	306,00			
<b>Naherholungsgebiet Baggersee</b>			01.01.2016	08.06.2015
	<i>Dauerstellplatzgebühr</i>			
	Ostufer	1.100,00		
	Süd- und Westufer	900,00		
	<i>Campinggebühren</i>			
	Platz je Nacht	8,50		
	Erwachsene je Nacht	5,50		
	Jugendliche Zwischen 6 -17 Jahren je Nacht	2,50		
	Monatspauschale	400,00		
	Monatspauschale ab 3 Monaten	320,00		
	Strom Kurzcamping (Tagesgebühr)	2,00		
	Hundegebühr	1,50		
	Pedelec			
ganztags	15,00			
halbtags	10,00			
<i>Parkgebühren</i>	Pkw	2,50		
	Busse	2,50		

## Finanzkreis 1000

### Übersicht über die Haushalts- und Finanzlage im Haushaltsjahr 2018

Aufgestellt auf Grund des Haushaltsplans

am 22.11.2017

Bearbeiter Ralf Kornmeier

Telefon 07821-6337410

E-Mail-Adresse

Aktenzeichen

#### **A Angaben zur Struktur**

##### **01. Einwohnerzahl** nach den Unterlagen für den kom. Finanzausgleich

01.01	im Vorjahr, am 30. Juni 2017	12.907
01.02	5 Jahre zuvor, am 30. Juni 2013	12.615
01.03	Veränderungen in v.H. (+/-)	2,31

##### **02. Interkommunale Zusammenarbeit**

02.01 Beteiligt an der Verwaltungsgemeinschaft

02.01.01 ( ) als erfüllende Gemeinde

02.01.02 ( ) Mitglied des Gemeindeverwaltungsverbands

02.02 ( x ) Mitglied der Zweckverbände

Abwasserverband Friesenheim

Zweckverband Hochwasserschutz Schuttermündung

Zweckverband Industrie- und Gewerbepark Raum Lahr

## B Kennziffern

		Vergleichsdaten		
		HJ	VJ	RE/VVJ
		Euro/Einwohner		
03.	<b>Haushalt</b>			
03.01	Haushaltsvolumen			
03.01.01	davon VwH (8)	2.265,51	2.103,82	2.226,82
03.01.02	davon VmH (9)	837,53	492,45	321,65
03.01.03	Investitionsausgaben (22.1.3)	835,28	490,20	279,19
04.	<b>Steuerkraft</b>			
04.01	Steuerkraftmesszahl	795,45	738,45	735,47
04.02	Steuerkraftsumme	1.258,01	1.153,73	1.168,93
05.	<b>Investitionsrate</b>			
05.01	Netto-Investitionsrate (11.3)	152,55	148,37	264,99
05.02	Anteil 5.1 an 3.1.1 in v.H.	6,73	7,05	11,90
05.03	Anteil 5.1 an 3.1.3 in v.H.	18,26	30,27	94,91
06.	<b>Schuldenstand -nur Kredite-</b>			
06.01	Beginn des Jahres Kameralhaushalt (16.1)	20,53	22,78	25,36
06.02	Beginn des Jahres Sondervermögen u.a. (25.1)	1.126,75	793,83	652,00
06.03	Beginn des Jahres (6.1 + 6.2)	1.147,28	816,61	677,36
06.04	Ende des Jahres Kameralhaushalt (16.2)	369,49	20,53	22,94
06.05	Ende des Jahres Sondervermögen u.a. (25.2)	1.448,36	1.126,83	799,45
06.06	Ende des Jahres (6.4 + 6.5)	1.817,85	1.147,36	822,39
07.	<b>Finanzierungssaldo nach der Finanzierungsübersicht</b>	449,52-	269,16-	42,47



## C Haushaltsstruktur

		Vergleichsdaten		
		HJ	VJ	RE/VVJ
		in 1.000 Euro		
08.	<b>Verwaltungshaushalt (VwH)</b>	29.241	27.154	28.539
08.01	davon entfallen auf			
08.01.01	Personalausgaben	5.898	5.627	5.414
08.01.02	Sächl. Verwaltungs- u. Betriebsaufwand	8.704	7.763	8.190
08.01.03	Darunter:			
08.01.03.01	Erstattungen (670-677)	60	60	58
08.01.03.02	Innere Verrechnungen (679)	1.265	1.210	1.261
08.01.03.03	Kalkulatorische Kosten (68)	2.608	2.330	2.808
08.01.04	Zinsausgaben	14	15	5
08.01.05	Finanzumlagen (14.2.1 bis 14.2.4)	8.655	8.117	8.179
08.02	davon sind gedeckt durch			
08.02.01	Steuern und Anteile an Gemeinschaftssteuern	12.134	11.421	11.733
08.02.02	Allgemeine Finanzzuweisungen und allgemeine Umlagen (14.1.9 + 14.1.10)	8.024	7.092	7.529
08.02.03	Einnahmen aus Verwaltung und Betrieb	5.814	5.648	5.797
09.	<b>Vermögenshaushalt (VmH)</b>	10.810	6.356	4.122
09.01	davon entfallen auf			
09.01.01	Investitionsausgaben	10.781	6.327	3.578
09.01.02	Tilgungsausgaben (16.4.1)	29	29	31
09.01.03	Zuführung zu Rücklagen und Deckung von Fehlbeträgen	0	0	514
09.02	davon sind gedeckt durch			
09.02.01	Zuführung vom VwH	1.998	1.944	3.427
09.02.02	Rücklagen	1.327	1.533	0
09.02.03	Kredite	4.504	1.970	0
10.	<b>Summe von VwH und VmH</b>	40.051	33.510	32.661
10.01	davon ab			
10.01.01	Zuführung an/vom VmH	1.998	1.944	3.427
10.01.02	Zuführung an Rücklagen	0	0	514
10.01.03	Deckung von Fehlbeträgen	0	0	0
10.01.04	Tilgungsausgaben (16.4.1)	29	29	31
10.02	bereinigtes Haushaltsvolumen	38.024	31.537	28.690
11.01	Zuführung an VmH	1.998	1.944	3.427
11.02	minus (97*1) ordentliche Tilgungsausgaben und (990) Kreditbeschaffungskosten	29	29	31
11.03	Netto-Investitionsrate	1.969	1.915	3.396
12.	<b>Vorgetragene Fehlbeträge</b>	0	0	0
12.01	aus Vorjahren	0	0	0
12.02	des HJ (nur bei RE)	0	0	0
13.	<b>Verpflichtungsermächtigungen</b>	0	0	0

**D Steuern und Finanzausgleich**

		Vergleichsdaten		
		HJ	VJ	RE/VVJ
		in 1.000 Euro		
14.01	Einnahmen			
14.01.01	Grundsteuer A (000)	61	65	65
14.01.02	Grundsteuer B (001)	1.360	1.350	1.357
14.01.03	Gewerbsteuer (003)	3.100	3.000	3.821
14.01.04	Andere Steuern und (02/03) steuerähnliche Einnahmen	94	90	75
14.01.05	Summe eigene Steuern (14.1.1 - 14.1.4)	4.615	4.505	5.318
14.01.06	Anteil an der Einkommenssteuer (010)	6.974	6.475	6.063
14.01.07	Anteil an der Umsatzsteuer (012)	545	441	352
14.01.08	Summe Anteile an Gemeinschaftssteuern (14.1.6 + 14.1.7)	7.519	6.916	6.416
14.01.09	Allgemeine Finanzaufweisungen (04 - 06, 091)	8.024	7.092	7.529
14.01.10	Allgemeine Umlagen (07)	0	0	0
14.01.11	Summe Einnahmen (14.1.5 + 14.1.8 + 14.1.9 + 14.1.10)	20.158	18.513	19.262
14.02	Ausgaben			
14.02.01	Gewerbsteuerumlage (810)	602	582	756
14.02.02	Finanzausgleichsumlagen (831)	3.588	3.291	3.307
14.02.03	Kreisumlage (832)	4.465	4.244	4.115
14.02.04	LWV-Umlage (832)	0	0	0
14.02.05	Summe Ausgaben (14.2.1 + 14.2.2 + 14.2.3 + 14.2.4)	8.655	8.117	8.179
14.03	Bereinigte Steuereinnahmen (14.1.11 - 14.2.5)	11.503	10.396	11.083

**E Hebesätze/ Umlagesätze**

		Vergleichsdaten		
		HJ	VJ	VVJ
15.01	Grundsteuer A in v.H.	320,00	320,00	320,00
15.02	Grundsteuer B in v.H.	320,00	320,00	320,00
15.03	Gewerbsteuer in v.H.	350,00	350,00	350,00
15.04	Kreisumlage in v.H.	27,50	28,50	27,50

## F Schulden

		Vergleichsdaten		
		HJ	VJ	RE/VVJ
		in 1.000 Euro		
16.	<b>Stand der Kredite</b>			
16.01	Beginn des Jahres (ohne HER)	265	294	325
16.02	Ende des Jahres	4.769	265	294
16.03.01	Von Nummer 16.02 in den drei folgenden Jahren fällig	0	0	0
16.03.02	davon mit rechtsverbindlichen Prolongationszusagen	0	0	0
16.04.01	Tilgungsausgaben	29	29	31
16.04.02	davon ordentliche Tilgung	0	0	0
16.04.03	davon außerordentliche Tilgung	0	0	0
16.04.04	Zinsausgaben	14	15	5
16.04.05	Summe (16.4.1 + 16.4.4)	43	44	36
17.	<b>Stand der inneren Darlehen</b>			
17.01	Beginn des Jahres	7.718	7.718	8.085
17.02	Ende des Jahres	7.718	7.718	7.718
18.	<b>Verpflichtungen aus kreditähnl. Rechtsgeschäften</b>	0	0	0
	<b>Stand Beginn des Jahres</b>			

## G Rücklagen

		Vergleichsdaten		
		HJ	VJ	RE/VVJ
		in 1.000 Euro		
19.	<b>Stand der allgemeinen Rücklage</b>	0	0	0
19.01	Beginn des Jahres	1.860	4.088	3.442
19.02	Ende des Jahres	533	1.860	4.088
19.03	Mindesbestand nach § 20 Abs. 2 Satz 2 GemHVO	533	517	502
20.	<b>Stand der Sonderrücklagen</b>	0	0	0
20.01	Beginn des Jahres	196	196	182
20.02	Ende des Jahres	196	196	196

## H Wesentliche kostenrechnende Einrichtungen

		Aufwand	Zuschussbedarf			
		HJ	HJ	HJ	VJ	RE/VVJ
		in 1000 Euro	in 1000 Euro	in v.H.		
21.01.01	Bestattungswesen	314	201	64,01	46,95	71,08
21.01.02	Sternenberghalle	506	373	73,72	73,10	76,18
21.01.03	Auberghalle	165	157	95,15	95,29	97,46
21.01.04	Summe	985	731	74,21	71,09	79,40
21.02.01	Im Aufwand enthaltene Abschreibungen	156	0	0,00	0,00	0,00
21.02.02	davon erwirtschaftet	40	0	0,00	0,00	0,00

## I Investitionsplanung

## (Haushalts- und Finanzplanung, VmH)

		VJ	HJ	Finanzplanungsjahre		
		2017	2018	2019	2020	2021
		in 1000 Euro				
22.01	Ausgaben					
22.01.01	Sachinvestitionen (932-936, 94-96)	6.229	10.710	4.367	4.106	3.777
22.01.02	Finanzinvestitionen (92, 930, 98)	99	71	65	65	65
22.01.03	Investitionsausgaben zusammen	6.327	10.781	4.432	4.171	3.842
22.01.04	Zuführung an Rücklagen (91)	0	0	0	0	0
22.01.05	Tilgungsausgaben (97)	29	29	70	80	99
22.01.06	Zuführung an VwH und Deckung (90/992) von Fehlbeträgen	0	0	0	0	0
22.01.07	Sonstige Ausgaben (99)	0	0	0	0	0
22.01.08	Summe	6.356	10.810	4.502	4.251	3.941
22.02	Deckungsmittel					
22.02.01	Zuführung vom VwH (30)	1.944	1.998	2.919	3.807	3.674
22.02.02	Beiträge und desgleichen (35)	0	0	0	0	0
22.02.03	Zuweisungen/ Zuschüsse (36)	909	2.981	177	10	4
22.02.04	Kredite und Innere Darlehen (37)	1.970	4.504	1.256	314	183
22.02.05	Sonst. Eigenfinanzierungen im (31-34) Rahmen der Gesamtdeckung	1.533	1.327	150	120	80
22.02.06	Summe	6.356	10.810	4.502	4.251	3.941
22.03	Netto-Investitionsrate	1.915	1.969	2.849	3.727	3.575
23.	<b>Schwerpunkte der Investitionen im HJ:</b>	0	0	0	0	0
23.01	Straßenbau	1.257	1.550	940	2.485	2.285
23.02	Sanierungsmaßnahmen	833	25	50	0	0
23.03	Feuerschutz	180	85	85	35	30
23.04	Schulwesen	884	1.419	184	83	59
23.05	Allgemeines Grundvermögen	1.965	6.400	300	300	50

K Sondervermögen/ Treuhandvermögen  
mit Sonderrechnung

		Vergleichsdaten		
		HJ	VJ	RE/VVJ
		in 1.000 Euro		
24.	<b>Volumen der Wirtschafts/Haushaltspläne</b>	0	0	0
24.01	Erfolgsplan/VwH	6.908	5.352	6.162
24.02	Vermögensplan/ VmH	6.860	5.686	4.436
24.03	Summe	13.768	11.038	10.598
25.	<b>Stand der Kredite</b>	0	0	0
25.01	Beginn des Jahres	14.543	10.246	8.356
25.02	Ende des Jahres	18.694	14.544	10.246
26.	<b>Zuführungen an Haushalt aus</b>	0	0	0
26.01	Konzessionsabgabe	0	0	0
26.02	Gewinn	0	0	0
26.03	Eigenkapital	0	0	0
27.	<b>Zuführungen vom Haushalt</b>	0	0	0
27.01	zum Verlustausgleich	0	0	0
27.02	als Kapitaleinlage	0	0	0

**L Beteiligung an rechtlich selbständigen Unternehmen**

		Vergleichsdaten		
		HJ	VJ	RE/VVJ
		in 1.000 Euro		
28.	<b>Zuführungen an Haushalt aus</b>	0	0	0
28.01	Konzessionsabgabe	0	0	0
28.02	Gewinn	0	0	0
29.	<b>Zuführungen vom Haushalt</b>	0	0	0
29.01	zum Verlustausgleich	0	0	0
29.02	als Kapitaleinlage	0	0	0

---

 Unterschrift

## Anlage Wasserversorgung

K Sondervermögen/ Treuhandvermögen  
mit Sonderrechnung

		Vergleichsdaten		
		HJ	VJ	RE/VVJ
		in 1.000 Euro		
24.	<b>Volumen der Wirtschafts/Haushaltspläne</b>	0	0	0
24.01	Erfolgsplan/VwH	1.218	1.218	2.460
24.02	Vermögensplan/ VmH	691	882	858
24.03	Summe	1.909	2.100	3.318
25.	<b>Stand der Kredite</b>	0	0	0
25.01	Beginn des Jahres	3.891	3.522	3.702
25.02	Ende des Jahres	4.037	3.891	3.522
26.	<b>Zuführungen an Haushalt aus</b>	0	0	0
26.01	Konzessionsabgabe	0	0	0
26.02	Gewinn	0	0	0
26.03	Eigenkapital	0	0	0
27.	<b>Zuführungen vom Haushalt</b>	0	0	0
27.01	zum Verlustausgleich	0	0	0
27.02	als Kapitaleinlage	0	0	0

## Anlage Baggersee

K Sondervermögen/ Treuhandvermögen  
mit Sonderrechnung

		Vergleichsdaten		
		HJ	VJ	RE/VVJ
		in 1.000 Euro		
24.	<b>Volumen der Wirtschafts/Haushaltspläne</b>	0	0	0
24.01	Erfolgsplan/VwH	652	650	667
24.02	Vermögensplan/ VmH	648	575	258
24.03	Summe	1.300	1.225	926
25.	<b>Stand der Kredite</b>	0	0	0
25.01	Beginn des Jahres	1.738	1.395	1.421
25.02	Ende des Jahres	1.741	1.738	1.395
26.	<b>Zuführungen an Haushalt aus</b>	0	0	0
26.01	Konzessionsabgabe	0	0	0
26.02	Gewinn	0	0	0
26.03	Eigenkapital	0	0	0
27.	<b>Zuführungen vom Haushalt</b>	0	0	0
27.01	zum Verlustausgleich	0	0	0
27.02	als Kapitaleinlage	0	0	0

## Anlage Abwasserbeseitigung

K Sondervermögen/ Treuhandvermögen  
mit Sonderrechnung

		Vergleichsdaten		
		HJ	VJ	RE/VVJ
		in 1.000 Euro		
24.	<b>Volumen der Wirtschafts/Haushaltspläne</b>	0	0	0
24.01	Erfolgsplan/VwH	1.889	1.745	1.590
24.02	Vermögensplan/ VmH	2.677	2.526	1.896
24.03	Summe	4.566	4.271	3.485
25.	<b>Stand der Kredite</b>	0	0	0
25.01	Beginn des Jahres	6.867	4.775	2.585
25.02	Ende des Jahres	8.964	6.867	4.775
26.	<b>Zuführungen an Haushalt aus</b>	0	0	0
26.01	Konzessionsabgabe	0	0	0
26.02	Gewinn	0	0	0
26.03	Eigenkapital	0	0	0
27.	<b>Zuführungen vom Haushalt</b>	0	0	0
27.01	zum Verlustausgleich	0	0	0
27.02	als Kapitaleinlage	0	0	0

## Anlage Phtovoltaik

K Sondervermögen/ Treuhandvermögen  
mit Sonderrechnung

		Vergleichsdaten		
		HJ	VJ	RE/VVJ
		in 1.000 Euro		
24.	<b>Volumen der Wirtschafts/Haushaltspläne</b>	0	0	0
24.01	Erfolgsplan/VwH	28	28	27
24.02	Vermögensplan/ VmH	14	14	19
24.03	Summe	42	42	46
25.	<b>Stand der Kredite</b>	0	0	0
25.01	Beginn des Jahres	181	196	210
25.02	Ende des Jahres	167	182	196
26.	<b>Zuführungen an Haushalt aus</b>	0	0	0
26.01	Konzessionsabgabe	0	0	0
26.02	Gewinn	0	0	0
26.03	Eigenkapital	0	0	0
27.	<b>Zuführungen vom Haushalt</b>	0	0	0
27.01	zum Verlustausgleich	0	0	0
27.02	als Kapitaleinlage	0	0	0

## Anlage Friesenheimer Bauland

K Sondervermögen/ Treuhandvermögen  
mit Sonderrechnung

		Vergleichsdaten		
		HJ	VJ	RE/VVJ
		in 1.000 Euro		
24.	<b>Volumen der Wirtschafts/Haushaltspläne</b>	0	0	0
24.01	Erfolgsplan/VwH	3.121	1.711	1.418
24.02	Vermögensplan/ VmH	2.830	1.689	1.405
24.03	Summe	5.951	3.400	2.823
25.	<b>Stand der Kredite</b>	0	0	0
25.01	Beginn des Jahres	1.866	358	438
25.02	Ende des Jahres	3.785	1.866	358
26.	<b>Zuführungen an Haushalt aus</b>	0	0	0
26.01	Konzessionsabgabe	0	0	0
26.02	Gewinn	0	0	0
26.03	Eigenkapital	0	0	0
27.	<b>Zuführungen vom Haushalt</b>	0	0	0
27.01	zum Verlustausgleich	0	0	0
27.02	als Kapitaleinlage	0	0	0