

Deckungsvermerke gemäß § 18 Gemeindehaushaltsverordnung

- 1.) Die Ausgaben des Sammelnachweises für die Personalausgaben sind gegenseitig deckungsfähig.
- 2.) Die in den einzelnen Unterabschnitten veranschlagten Mittel für die Unterhaltung der Grundstücke und baulichen Anlagen (.500000) sind gegenseitig deckungsfähig (GD).
- 3.) Im Unterabschnitt 1310. (Feuerschutz) sind die Haushaltsstellen .500000 - .668000 gegenseitig deckungsfähig.
- 4.) In den Unterabschnitten 2111., 2112., 2114. und 2250 (Schulen) sind die Haushaltsstellen .520000 und .591000 jeweils gegenseitig deckungsfähig.
- 5.) In den Unterabschnitten 3000. (allg. Kulturförderung) und 5500. (Förderung des Sports) ist die Haushaltsstelle .700000 gegenseitig deckungsfähig.
- 6.) Im Unterabschnitt 6100. (Städteplanung, Bauordnung) sind die Haushaltsstellen .557000, .577100, .577500 und .577600 gegenseitig deckungsfähig.
- 7.) In den Unterabschnitten 6300., 6900. (Gemeindestraßen) und 7810. (Feld- und Wirtschaftswege) sind die Haushaltsstellen .510000 und .510100 gegenseitig deckungsfähig.
- 8.) Im Unterabschnitt 7200 (Abfallbeseitigung, Umweltschutzmaßnahmen) sind die Haushaltsstellen .500000 und .575000 gegenseitig deckungsfähig.

Übersicht der Deckungsringe 2015

Deckungsring: GD1310

Bezeichnung : Deckungsring Feuerwehr

Haushaltsstelle		Haushaltsansatz 2015 EUR
Nummer	Bezeichnung	
1	2	3
1.1310.500000	Unterhaltung der Grundstücke und Gebäude	24.000
1.1310.520000	Beschaffungen und Geräteunterhaltung	20.000
1.1310.540000	Bewirtschaftungskosten	32.000
1.1310.550000	Haltung von Fahrzeugen	28.000
1.1310.560000	Dienst- und Schutzkleidung	18.000
1.1310.560100	Jugendfeuerwehr	3.000
1.1310.562000	Aus- und Fortbildung Umschulung	12.000
1.1310.575000	Betriebsaufwand	11.000
1.1310.640000	Steuern, Versicherungen, Schadensfälle	15.000
1.1310.650000	Bürobedarf	1.500
1.1310.652000	Telefongebühren	2.000
1.1310.668000	Vermischte Ausgaben	3.000
	Summe	169.500

Übersicht der Deckungsringe 2015

Deckungsring: GD2111
Bezeichnung : Deckungsring Grundschule Friesenheim
Deckungsring Grundschule Friesenheim

Haushaltsstelle		Haushaltsansatz 2015 EUR
Nummer	Bezeichnung	
1	2	3
1.2111.520000	Beschaffungen und Geräteunterhaltung	5.000
1.2111.591000	Lehr- und Unterrichtsmittel	19.000
1.2111.592000	Lernmittel	0
	Summe	24.000

Übersicht der Deckungsringe 2015

Deckungsring: GD2112
Bezeichnung : Deckungsring Grundschule Oberweier
Deckungsring Grundschule Oberweier

Haushaltsstelle		Haushaltsansatz 2015 EUR
Nummer	Bezeichnung	
1	2	3
1.2112.520000	Beschaffungen und Geräteunterhaltung	2.000
1.2112.591000	Lehr- und Unterrichtsmittel	4.000
1.2112.592000	Lernmittel	0
1.2112.652000	Telefongebühren	500
	Summe	6.500

Übersicht der Deckungsringe 2015

Deckungsring: GD2114

**Bezeichnung : Deckungsring Grundschule Oberschopfheim
Deckungsring Grundschule Oberschopfheim**

Haushaltsstelle		Haushaltsansatz 2015 EUR
Nummer	Bezeichnung	
1	2	3
1.2114.520000	Beschaffungen und Geräteunterhaltung	3.000
1.2114.591000	Lehr- und Unterrichtsmittel	6.000
1.2114.592000	Lernmittel	0
1.2114.652000	Telefongebühren	1.000
	Summe	10.000

Übersicht der Deckungsringe 2015

Deckungsring: GD2250

Bezeichnung : Deckungsring Werkreal- u. Realschule

Deckungsring Werkreal- u. Realschule Friesenheim

Haushaltsstelle		Haushaltsansatz 2015 EUR
Nummer	Bezeichnung	
1	2	3
1.2250.520000	Beschaffungen und Geräteunterhaltung	20.000
1.2250.591000	Lehr- und Unterrichtsmittel	90.000
1.2250.592000	Lernmittel	0
1.2250.652000	Telefongebühren	7.000
	Summe	117.000

Übersicht der Deckungsringe 2015

Deckungsring: GD3000

Bezeichnung : Deckungsring Vereinszuschüsse

Haushaltsstelle		Haushaltsansatz 2015 EUR
Nummer	Bezeichnung	
1	2	3
1.3000.700000	Zuschüsse für laufende Zwecke	30.000
1.5500.700000	Zuschüsse für laufende Zwecke	30.000
	Summe	60.000

Übersicht der Deckungsringe 2015

Deckungsring: GD5000
Bezeichnung : Deckungsring Unterhaltungsaufwendungen
Unterhaltungsaufwendungen der Grundstücke
und Gebäude

Haushaltsstelle		Haushaltsansatz 2015 EUR
Nummer	Bezeichnung	
1	2	3
1.0201.500000	Unterhaltung der Grundstücke und Gebäude	10.000
1.0202.500000	Unterhaltung der Grundstücke und Gebäude	10.000
1.0203.500000	Unterhaltung der Grundstücke und Gebäude	5.000
1.0204.500000	Unterhaltung der Grundstücke und Gebäude	13.000
1.0205.500000	Unterhaltung der Grundstücke und Gebäude	33.000
1.2111.500000	Unterhaltung der Grundstücke und Gebäude	5.000
1.2112.500000	Unterhaltung der Grundstücke und Gebäude	20.000
1.2113.500000	Unterhaltung der Grundstücke und Gebäude	10.000
1.2114.500000	Unterhaltung der Grundstücke und Gebäude	10.000
1.2115.500000	Unterhaltung der Grundstücke und Gebäude	5.000
1.2250.500000	Unterhaltung der Grundstücke und Gebäude	65.000
1.2700.500000	Unterhaltung Gebäude	0
1.3210.500000	Unterhaltung der Grundstücke und Gebäude	1.000
1.3400.500000	Unterhaltung der Grundstücke und Gebäude	2.000
1.3653.500000	Unterhaltung der Grundstücke und Gebäude	120.000
1.5610.500000	Unterhaltung der Grundstücke und Gebäude	25.000
1.5612.500000	Unterhaltung der Grundstücke und Gebäude	5.000
1.5615.500000	Unterhaltung der Grundstücke und Gebäude	85.000
1.5620.500000	Unterhaltung der Grundstücke und Gebäude	10.000
1.5850.500000	Unterhaltungsaufwand	15.000
1.7500.500000	Unterhaltung der Grundstücke und Gebäude	16.000
1.7620.500000	Unterhaltung der Grundstücke und Gebäude	200
1.7700.500000	Unterhaltung der Grundstücke und Gebäude	30.000
1.8400.500000	Unterhaltung der Grundstücke und Gebäude	55.000
1.8440.500000	Unterhaltung der Grundstücke und Gebäude	34.000
1.8800.500000	Unterhaltung der Grundstücke und Gebäude	103.000
1.8801.500000	Unterhaltung der Grundstücke und Gebäude	5.000
	Summe	692.200

Übersicht der Deckungsringe 2015

Deckungsring: GD5400
Bezeichnung : Deckungsring Bewirtschaftungskosten
Bewirtschaftungskosten

Haushaltsstelle		Haushaltsansatz 2015 EUR
Nummer	Bezeichnung	
1	2	3
1.0201.540000	Bewirtschaftungskosten	47.000
1.0202.540000	Bewirtschaftungskosten	5.500
1.0203.540000	Bewirtschaftungskosten	6.000
1.0204.540000	Bewirtschaftungskosten	8.000
1.0205.540000	Bewirtschaftungskosten	5.000
1.2111.540000	Bewirtschaftungskosten	29.000
1.2112.540000	Bewirtschaftungskosten	15.000
1.2113.540000	Bewirtschaftungskosten	12.000
1.2114.540000	Bewirtschaftungskosten	26.000
1.2115.540000	Bewirtschaftungskosten	10.000
1.2250.540000	Bewirtschaftungskosten	168.000
1.3210.540000	Bewirtschaftungskosten	7.000
1.3653.540000	Bewirtschaftungskosten	24.000
1.4600.540000	Bewirtschaftungskosten	3.000
1.5610.540000	Bewirtschaftungskosten	40.000
1.5612.540000	Bewirtschaftungskosten	8.000
1.5615.540000	Bewirtschaftungskosten	26.000
1.5620.540000	Bewirtschaftungskosten	45.000
1.7500.540000	Bewirtschaftungskosten	22.000
1.7700.540000	Bewirtschaftungskosten	28.000
1.8400.540000	Bewirtschaftungskosten	51.000
1.8440.540000	Bewirtschaftungskosten	24.000
1.8470.540000	Bewirtschaftungskosten	5.000
1.8550.540000	Nebennutzungen	1.000
1.8800.540000	Bewirtschaftungskosten	100.000
	Summe	715.500

Übersicht der Deckungsringe 2015

Deckungsring: GD5770

**Bezeichnung : Deckungsring Sachaufwand Datenerfassung
Sachaufwand Datenerfassung**

Haushaltsstelle		Haushaltsansatz 2015 EUR
Nummer	Bezeichnung	
1	2	3
1.0201.577000	Sachaufwand für Datenerfassung	13.000
1.0300.577000	Sachaufwand für Datenerfassung	47.000
1.0500.577000	Sachaufwand für Datenerfassung	0
1.0600.577000	Sachaufwand für Datenerfassung	11.000
1.1100.577000	Sachaufwand für Datenerfassung	46.000
1.6000.577000	Sachaufwand für Datenerfassung	15.000
1.6100.577000	Aufstellung von Bebauungsplänen	0
	Summe	132.000

Übersicht der Deckungsringe 2015

Deckungsring: GD6100

Bezeichnung : Deckungsring Bebauungsplan

Haushaltsstelle		Haushaltsansatz 2015 EUR
Nummer	Bezeichnung	
1	2	3
1.6100.577100	Gutachten, Rechtsverfahren	20.000
1.6100.577200	Aufstellung von Bebauungsplänen	35.000
1.6100.577500	Flächennutzungsplan	25.000
1.6100.577600	Dorfentwicklungspläne	1.000
	Summe	81.000

Übersicht der Deckungsringe 2015

Deckungsring: GD6300

Bezeichnung : Deckungsring Gemeindestraßen

Haushaltsstelle		Haushaltsansatz 2015 EUR
Nummer	Bezeichnung	
1	2	3
1.6300.510000	Unterhaltung Ortsstraßen	100.000
1.6300.510100	Unterhaltung Gemeindeverbindungsstraßen	50.000
1.6300.511000	Unterhaltung von Brücken	50.000
1.6900.510000	Unterhaltung Wasserläufe	20.000
1.7810.510000	Unterhaltung Feldwege	50.000
	Summe	270.000

Übersicht der Deckungsringe 2015

Deckungsring: GD7200

Bezeichnung : Deckungsring Abfallbeseitigung

Haushaltsstelle		Haushaltsansatz 2015 EUR
Nummer	Bezeichnung	
1	2	3
1.7200.500000	Unterhaltung der Grundstücke und Gebäude	5.000
1.7200.575000	Betriebsaufwand	10.000
	Summe	15.000

Sammelnachweis für Personalausgaben

Gruppierung

- 4 Personalausgaben** Nicht zu den Personalausgaben zählen Ausgaben für die Inanspruchnahme von Dienstleistungen auf Grund von Werkverträgen oder ähnlichen Vertragsformen. Ausgaben für Vertragsarchitekten, Vertragsingenieure usw. werden als Nebenkosten dem Unterhaltungsaufwand oder den Bauausgaben zugeordnet.
- 40 Aufwendungen für ehrenamtliche Tätigkeit**
- 41 Besoldung, Vergütungen, Löhne**
410 Beamte
414 Beschäftigte, einschließlich Krankenbezüge
416 Beschäftigungsentgelte und dergleichen
- 43 Beiträge zu Versorgungskassen**
430 Beamte
434 Beschäftigte
438 Geringfügig Beschäftigte
- 44 Beiträge zur gesetzlichen Sozialversicherung**
440 Beamte
444 Beschäftigte
448 Geringfügig Beschäftigte
- 45 Beihilfen, Unterstützungen und dergleichen**
450 Beamte
454 Beschäftigte
- 46 Personalnebenausgaben**
- 47 Deckungsreserve für Personalausgaben**

Übersicht der Deckungsringe 2015

Deckungsring: GD4000
Bezeichnung : Sammelnachweis Personalausgaben

Haushaltsstelle		Haushaltsansatz 2015 EUR
Nummer	Bezeichnung	
1	2	3
1.0000.400000	Aufwendungen für ehrenamtl. Tätigkeiten	36.000
1.0000.410000	Besoldung der Beamten	105.000
1.0000.430000	Versorgungsbeiträge für Beamte	60.000
1.0000.450000	Beihilfen (Umlagen)	12.000
1.0201.400000	Aufwendungen für ehrenamtl. Tätigkeiten	0
1.0201.410000	Besoldung der Beamten	111.000
1.0201.414000	Entgelt der Beschäftigten	426.000
1.0201.430000	Versorgungsbeiträge für Beamte	90.000
1.0201.434000	Versorgungsbeiträge für Beschäftigte	33.000
1.0201.444000	Sozialversicherung für Beschäftigte	78.000
1.0201.450000	Beihilfen (Umlagen)	18.000
1.0202.400000	Aufwendungen für ehrenamtl. Tätigkeiten	4.000
1.0202.410000	Besoldung der Beamten	0
1.0202.414000	Entgelt der Beschäftigten	77.000
1.0202.430000	Versorgungsbeiträge für Beamte	3.000
1.0202.434000	Versorgungsbeiträge für Beschäftigte	5.000
1.0202.440000	Beitr. zur gesetzl. Sozialvers. f. Beamte	0
1.0202.444000	Sozialversicherung für Beschäftigte	15.000
1.0202.450000	Beihilfen (Umlagen)	3.000
1.0203.400000	Aufwendungen für ehrenamtl. Tätigkeiten	4.000
1.0203.410000	Besoldung der Beamten	0
1.0203.414000	Entgelt der Beschäftigten	64.000
1.0203.430000	Versorgungsbeiträge für Beamte	0
1.0203.434000	Versorgungsbeiträge für Beschäftigte	4.000
1.0203.440000	Beitr. zur gesetzl. Sozialvers. f. Beamte	0
1.0203.444000	Sozialversicherung für Beschäftigte	12.000
1.0203.450000	Beihilfen (Umlagen)	0
1.0204.400000	Aufwendungen für ehrenamtl. Tätigkeiten	24.000
1.0204.410000	Besoldung der Beamten	0
1.0204.414000	Entgelt der Beschäftigten	64.000
1.0204.430000	Versorgungsbeiträge für Beamte	0
1.0204.434000	Versorgungsbeiträge für Beschäftigte	5.000
1.0204.440000	Beitr. zur gesetzl. Sozialvers. f. Beamte	0
1.0204.444000	Sozialversicherung für Beschäftigte	13.000
1.0204.450000	Beihilfen (Umlagen)	0
1.0205.400000	Aufwendungen für ehrenamtl. Tätigkeiten	16.000
1.0205.410000	Besoldung der Beamten	0
1.0205.414000	Entgelt der Beschäftigten	70.000
1.0205.430000	Versorgungsbeiträge für Beamte	0
1.0205.434000	Versorgungsbeiträge für Beschäftigte	7.000
1.0205.440000	Beitr. zur gesetzl. Sozialvers. f. Beamte	0
1.0205.444000	Sozialversicherung für Beschäftigte	17.000

Übersicht der Deckungsringe 2015

Deckungsring: GD4000
Bezeichnung : Sammelnachweis Personalausgaben

Haushaltsstelle		Haushaltsansatz 2015 EUR
Nummer	Bezeichnung	
1	2	3
1.0205.450000	Beihilfen (Umlagen)	0
1.0300.410000	Besoldung der Beamten	109.000
1.0300.414000	Entgelt der Beschäftigten	218.000
1.0300.430000	Versorgungsbeiträge für Beamte	76.000
1.0300.434000	Versorgungsbeiträge für Beschäftigte	18.000
1.0300.444000	Sozialversicherung für Beschäftigte	44.000
1.0300.450000	Beihilfen (Umlagen)	18.000
1.0500.410000	Besoldung der Beamten	0
1.0500.414000	Entgelt der Beschäftigten	0
1.0500.430000	Versorgungsbeiträge für Beamte	0
1.0500.434000	Versorgungsbeiträge für Beschäftigte	0
1.0500.444000	Sozialversicherung für Beschäftigte	0
1.0500.450000	Beihilfen (Umlagen)	0
1.1100.410000	Besoldung der Beamten	133.000
1.1100.414000	Entgelt der Beschäftigten	122.000
1.1100.430000	Versorgungsbeiträge für Beamte	73.000
1.1100.434000	Versorgungsbeiträge für Beschäftigte	8.000
1.1100.444000	Sozialversicherung für Beschäftigte	25.000
1.1100.450000	Beihilfen (Umlagen)	27.000
1.1310.414000	Entgelt der Beschäftigten	3.000
1.1310.434000	Versorgungsbeiträge für Beschäftigte	1.000
1.1310.444000	Sozialversicherung für Beschäftigte	1.000
1.2111.414000	Entgelt der Beschäftigten	20.000
1.2111.434000	Versorgungsbeiträge für Beschäftigte	2.000
1.2111.444000	Sozialversicherung für Beschäftigte	4.000
1.2112.414000	Entgelt der Beschäftigten	30.000
1.2112.434000	Versorgungsbeiträge für Beschäftigte	3.000
1.2112.444000	Sozialversicherung für Beschäftigte	6.000
1.2112.450000	Beihilfen (Umlagen)	0
1.2113.414000	Entgelt der Beschäftigten	14.000
1.2113.434000	Versorgungsbeiträge für Beschäftigte	1.000
1.2113.444000	Sozialversicherung für Beschäftigte	3.000
1.2113.450000	Beihilfen (Umlagen)	0
1.2114.414000	Entgelt der Beschäftigten	44.000
1.2114.434000	Versorgungsbeiträge für Beschäftigte	4.000
1.2114.444000	Sozialversicherung für Beschäftigte	9.000
1.2114.450000	Beihilfen (Umlagen)	0
1.2115.414000	Entgelt der Beschäftigten	12.000
1.2115.434000	Versorgungsbeiträge für Beschäftigte	1.000
1.2115.444000	Sozialversicherung für Beschäftigte	3.000
1.2115.450000	Beihilfen (Umlagen)	0
1.2250.414000	Entgelt der Beschäftigten	298.000

Übersicht der Deckungsringe 2015

Deckungsring: GD4000
Bezeichnung : Sammelnachweis Personalausgaben

Haushaltsstelle		Haushaltsansatz 2015 EUR
Nummer	Bezeichnung	
1	2	3
1.2250.434000	Versorgungsbeiträge für Beschäftigte	25.000
1.2250.444000	Sozialversicherung für Beschäftigte	60.000
1.2250.450000	Beihilfen (Umlagen)	0
1.2910.414000	Entgelt der Beschäftigten	172.000
1.2910.434000	Versorgungsbeiträge für Beschäftigte	14.000
1.2910.444000	Sozialversicherung für Beschäftigte	34.000
1.3653.414000	Entgelt der Beschäftigten	11.000
1.3653.434000	Versorgungsbeiträge für Beschäftigte	1.000
1.3653.444000	Sozialversicherung für Beschäftigte	2.000
1.3653.450000	Beihilfen (Umlagen)	0
1.4310.414000	Entgelt der Beschäftigten	9.000
1.4310.434000	Versorgungsbeiträge für Beschäftigte	1.000
1.4310.444000	Sozialversicherung für Beschäftigte	2.000
1.4600.414000	Entgelt der Beschäftigten	66.000
1.4600.434000	Versorgungsbeiträge für Beschäftigte	5.000
1.4600.444000	Sozialversicherung für Beschäftigte	13.000
1.5610.414000	Entgelt der Beschäftigten	39.000
1.5610.434000	Versorgungsbeiträge für Beschäftigte	3.000
1.5610.444000	Sozialversicherung für Beschäftigte	9.000
1.5610.450000	Beihilfen (Umlagen)	0
1.5612.414000	Entgelt der Beschäftigten	13.000
1.5612.434000	Versorgungsbeiträge für Beschäftigte	1.000
1.5612.444000	Sozialversicherung für Beschäftigte	3.000
1.5612.450000	Beihilfen (Umlagen)	0
1.5615.414000	Entgelt der Beschäftigten	33.000
1.5615.434000	Versorgungsbeiträge für Beschäftigte	3.000
1.5615.444000	Sozialversicherung für Beschäftigte	7.000
1.5615.450000	Beihilfen (Umlagen)	0
1.6000.410000	Besoldung der Beamten	177.000
1.6000.414000	Entgelt der Beschäftigten	329.000
1.6000.430000	Versorgungsbeiträge für Beamte	118.000
1.6000.434000	Versorgungsbeiträge für Beschäftigte	28.000
1.6000.444000	Sozialversicherung für Beschäftigte	66.000
1.6000.450000	Beihilfen (Umlagen)	34.000
1.7200.414000	Entgelt der Beschäftigten	0
1.7200.434000	Versorgungsbeiträge für Beschäftigte	0
1.7200.444000	Sozialversicherung für Beschäftigte	0
1.7500.414000	Entgelt der Beschäftigten	9.000
1.7500.434000	Versorgungsbeiträge für Beschäftigte	1.000
1.7500.444000	Sozialversicherung für Beschäftigte	2.000
1.7700.414000	Entgelt der Beschäftigten	660.000
1.7700.434000	Versorgungsbeiträge für Beschäftigte	56.000

Übersicht der Deckungsringe 2015

Deckungsring: GD4000

Bezeichnung : Sammelnachweis Personalausgaben

Haushaltsstelle		Haushaltsansatz 2015 EUR
Nummer	Bezeichnung	
1	2	3
1.7700.444000	Sozialversicherung für Beschäftigte	135.000
1.7700.450000	Beihilfen (Umlagen)	1.000
1.8400.414000	Entgelt der Beschäftigten	137.000
1.8400.434000	Versorgungsbeiträge für Beschäftigte	13.000
1.8400.444000	Sozialversicherung für Beschäftigte	30.000
1.8400.450000	Beihilfen (Umlagen)	1.000
1.8440.414000	Entgelt der Beschäftigten	23.000
1.8440.434000	Versorgungsbeiträge für Beschäftigte	2.000
1.8440.444000	Sozialversicherung für Beschäftigte	5.000
1.8440.450000	Beihilfen (Umlagen)	0
1.8550.410000	Besoldung der Beamten	56.000
1.8550.414000	Entgelt der Beschäftigten	232.000
1.8550.430000	Versorgungsbeiträge für Beamte	56.000
1.8550.434000	Versorgungsbeiträge für Beschäftigte	20.000
1.8550.444000	Sozialversicherung für Beschäftigte	49.000
1.8550.450000	Beihilfen (Umlagen)	17.000
1.9100.470000	Deckungsreserve für Personalausgaben	0
	Summe	5.489.000

Stellenplan

Gemeinde Friesenheim

einschließlich der Stellenübersicht

für

Beamte und Beschäftigte

Rechnungsjahr

2015

Vermerke zum Stellenplan:

ATZ	Altersteilzeit
EZ	Elternzeit
kw	künftig wegfallend
ku	künftig umzuwandeln
S	Sozial- und Erziehungsdienst

Stellenplan für das Haushaltsjahr 2015

Teil A: Beamte

Laufbahngruppe und Amtsbezeichnung	Besoldungs- gruppe	Zahl der Stellen				Nachrichtlich		Vermerke, Erläute- rungen (z.B.: Auf- wandsentschädigung)
		insge- samt	darunter			Zahl der Stellen 2014	Zahl der tats. bes. Stellen 30.06.2014	
			mit Zulage	Sonder- schlüssel	Leer- stellen			
1	2	3	4	5	6	7	8	9
<u>Gemeindeverwaltung:</u>								
Bürgermeister	B 3	1				1	1	
<u>Höherer Dienst:</u>								
Oberverwaltungsrat	A 14	1				1	1	
Verwaltungsrat	A 13	2				1	1	
<u>Gehobener Dienst:</u>								
Oberamtsrat	A 13	0				1	1	
Amtsrat	A 12	1				1	1	
Amtmann	A 11	4,9				5,9	4,9	
Oberinspektor	A 10	0				0	0	
Inspektor	A 9	0				1	1	
<u>Mittlerer Dienst:</u>								
Amtsinspektor	A 9	2				2	2	
Hauptsekretär	A 8	1				1	1	
Obersekretär	A 7							
Sekretär	A 6							
Insgesamt:		12,9				14,9	13,9	

Stellenplan für das Haushaltsjahr 2015

Teil B: Beschäftigte

	Entgelt- gruppe	insge- samt	Nachrichtlich		
			Zahl der Stellen 2014	Zahl der tats. bes. Stellen 30.06.2014	
<u>Gemeindeverwaltung:</u>	14	1	0	0	
	11	1	1	1	
	10	1	1	1	
	9	8,88	6,88	6,88	1,88 ATZ Freistellungsphase*)
	8	8,22	8,22	6,72	2 kw ATZ Freistellungsphase *)
	7	0	0	0	
	6	18,93	21,04	19,76	1,77 kw ATZ Freistellungsphase *)
	5	21,65	22,20	23,65	
	4	5	5	5	1 kw
	3	1	1	1	
	2	10,43	11,04	11,04	1,02 ATZ Freistellungsphase *)
	1	4,33	3,72	3,95	
	S 7	0,9	0,9	0,9	
	S 11	2	2	2	
Summe Beschäftigte:		84,34	84,00	82,90	
Summe Beamte:		12,9	14,9	13,9	
Zwischensumme:		97,24	98,9	96,8	
abzüglich ATZ kw-Stellen:	*)	6,67	9,5	9,5	
Insgesamt:		90,57	89,4	87,3	

Teil C - nachrichtlich -
Aufteilung der Stellen nach der Gliederung des Haushaltsplanes

I. Beamte

HHST	Gliederungsplan	Bürger-	Höherer Dienst		Gehobener Dienst					Mittlerer Dienst				Erläute- rungen
		meister	A 14	A 13	A 13	A 12	A 11	A 10	A 9	A9m.Z.	A 9	A 8	A 7	
		B 3												
0000	Gemeindeorgane	1												
0201	Hauptamt			1			0,9							
0300	Finanzverwaltung			1			1							
1100	Ordnungs- und Sozialamt						1				2			
6000	Bauverwaltung		1				2					1		
8550	Gemeindevwald					1								
	Insgesamt:	1	1	2	0	1	4,9	0	0	0	2	1	0	12,9

II. Beschäftigte

HHST	Gliederungsplan	Entgeltgruppen														Erläuterungen
		14	11	10	9	8	6	5	4	3	2	1	S 7	S 11		
0201	Hauptamt			1,00	1,88	3,72	0,54	1,00			0,46	0,46			<i>0,88 kw ATZ Freist.29.02.2016</i>	
0202	Ortsverwaltung Oberweier						0,64	0,13	1,00		0,08					
0203	Ortsverwaltung Heiligenzell						0,59		1,00		0,08					
0204	Ortsverwaltung Oberschopfheim							1,04	1,00		0,10					
0205	Ortsverwaltung Schuttern						0,77	0,77	1,00			0,10		<i>0,77 kw ATZ Freistellung bis 30.06.2017</i>		
0300	Finanzverwaltung				2,00	1,00	0,51	2,28								
0500	Grundbuch- und Standesamt															
1100	Ordnungs- und Sozialamt						2,00	0,51								
2111	Grundschule Friesenheim							2,00								
2112	Grundschule Oberweier										0,80					
2113	Grundschule Heiligenzell										0,33					
2114	Grundschule Oberschopfheim										0,56	0,56				
2115	Grundschule Schuttern										0,13	0,26		<i>0,13 kw ATZ Freistellung bis 31.07.2016</i>		
2250	Werkreal- u. Realschule Friesenh.						2,00				4,08	1,91	1,00	<i>0,51 kw ATZ Freistellung bis 31.08.2017</i>		
2910	Verlässl. Grundschule/Ganztag						2,10	1,71					0,90			
3653	Heiligenzeller Schlöble										0,13					
4310	Seniorenbetreuung							0,25								
4600	Jugendförderung						0,23	0,33						1,00		
5610	Sporthalle Friesenheim										1,02					
5612	Waldmattenhalle Oberweier										0,26					
5615	Offohalle Schuttern										0,38	0,76		<i>0,38 kw ATZ Freistellung bis 31.07.2016</i>		
6000	Bauverwaltung	1,00	1,00		2,00	1,50	1,55							<i>1,0 kw ATZ Freist. bis 31.07.16</i>		
7500	Friedhöfe										0,13					
7700	Bauhof				1,00	1,00	4,50	8,63	1,00	1,00	0,28			<i>1,0 kw+ 1 kw ATZ Freist. bis 29.02.16</i>		
8400	Sternenberghalle				2,00		0,50				1,33			<i>1,0 kw ATZ Freistellung bis 30.09.2017</i>		
8440	Auberghalle										0,28	0,28				
8550	Gemeindewald					1,00	3,00	3,00						<i>1 kw ATZ Freistellung bis 30.11.15</i>		
	Insgesamt:	1,00	1,00	1,00	8,88	8,22	18,93	21,65	5,00	1,00	10,43	4,33	0,90	2,00	84,34	

abzüglich 6,67 kw Stellen ATZ Freistellungsphase

Teil D - nachrichtlich -
Ehrenbeamte und Beschäftigte in der Ausbildungszeit

I. Ehrenbeamte

Bezeichnung	Aufwandsentschädigung Bemessungsgrundlage: 90 v.H. des Höchstbe- trages 1000-2000 EW	Zahl 2015	Zahl der Stellen 2014	Beschäftigt 30.06.14	Erläuterungen
Ortsvorsteher Oberweiler	45 v.H.	1	1	1	
Ortsvorsteher Heiligenzell	35 v.H.	1	1	1	
Ortsvorsteher Oberschopfheim	55 v.H.	1	1	1	
Ortsvorsteher Schuttern	35 v.H.	1	1	1	
Insgesamt:		4	4	4	

II. Nachwuchskräfte und informatorisch Beschäftigte

Bezeichnung	Art der Vergütung	Zahl 01.01.15	Vorgeseh. im Jahr 2015	Beschäftigt am 30.06.14	Erläuterungen
Dienstanfänger gehobener Dienst	Unterhaltszuschuss	2	1	0	
Gemeinde-Sekretär- Anwärter	Unterhaltszuschuss	0	0	0	
Verw.fachangestellten- Azubi	Ausbildungsvergütung	6	0	4	
Forstwirt-Azubi	Ausbildungsvergütung	2	0	1	
Fachkraft für Wasser- versorgungstechnik	Ausbildungsvergütung	1	0	0	
Freiwilliges soziales Jahr		2	2	1	
Insgesamt:		13	3	6	

**Zusammenstellung
der
Darlehen**

Gemeinde

Name des Gläubigers	Aufnahmejahr	Ursprüngliche Höhe	Stand am 01.01.15	Zinsbindung bis	Zins %	Betrag Euro	Tilgung %	Betrag Euro	Stand am 31.12.15
<u>Kredite von:</u>									
<u>Lakra BW</u>									
004.123598.2	1987	95.406	68.408	fest	0,5	342	1 +	1.090	67.318
004.123750.2	1988	89.475	64.090	fest	0,5	320	1 +	1.023	63.067
146.103694.2	1988	72.859	35.042	31.10.23	2,3	789	1 +	1.615	33.427
<u>LBBW</u>									
144.100340.7	1990	426.417	184.052	30.06.22	2,62	4.577	1 +	24.960	159.092
<u>Komm. Vers. Verband</u>									
10245206	1995	35.790	3.579	variabel	3,5	78	5	1.790	1.789
		719.947	355.171			6.106		30.478	324.693

Übersicht über den Stand der Schulden (ohne Kassenkredite)

Art	Stand zu Beginn des Vorjahres	Stand zu Beginn des Haushaltsjahres
	€	€
1. Schulden aus Krediten		
a.) vom Land		
b.) vom Kreditmarkt	386.000	355.000
2. Innere Darlehen		
3. Schulden, die Kreditaufnahmen gleichkommen		
Summe:	386.000	355.000
4. Nachrichtlich:		
Wasserwerke	3.045.000	3.446.000
Naherholungsgebiet		
Baggersee Schuttern	1.164.000	1.475.000
Abwasserbeseitigung		
a) vom Kreditmarkt	2.114.000	2.369.000
b) Innere Darlehen	6.794.000	6.794.000
Photovoltaik	238.000	224.000
Friesenheimer Bauland		
a) vom Kreditmarkt	900.000	518.000
b) Innere Darlehen	1.505.000	1.299.000
Summe	15.760.000	16.125.000

Entwicklung der Verschuldung

Jahr	Kameralhaushalt (durch Steuern finanziert)		Wasserwerke		Naherholungsgebiet Baggersee Schuttern		Abwasserbeseitigung		Photovoltaik		Friesenheimer Bauland		Summe	
	€	EW je	€	EW je	€	EW je	€	EW je	€	EW je	€	EW je	€	EW je
2001	5.735.759	459	2.203.505	177	1.577.329	126							9.516.593	762
2002	4.047.000	324	2.567.000	205	1.512.000	121							8.126.000	650
2003	3.511.000	281	2.230.000	177	1.448.000	116							7.189.000	574
2004	3.113.000	248	1.993.000	159	1.384.000	110							6.490.000	517
2005	2.752.000	219	1.985.000	142	1.318.000	105							6.055.000	466
2006	1.016.000	80	2.068.000	163	1.556.000	123	1.642.000	130	224.000	18			6.506.000	514
2007	873.000	69	1.843.000	146	1.468.000	116	1.984.000	156	212.000	16			6.380.000	503
2008	585.000	46	2.273.000	178	1.546.000	121	2.298.000	180	201.000	16	1.000.000	78	7.903.000	619
2009	552.000	43	2.421.000	190	1.595.000	125	2.312.000	181	188.000	15	1.335.000	105	8.403.000	659
2010	520.000	41	2.447.000	192	1.561.000	123	2.061.000	162	178.000	14	1.620.000	127	8.387.000	658
2011	467.000	37	2.523.000	198	1.378.000	108	1.804.000	142	165.000	13	1.300.000	102	7.637.000	600
2012	420.000	33	2.830.000	222	1.305.000	102	1.965.000	154	384.000	30	1.050.000	82	7.954.000	623
2013	386.000	31	2.865.000	227	1.214.000	96	2.114.000	168	238.000	19	900.000	71	7.717.000	612
2014	355.000	28	3.446.000	273	1.475.000	117	2.369.000	188	224.000	18	518.000	41	8.387.000	664
Neuaufnahme (Plan)	0		439.500		82.500		1.560.500		0		621.000		2.703.500	

Übersicht über die von der Gemeinde Friesenheim übernommenen Bürgschaften

Art	Höhe €	Erläuterungen
1. Ausfallbürgschaften für Wohnungs- baulanddarlehen der Lakra Restkapital: 2.497.150 € davon 1/3 2. Sonstige	832.383	Stand 31.12.2013
Summe:	832.383	

Übersicht
über den voraussichtlichen Stand der Rücklagen
- in 1000 EUR -

Art	Stand zu Beginn des Vorjahres	Zugang (+) Abgang (-) des Vorjahres	Voraussichtlicher Stand zu Beginn des Haushaltsjahres	Zugang (+) Abgang (-) im Haushaltsjahr	Voraussichtlicher Stand zum Ende des Haushaltsjahres
1 Allgemeine Rücklage	5.983	1.548	4.435	-3.937	498
2 Sonderrücklage					
2.1 Ruhegehaltsrücklage					
2.2 § 8a BNatSchG					
2.3 _____					
2.9 Summe 2	0	0	0	0	0
3 Summe 1 und 2	5.983	1.548	4.435	-3.937	498

Nachrichtlich

Mindestbetrag der allgem. Rücklage
(§ 20 abs. 2 Satz 2 GemHVO)

Berechnung des Mindestbetrages der allgemeinen Rücklage für den Kassenbedarf nach § 20 Abs. 2 Satz 2 GemHVO):

Ausgaben des Verwaltungshaushalts

2012	24.357.697	EUR
2013	25.808.912	EUR
2014	24.486.000	EUR
Summe	74.652.609	EUR
Jahresdurchschnitt =	24.884.203	EUR
davon 2 % =	497.684	EUR

Finanzplan 2015

Übersicht über die aus Verpflichtungsermächtigungen voraussichtlich fällig werdenden Ausgaben

Verpflichtungsermächtigungen im Haushaltsplan des Jahres	Voraussichtlich fällige Ausgaben in TEUR			
	2016	2017	2018	2019
1	2	3	4	5
2015	1.600	0	0	0
Summe	1.600	0	0	0
Nachrichtlich: im Finanzplan vorgesehene Kreditaufnahmen (ohne Umschuldung)	1.639	184	846	0

Gesamtplan 2015

4. Finanzierungsübersicht

Bezeichnung 1	EUR 2
Finanzierungssaldo	
1. Gesamteinnahmen	31.014.000
2. Einnahmen aus besonderen Finanzierungsvorgängen (Nrn. 9.1, 10.1, 11.1)	3.937.200
3. Differenz	27.076.800
4. Gesamtausgaben	31.014.000
5. Ausgaben aus besonderen Finanzierungsvorgängen (Nrn. 8, 9.2, 10.2, 11.2)	30.000
6. Differenz	30.984.000
7. Saldo (Nrn. 3 ./ 6)	3.907.200-
Besondere Finanzierungsvorgänge	
8. Ausgaben zur Deckung von Fehlbeträgen	0
9.1 Entnahmen aus Rücklagen	3.937.200
9.2 Zuführungen zu Rücklagen	0
9.3 Differenz	3.937.200
10.1 Einnahmen aus Krediten	0
10.2 Tilgung von Krediten	30.000
10.3 Differenz	30.000-
11.1 Einnahmen aus inneren Darlehen	0
11.2 Rückzahlung von inneren Darlehen	0
11.3 Differenz	0
12. Saldo besondere Finanzierungsvorgänge (Nrn. 8, 9.3, 10.3, 11.3)	3.907.200
Nachrichtlich: Kredite vom Kreditmarkt (ohne Umschuldungen)	
13.1 Einnahmen	0
13.2 Tilgung	30.000
13.3 Saldo	30.000-

Einwohnerzahl am (Zensus +25% diff) 30.09.2013 12.662
 Stat.-streitkr./Aussiedler/Internatsschüler 0
 davon anrechenbar 75% 0
 erhöhte Einwohnerzahl: 12.662

Orient.-Daten zum Haushaltserlass
 17.7.14 (Orient.-Daten FM)

a) (6300.1710) Zuweisungen für Gemeindeverbindungsstraßen						
Straßenlängen (in m)		17.900	x	2.600,00 € / km		46.540,00 €
b) (6300.1710) Zuweisung nach § 27 Abs. 1 FAG						
Gemarkungsfläche (in ha)		4.662	x	8,40 € / ha		39.160,80 €
c) (9000.0100) Gemeindeanteil an der Einkommensteuer						
5.500.000.000 €		x	0,0010792			5.935.600,00 €
(9000.0120) Gemeindeanteil an der Umsatzsteuer						
584.000.000 €		x	0,0005267			307.592,80 €
d) (9000.0410) Schlüsselzuweisungen vom Land						
Berechnung des Kopfbetrags durch Interpolieren:						
10.000	EW=	1.285,90 €				
20.000	EW=	1.367,80 €				
10.000	EW=	81,90 €				
2.662	EW=	21,80 €				
12.662	EW=	1.307,80 €		(Kopfbetrag)		
Bedarfsmeßzahl		12.662	x	1.307,80 €	=	16.559.363,60 €
ab Steuerkraftmeßzahl						9.282.176,00 €
Schlüsselzahl						7.277.187,60 €
Zuweisungen:						
Sockelgarantie	60%	aus Bedarfsmeßzahl				9.935.618,16 €
		ab Steuerkraftmeßzahl				9.282.176,00 €
						653.442,16 €
Mehrzuweisung:	70%	aus Schlüsselzahl		7.277.187,60 €		5.094.031,32 €
	30%	(mang. Steuerkraft)		653.442,16 €		196.032,65 €
						5.290.063,97 €
e) (9000.0410) Berechnung der Kommunalen Investitionspauschale (§ 4 FAG)						
Investitionspauschale je gewichtetem Einwohner:						66,00 €
Bemessungsgrundlage (Steuerkraftsumme § 38 FAG):						14.807.418 €
durchschn. Steuerkraftsumme des Landes:						1.297 €
Berechnung:						
14.807.418,00 €	:	12.662	=	1.169,44 €		
		1.297,00 €	=	100,00%		
		1.169,44 €	=	90,16%		
Einwohnergewichtung:				105%		
12.662	x	1,05	x	66,00 € je gew. Einw.		877.476,60 €
f) (9000.0910) Familienleistungsausgleich						
445.000.000 €		x	0,0010792			480.244,00 €
g) (9000.8310) Berechnung der Finanzausgleichsumlage						
Steuerkraftquote:		9.282.176 €				
	-----	x 100	=	56,05 %		
	16.559.364 €		abgerundet:	56,00 %		
Berechnung des FAG-Umlagesatzes						
Grundbetrag:		22,100%				
Steigerungssatz:						
Steuerkraftquote - 60% x 0,060%		0,000%				
FAG-Umlagesatz		22,100%				
FAG-Umlage						
14.807.418 € x		22,100%				3.272.439,38 €
h) (9000.8320) Berechnung der Kreisumlage						
14.807.418 €	x	28,00% Bish.				4.146.077,04 €
i) (1170.17100) Zuweisungen für Grundbuchamt						
				0,00 € je Einwohner		0,00 €
j) (2250.17100) Schulen						
Realschule	582 €	*	669			389.358 €
Werkrealschule	1.176 €	*	188			221.088 €
						610.446,00 €
k) (4640.171000) KiGa-Lastenausgleich						
Ü3-Kinder						
	2.520,00 €	*	238			600.264 €
	423.349	*	0,00			- €
U3-Kinder						
	9.380,00 €	*	44			416.472 €
						1.016.736,00 €

Finanzplanung 2014 - 2018 mit Investitionsprogramm

Anmerkungen

Gemäß § 2 Abs. 2 Nr. 2 GemHVO hat die Gemeinde der Haushaltssatzung einen Finanzplan mit Investitionsprogramm beizufügen.

§ 24 GemHVO legt eindeutig fest, welchen Inhalt und Umfang die Finanzplanung haben muß. Er umfaßt im einzelnen:

- (1) Der Finanzplan besteht aus einer **Übersicht über die Entwicklung der Einnahmen und Ausgaben des Verwaltungs- und Vermögenshaushalts**. Er ist nach der für die Gruppierungsübersicht geltenden Ordnung und getrennt nach Haushaltsjahren zu erstellen; für Investitionen und Investitionsfördermaßnahme ist eine Gliederung nach bestimmten Aufgabenbereichen vorzunehmen.
- (2) In dem Finanzplan zugrunde zu legende **Investitionsprogramm** sind die im Planungszeitraum **vorgesehen Investitionen und Investitionsfördermaßnahmen nach Jahren getrennt** aufzunehmen. Jeder Jahresabschnitt soll die fortzuführenden und neuen Investitionsfördermaßnahmen mit dem auf das betreffende Jahr entfallenden Teilbeträgen wiedergeben. Unbedeutende Investitionen und Investitionsfördermaßnahmen können nach Aufgabenbereich zusammengefasst werden.
- (3) Bei der Aufstellung und Fortschreibung des Finanzplanes sollen die vom Innenministerium auf der Grundlage der Empfehlungen des Finanzplanungsrates im Gemeinsamen Amtsblatt bekanntgegebenen **Orientierungsdaten** berücksichtigt werden.
- (4) Der Finanzplan soll für die einzelnen Jahre in Einnahmen und Ausgaben ausgeglichen sein.

Finanzplan 2015

1. Einnahmen und Ausgaben nach Arten

Gruppierung		Haushaltsansätze in EUR				
Nr.	Bezeichnung	2014	2015	2016	2017	2018
1	2	3	4	5	6	7
	<i>Einnahmen des Verwaltungshaushalts</i>					
	<i>Steuern, allgemeine Zuweisungen und Umlagen</i>					
000,001	Grundsteuer A und B	1.230.000	1.250.000	1.250.000	1.250.000	1.255.000
003	Gewerbesteuer	2.500.000	2.779.000	2.500.000	2.500.000	2.400.000
010	Gemeindeanteil an der Einkommenssteuer	5.409.000	5.936.000	6.173.000	6.410.000	6.700.000
012	Gemeindeanteil an der Umsatzsteuer	295.000	308.000	313.000	322.000	331.000
02	Andere Steuern	63.000	63.000	63.000	63.000	63.000
00 - 02	Steuern zusammen	9.497.000	10.336.000	10.299.000	10.545.000	10.749.000
03	Steuerähnliche Einnahmen	2.000	2.000	2.000	2.000	2.000
041	Schlüsselzuweisungen	6.130.000	6.168.000	6.810.000	7.293.000	6.892.000
091	Ausgleichsleistungen nach dem Familienleistungsausgleich	469.000	480.000	494.000	509.000	523.000
0	Steuern, allg. Zuweisungen und Umlagen zusammen (Hauptgruppe 0)	16.098.000	16.986.000	17.605.000	18.349.000	18.166.000
	<i>Einnahmen aus Verwaltung und Betrieb</i>					
10,11,12	Gebühren und ähnliche Entgelte, zweckgebundene Abgaben	442.600	445.300	414.300	414.300	414.300
13,14,15	Einnahmen aus Verkauf, Mieten, Pachten, sonst. Verwaltungs- und Betriebseinnahmen	1.300.700	1.156.800	1.146.500	1.146.500	1.135.800
16	Erstattungen					
160-163	von Bund, Land, von Gemeinden, Gemeindeverbänden, Zweckverbänden u. dgl.	70.200	25.200	25.200	25.200	25.200
164-168	von übrigen Bereichen	400.500	408.500	407.500	407.500	407.500
169	Innere Verrechnungen	1.190.000	1.194.000	1.036.200	1.071.500	1.055.500
17	Zuweisungen und Zuschüsse für laufende Zwecke					
171	vom Land	2.043.000	1.826.000	1.824.000	1.824.000	1.814.000
1	Einnahmen aus Verwaltung und Betrieb zusammen (Hauptgruppe 1)	5.447.000	5.055.800	4.853.700	4.889.000	4.852.300
20-26	Sonstige Finanzeinnahmen (ohne 27,28)	760.500	746.500	741.500	741.500	741.500
27	Kalkulatorische Einnahmen	2.180.500	2.244.000	2.238.800	2.245.100	2.245.000
0 - 2	Einnahmen des Verwaltungshaushalts zusammen (Hauptgruppe 0-2)	24.486.000	25.032.300	25.439.000	26.224.600	26.004.800

Finanzplan 2015

1. Einnahmen und Ausgaben nach Arten

Gruppierung		Haushaltsansätze in EUR				
Nr.	Bezeichnung	2014	2015	2016	2017	2018
1	2	3	4	5	6	7
	<i>Einnahmen des Vermögenshaushalts</i>					
300	Allgemeine Zuführung vom Verwaltungshaushalt	923.400	616.500	1.407.200	2.972.400	2.254.700
310	Entnahmen aus Rücklagen	2.755.900	3.937.200	0	0	0
32,33,34	Rückflüsse von Darlehen und von Kapitaleinlagen, Einnahmen aus der Veräußerung von Beteiligungen und von Sachen des Anlagevermögens	800.000	735.000	150.000	120.000	80.000
36	Zuweisungen und Zuschüsse für Investitionen und Investitionsförderungsmaßnahmen					
360,361	von Bund, Land	929.000	576.000	381.000	4.000	0
362,363	von Gemeinden, Gemeindeverbänden, Zweckverbänden und dgl.	110.000	16.000	0	0	0
364-368	von anderen Bereichen	0	100.000	0	0	0
36*1	Rückzahlungen Dritter aus geleisteten Zuweisungen und Zuschüssen	0	1.000	1.000	1.000	1.000
37	Einnahmen aus Krediten und inneren Darlehen					
374,377-378	vom sonstigen Bereich	0	0	1.638.800	183.600	846.300
3	Einnahmen des Vermögenshaushalts zusammen (Hauptgruppe 3, ohne 39)	5.518.300	5.981.700	3.578.000	3.281.000	3.182.000
0 - 3	Summe der Einnahmen (Hauptgruppe 0 - 3, ohne Gruppe 39)	30.004.300	31.014.000	29.017.000	29.505.600	29.186.800

Finanzplan 2015

1. Einnahmen und Ausgaben nach Arten

Gruppierung		Haushaltsansätze in EUR				
Nr.	Bezeichnung	2014	2015	2016	2017	2018
1	2	3	4	5	6	7
40-47	<i>Ausgaben des Verwaltungshaushalts</i>					
	Personalausgaben	5.251.200	5.489.000	5.565.300	5.815.600	5.949.600
40 - 47	Personalausgaben (Hauptgruppe 4)	5.251.200	5.489.000	5.565.300	5.815.600	5.949.600
	<i>Sächlicher Verwaltungs- und Betriebsaufwand</i>					
50-677	Sächl. Verwaltungs- und Betriebsaufwand (ohne 679 und 68)	4.324.900	4.144.800	3.707.500	3.635.000	3.593.000
679	Innere Verrechnungen	1.190.000	1.194.000	1.036.200	1.071.500	1.055.500
68	Kalkulatorische Kosten	2.180.500	2.244.000	2.238.800	2.245.100	2.245.000
5 / 6	Sächl. Verwaltungs- und Betriebsaufwand zusammen (Hauptgruppe 5/6)	7.695.400	7.582.800	6.982.500	6.951.600	6.893.500
	<i>Zuweisungen und Zuschüsse (nicht für Investitionen)</i>					
70	Zuschuss für laufende Zwecke an gemeinnützige, mildtätige, kirchliche oder ähnliche Einrichtungen	2.850.000	3.174.000	3.169.000	3.166.000	3.168.000
71	Zuweisungen und sonstige Zuschüsse für laufende Zwecke					
712,713	an Gemeinden, Gemeindeverbände, Zweckverbände und dgl.	65.000	34.000	25.000	25.000	25.000
714,717-719	an übrige Bereiche	29.000	25.000	20.000	20.000	20.000
715-716	an kommunale und sonstige öffentliche Sonderrechnung	82.000	111.000	84.000	84.000	84.000
7	Zuweisungen und Zuschüsse zusammen (Hauptgruppe 7)	3.026.000	3.344.000	3.298.000	3.295.000	3.297.000
	<i>Sonstige Finanzausgaben</i>					
80	Zinsausgaben	22.000	16.000	15.000	15.000	15.000
81	Gewerbesteuerumlage, sonstige Steuerbeteiligungen	507.000	563.000	492.000	492.000	466.000
82,83	Allgemeine Zuweisungen und Umlagen	7.058.000	7.418.000	7.676.000	6.680.000	7.126.000
84	Sonstige Finanzausgaben (ohne 85,86)	3.000	3.000	3.000	3.000	3.000
860	Allgemeine Zuführung zum Vermögenshaushalt	923.400	616.500	1.407.200	2.972.400	2.254.700
8	Sonstige Finanzausgaben zusammen (Hauptgruppe 8)	8.513.400	8.616.500	9.593.200	10.162.400	9.864.700
4 - 8	Ausgaben des Verwaltungshaushalts zusammen (Hauptgruppe 4-8)	24.486.000	25.032.300	25.439.000	26.224.600	26.004.800

Finanzplan 2015

1. Einnahmen und Ausgaben nach Arten

Gruppierung		Haushaltsansätze in EUR				
Nr.	Bezeichnung	2014	2015	2016	2017	2018
1	2	3	4	5	6	7
	<i>Ausgaben des Vermögenshaushalts</i>					
93	Vermögenserwerb					
932,933	Erwerb und Leasing von Grundstücken	405.000	0	335.000	30.000	50.000
935,936	Erwerb und Leasing von beweglichen Sachen des Anlagevermögens	419.600	264.400	332.000	387.000	224.000
94-96	Baumaßnahmen	3.993.000	5.194.700	2.815.000	2.770.000	2.814.000
97	Tilgung von Krediten, Rückzahlungen von inneren Darlehen einschl. Umschuldung					
974,977-978	an sonstige Bereiche	31.000	30.000	31.000	29.000	29.000
98	Zuweisungen und Zuschüsse für Investitionen					
980-984	an Bund, Land, Gemeinden, Gemeindeverbände, Zweckverbände und dgl., sonstigen öffentlichen Bereich	12.000	0	20.000	20.000	20.000
985-988	an übrige Bereiche	657.700	492.600	45.000	45.000	45.000
9	Ausgaben des Vermögenshaushalts zusammen (Hauptgruppe 9, ohne 995)	5.518.300	5.981.700	3.578.000	3.281.000	3.182.000
4 - 9	Summe der Ausgaben zusammen (Hauptgruppe 4-9, ohne 995)	30.004.300	31.014.000	29.017.000	29.505.600	29.186.800

Investitionsprogramm 2015 - Einnahmen und Ausgaben

Einzelplan

Haushaltsstelle		Voraus- sichtlicher Ges.aufwand EUR	Bereit- gestellt bis 2013 EUR	Ansätze in den Jahren					
Nr	Bezeichnung			2014 EUR	2015 EUR	2016 EUR	2017 EUR	2018 EUR	2019 ff EUR
1	2	3	4	5	6	7	8	9	10
	Zusammenstellung der Einzelpläne								
	Ausgaben Einzelplan 0 Allgemeine Verwaltung	1.565.628	349.628	394.000	292.000	160.000	230.000	140.000	0
	Einnahmen Einzelplan 1 Öffentliche Sicherheit und Ordnung	240.730	215.730	9.000	9.000	3.000	4.000	0	0
	Ausgaben Einzelplan 1 Öffentliche Sicherheit und Ordnung	312.000	0	180.000	42.000	25.000	35.000	30.000	0
	Einnahmen Einzelplan 2 Schulen	591.037	438.963	680.000	220.000	130.000	0	0	0
	Ausgaben Einzelplan 2 Schulen	12.295.936	4.999.536	2.275.000	1.650.400	758.000	758.000	955.000	900.000
	Ausgaben Einzelplan 3 Wissenschaft, Forschung, Kulturpflege	198.867	94.867	16.600	34.400	21.000	21.000	11.000	0
	Ausgaben Einzelplan 4 Soziale Sicherung	1.691.369	926.469	609.700	56.200	33.000	33.000	33.000	0
	Einnahmen Einzelplan 5 Gesundheit, Sport, Erholung	607.455	607.455	0	0	0	0	0	0
	Ausgaben Einzelplan 5 Gesundheit, Sport, Erholung	4.295.674	4.244.674	15.000	21.000	5.000	5.000	5.000	0
	Einnahmen Einzelplan 6 Bau- und Wohnungswesen, Verkehr	7.625.512	6.118.512	625.000	634.000	248.000	0	0	0
	Ausgaben Einzelplan 6 Bau- und Wohnungswesen, Verkehr	30.054.593	20.505.893	1.567.000	3.117.700	1.735.000	1.725.000	1.254.000	150.000
	Einnahmen Einzelplan 7 Öffentliche Einrichtungen, Wirtschaftsförderung	1.614.074	1.509.074	0	101.000	1.000	1.000	1.000	1.000
	Ausgaben Einzelplan 7 Öffentliche Einrichtungen, Wirtschaftsförderung	3.406.879	2.474.879	60.000	392.000	240.000	140.000	100.000	0
	Einnahmen Einzelplan 8 Wirtsch.Unternehmen, Grund-u.Sondervermögen	9.139.110	8.005.110	320.000	464.000	150.000	120.000	80.000	0
	Ausgaben Einzelplan 8 Wirtsch.Unternehmen, Grund-u.Sondervermögen	5.722.973	3.506.973	370.000	346.000	570.000	305.000	625.000	0
	Einnahmen Einzelplan 9 Allgemeine Finanzwirtschaft	46.273.360	28.532.360	3.884.300	4.553.700	3.046.000	3.156.000	3.101.000	0
	Ausgaben Einzelplan 9 Allgemeine Finanzwirtschaft	13.150.101	13.000.101	31.000	30.000	31.000	29.000	29.000	0
	Ausgaben Zusammen	72.694.021	50.103.021	5.518.300	5.981.700	3.578.000	3.281.000	3.182.000	1.050.000
	Einnahmen Zusammen	66.091.280	44.549.280	5.518.300	5.981.700	3.578.000	3.281.000	3.182.000	1.000

Haushaltsstelle		Voraus- sichtlicher Ges.aufwand EUR	Bereit- gestellt bis 2013 EUR	Ansätze in den Jahren					
Nr	Bezeichnung			2014 EUR	2015 EUR	2016 EUR	2017 EUR	2018 EUR	2019 ff EUR
1	2	3	4	5	6	7	8	9	10
0201	Hauptverwaltung Friesenheim								
090	Hauptverwaltung Friesenheim								
9350 00	Erwerb v beweglichen Sachen d.Anlageverm.	240.000	0	65.000	50.000	40.000	45.000	40.000	0
9400 00	Hochbau	657.554	67.554	250.000	155.000	80.000	55.000	50.000	0
	Ausgaben Maßnahme 090	897.554	67.554	315.000	205.000	120.000	100.000	90.000	0
091	EDV-Ausstattung								
9350 00	Erwerb v beweglichen Sachen d.Anlageverm.	277.000	0	79.000	58.000	40.000	50.000	50.000	0
	Ausgaben Maßnahme 091	277.000	0	79.000	58.000	40.000	50.000	50.000	0
0202	Ortsverwaltung Oberweier								
090	Ortsverwaltung Oberweier								
9350 00	Erwerb v beweglichen Sachen d.Anlageverm.	20.000	0	0	0	0	20.000	0	0
9500 00	Tiefbau	45.701	45.701	0	0	0	0	0	0
	Ausgaben Maßnahme 090	65.701	45.701	0	0	0	20.000	0	0
0203	Ortsverwaltung Heiligenzell								
090	Ortsverwaltung Heiligenzell								
9350 00	Erwerb v beweglichen Sachen d.Anlageverm.	52.624	32.624	0	0	0	20.000	0	0
	Ausgaben Maßnahme 090	52.624	32.624	0	0	0	20.000	0	0
0204	Ortsverwaltung Oberschopfheim								
090	Ortsverwaltung Oberschopfheim								
9350 00	Erwerb v beweglichen Sachen d.Anlageverm.	86.272	43.772	0	22.500	0	20.000	0	0
9400 00	Hochbau	133.189	133.189	0	0	0	0	0	0
	Ausgaben Maßnahme 090	219.460	176.960	0	22.500	0	20.000	0	0
0205	Ortsverwaltung Schuttern								
090	Ortsverwaltung Schuttern								
9350 00	Erwerb v beweglichen Sachen d.Anlageverm.	53.288	26.788	0	6.500	0	20.000	0	0
	Ausgaben Maßnahme 090	53.288	26.788	0	6.500	0	20.000	0	0
	Ausgaben Einzelplan 0	1.565.628	349.628	394.000	292.000	160.000	230.000	140.000	0

Haushaltsstelle		Voraus- sichtlicher Ges.aufwand EUR	Bereit- gestellt bis 2013 EUR	Ansätze in den Jahren					
Nr	Bezeichnung			2014 EUR	2015 EUR	2016 EUR	2017 EUR	2018 EUR	2019 ff EUR
1	2	3	4	5	6	7	8	9	10
1300	Feuerschutz								
030	Feuerschutz								
3610 00	Zuschüsse vom Land	240.730	215.730	9.000	9.000	3.000	4.000	0	0
	Einnahmen Maßnahme 030	240.730	215.730	9.000	9.000	3.000	4.000	0	0
090	Feuerschutz								
9350 00	Erwerb v beweglichen Sachen d.Anlageverm.	312.000	0	180.000	42.000	25.000	35.000	30.000	0
	Ausgaben Maßnahme 090	312.000	0	180.000	42.000	25.000	35.000	30.000	0
	Einnahmen Einzelplan 1	240.730	215.730	9.000	9.000	3.000	4.000	0	0
	Ausgaben Einzelplan 1	312.000	0	180.000	42.000	25.000	35.000	30.000	0

Haushaltsstelle		Voraus- sichtlicher Ges.aufwand EUR	Bereit- gestellt bis 2013 EUR	Ansätze in den Jahren					
Nr	Bezeichnung			2014 EUR	2015 EUR	2016 EUR	2017 EUR	2018 EUR	2019 ff EUR
1	2	3	4	5	6	7	8	9	10
2111	Grundschule Friesenheim								
090	Grundschule Friesenheim								
9350 00	Erwerb v beweglichen Sachen d.Anlageverm.	55.000	0	25.000	0	10.000	10.000	10.000	0
	Ausgaben Maßnahme 090	55.000	0	25.000	0	10.000	10.000	10.000	0
2112	Grundschule Oberweier								
090	Grundschule Oberweier								
9350 00	Erwerb v beweglichen Sachen d.Anlageverm.	11.000	0	1.000	4.000	3.000	3.000	0	0
	Ausgaben Maßnahme 090	11.000	0	1.000	4.000	3.000	3.000	0	0
2113	Grundschule Heiligenzell								
090	Grundschule Heiligenzell								
9400 00	Hochbau	18.000	0	18.000	0	0	0	0	0
9500 00	Tiefbau	143.241	143.241	0	0	0	0	0	0
	Ausgaben Maßnahme 090	161.241	143.241	18.000	0	0	0	0	0
2114	Grundschule Oberschopfheim								
030	Grundschule Oberschopfheim								
3610 00	Zuweisungen und Zuschüsse vom Land	25.822	25.822	0	0	0	0	0	0
	Einnahmen Maßnahme 030	25.822	25.822	0	0	0	0	0	0
090	Grundschule Oberschopfheim								
9350 00	Erwerb v beweglichen Sachen d.Anlageverm.	22.400	0	1.000	6.400	5.000	5.000	5.000	0
9400 00	Hochbau	123.125	123.125	0	0	0	0	0	0
	Ausgaben Maßnahme 090	145.525	123.125	1.000	6.400	5.000	5.000	5.000	0
2250	Werkreal- und Realschule Friesenheim								
030	Haupt- und Realschule Friesenheim								
3610 00	Zuweisungen und Zuschüsse vom Land	565.215	464.785-	680.000	220.000	130.000	0	0	0
	Einnahmen Maßnahme 030	565.215	464.785-	680.000	220.000	130.000	0	0	0
090	Haupt- und Realschule Friesenheim								
9350 00	Erwerb v beweglichen Sachen d.Anlageverm.	724.443	534.443	30.000	40.000	40.000	40.000	40.000	0
9400 00	Hochbau	11.197.731	4.197.731	2.200.000	1.600.000	700.000	700.000	900.000	900.000
	Ausgaben Maßnahme 090	11.922.175	4.732.175	2.230.000	1.640.000	740.000	740.000	940.000	900.000
2910	Betreuungsangebote an Schulen								
090	Schülerbetreuung Friesenheim								
9350 00	Erwerb v beweglichen Sachen d.Anlageverm.	995	995	0	0	0	0	0	0
	Ausgaben Maßnahme 090	995	995	0	0	0	0	0	0
	Einnahmen Einzelplan 2	591.037	438.963-	680.000	220.000	130.000	0	0	0

Haushaltsstelle		Voraus- sichtlicher Ges.aufwand EUR	Bereit- gestellt bis 2013 EUR	Ansätze in den Jahren					
Nr	Bezeichnung			2014 EUR	2015 EUR	2016 EUR	2017 EUR	2018 EUR	2019 ff EUR
1	2	3	4	5	6	7	8	9	10
	Ausgaben Einzelplan 2	12.295.936	4.999.536	2.275.000	1.650.400	758.000	758.000	955.000	900.000

Haushaltsstelle		Voraus- sichtlicher Ges.aufwand EUR	Bereit- gestellt bis 2013 EUR	Ansätze in den Jahren					
Nr	Bezeichnung			2014 EUR	2015 EUR	2016 EUR	2017 EUR	2018 EUR	2019 ff EUR
1	2	3	4	5	6	7	8	9	10
3000	Verwaltung kultureller Angelegenheiten								
090	Verwaltung kultureller Angelegenheiten								
9880 00	Zuschüsse an Vereine	63.566	23.166	6.000	4.400	10.000	10.000	10.000	0
	Ausgaben Maßnahme 090	63.566	23.166	6.000	4.400	10.000	10.000	10.000	0
3400	Heimatpflege								
090	Heimatpflege								
9350 00	Erwerb von Kunstgegenständen	3.600	0	600	0	1.000	1.000	1.000	0
	Ausgaben Maßnahme 090	3.600	0	600	0	1.000	1.000	1.000	0
3653	Heiligenzeller Schloss								
300	Heiligenzeller SchlöÙle								
9350 00	Erwerb v beweglichen Sachen d.Anlageverm.	71.701	71.701	0	0	0	0	0	0
9400 00	Hochbau	30.000	0	0	30.000	0	0	0	0
9500 00	Tiefbau	30.000	0	10.000	0	10.000	10.000	0	0
	Ausgaben Maßnahme 300	131.701	71.701	10.000	30.000	10.000	10.000	0	0
	Ausgaben Einzelplan 3	198.867	94.867	16.600	34.400	21.000	21.000	11.000	0

Haushaltsstelle		Voraus- sichtlicher Ges.aufwand EUR	Bereit- gestellt bis 2013 EUR	Ansätze in den Jahren					
Nr	Bezeichnung			2014 EUR	2015 EUR	2016 EUR	2017 EUR	2018 EUR	2019 ff EUR
1	2	3	4	5	6	7	8	9	10
4310	Soziale Einrichtungen für Senioren								
090	Seniorenarbeit								
9350 00	Erwerb v beweglichen Sachen d.Anlageverm.	12.000	0	3.000	0	3.000	3.000	3.000	0
	Ausgaben Maßnahme 090	12.000	0	3.000	0	3.000	3.000	3.000	0
4320	Soziale Einrichtungen f. pflegebedürftige Menschen								
090	Pflegeheim								
9880 00	Zuw. u. Zuschüsse an übrige Bereiche	38.245	38.245	0	0	0	0	0	0
	Ausgaben Maßnahme 090	38.245	38.245	0	0	0	0	0	0
4600	Einrichtungen der Jugendhilfe								
090	Soziale Einrichtung der Jugendhilfe								
9350 00	Erwerb v beweglichen Sachen d.Anlageverm.	30.033	30.033	0	0	0	0	0	0
9400 00	Hochbau	31.242	31.242	0	0	0	0	0	0
9880 00	Zuschüsse an Vereine	22.332	22.332	0	0	0	0	0	0
	Ausgaben Maßnahme 090	83.608	83.608	0	0	0	0	0	0
4640	Kindergärten								
100	Kindergärten								
9350 00	Erwerb v. bewegl. Sachen des Anlageverm.	5.000	0	5.000	0	0	0	0	0
9880 00	Zuw. u. Zuschüsse an übrige Bereiche	1.132.229	384.329	601.700	56.200	30.000	30.000	30.000	0
	Ausgaben Maßnahme 100	1.137.229	384.329	606.700	56.200	30.000	30.000	30.000	0
4641	Kinderkrippen								
090	Kinderkrippen								
9880 00	Zuw. u. Zuschüsse an übrige Bereiche	420.288	420.288	0	0	0	0	0	0
	Ausgaben Maßnahme 090	420.288	420.288	0	0	0	0	0	0
	Ausgaben Einzelplan 4	1.691.369	926.469	609.700	56.200	33.000	33.000	33.000	0

Haushaltsstelle		Voraus- sichtlicher Ges.aufwand EUR	Bereit- gestellt bis 2013 EUR	Ansätze in den Jahren					
Nr	Bezeichnung			2014 EUR	2015 EUR	2016 EUR	2017 EUR	2018 EUR	2019 ff EUR
1	2	3	4	5	6	7	8	9	10
5610	Schulsporthalle Friesenheim								
100	Schulsporthalle Friesenheim								
3610 00	Zuweisungen und Zuschüsse vom Land	607.455	607.455	0	0	0	0	0	0
	Einnahmen Maßnahme 100	607.455	607.455	0	0	0	0	0	0
9350 00	Erwerb v beweglichen Sachen d.Anlageverm.	19.725	19.725	0	0	0	0	0	0
9400 00	Hochbau	2.733.452	2.733.452	0	0	0	0	0	0
	Ausgaben Maßnahme 100	2.753.177	2.753.177	0	0	0	0	0	0
200	Waldmattenhalle Oberweier								
9400 00	Hochbau	595.955	590.955	5.000	0	0	0	0	0
	Ausgaben Maßnahme 200	595.955	590.955	5.000	0	0	0	0	0
5615	Offohalle Schuttern								
500	Offohalle Schuttern								
9350 00	Erwerb v beweglichen Sachen d.Anlageverm.	25.107	25.107	0	0	0	0	0	0
9400 00	Hochbau	25.000	25.000	0	0	0	0	0	0
9500 00	Tiefbau	161.054	161.054	0	0	0	0	0	0
	Ausgaben Maßnahme 500	211.162	211.162	0	0	0	0	0	0
5620	Stadien und Sportplätze								
090	Stadien und Sportplätze								
9350 00	Erwerb v beweglichen Sachen d.Anlageverm.	49.849	49.849	0	0	0	0	0	0
9500 00	Tiefbau	17.502	17.502	0	0	0	0	0	0
	Ausgaben Maßnahme 090	67.350	67.350	0	0	0	0	0	0
100	Stadien und Sportplätze								
9880 00	Zuw. u. Zuschüsse an übrige Bereiche	668.030	622.030	10.000	21.000	5.000	5.000	5.000	0
	Ausgaben Maßnahme 100	668.030	622.030	10.000	21.000	5.000	5.000	5.000	0
	Einnahmen Einzelplan 5	607.455	607.455	0	0	0	0	0	0
	Ausgaben Einzelplan 5	4.295.674	4.244.674	15.000	21.000	5.000	5.000	5.000	0

Haushaltsstelle		Voraus- sichtlicher Ges.aufwand EUR	Bereit- gestellt bis 2013 EUR	Ansätze in den Jahren					
Nr	Bezeichnung			2014 EUR	2015 EUR	2016 EUR	2017 EUR	2018 EUR	2019 ff EUR
1	2	3	4	5	6	7	8	9	10
6140	Umlegung von Grundstücken								
030	Umlegungen								
3500 00	Ausgleichsbeträge für Mehrzuteilungen	1.604.581	1.604.581	0	0	0	0	0	0
	Einnahmen Maßnahme 030	1.604.581	1.604.581	0	0	0	0	0	0
090	Umlegungen								
9880 00	Ausgleichsbeträge für Minderzuteilungen	1.604.581	1.604.581	0	0	0	0	0	0
	Ausgaben Maßnahme 090	1.604.581	1.604.581	0	0	0	0	0	0
6150	Sanierungs-/Entwicklungsmaßn.n. Städtebauförd.G.								
100	Sanierungsprogramm Friesenheim								
3400 00	Grundstückserlöse	610.000	0	275.000	335.000	0	0	0	0
3610 00	Zuweisungen und Zuschüsse vom Land	3.242.400	2.491.400	240.000	263.000	248.000	0	0	0
	Einnahmen Maßnahme 100	3.852.400	2.491.400	515.000	598.000	248.000	0	0	0
9320 00	Erwerb von Grundstücken	1.683.816	1.533.816	150.000	0	0	0	0	0
9400 00	Sanierungsmassnahmen NOZ	2.518.806	1.041.806	315.000	597.000	565.000	0	0	0
9410 00	Sanierungsmaßnahmen Rathausplatz	3.813.560	3.813.560	0	0	0	0	0	0
9500 00	Tiefbau	1.663.717	1.663.717	0	0	0	0	0	0
9520 00	Tiefbau Friesenh. Hauptstr.	1.931.677	1.931.677	0	0	0	0	0	0
9880 00	Zuw. u. Zuschüsse an übrige Bereiche	999.086	568.086	20.000	411.000	0	0	0	0
	Ausgaben Maßnahme 100	12.610.660	10.552.660	485.000	1.008.000	565.000	0	0	0
500	Sanierungsprogramm Schuttern								
9400 00	Sanierungsmassnahmen	50.000	0	0	0	50.000	0	0	0
	Ausgaben Maßnahme 500	50.000	0	0	0	50.000	0	0	0
6300	Gemeindestraßen								
030	Gemeindestraßen								
3500 00	Beiträge und ähnliche Entgelte	1.177.695	1.177.695	0	0	0	0	0	0
3610 00	Zuweisungen vom Land	746.394	746.394	0	0	0	0	0	0
3660 00	Zuweisungen von privaten Unternehmen	21.499	21.499	0	0	0	0	0	0
	Einnahmen Maßnahme 030	1.945.588	1.945.588	0	0	0	0	0	0
090	Gemeindestraßen								
9350 00	Erwerb v beweglichen Sachen d.Anlageverm.	52.518	52.518	0	0	0	0	0	0
9500 00	Verkehrskonzepte Tiefbau	44.850	44.850	0	0	0	0	0	0
9510 00	Radwegebau	812.187	812.187	0	0	0	0	0	0
	Ausgaben Maßnahme 090	909.555	909.555	0	0	0	0	0	0

Haushaltsstelle		Voraus- sichtlicher Ges.aufwand EUR	Bereit- gestellt bis 2013 EUR	Ansätze in den Jahren					
Nr	Bezeichnung			2014 EUR	2015 EUR	2016 EUR	2017 EUR	2018 EUR	2019 ff EUR
1	2	3	4	5	6	7	8	9	10
101	Gemeindestraßen								
9500 00	Historische Straßen	1.900.592	1.000.592	0	0	200.000	500.000	200.000	0
	Ausgaben Maßnahme 101	1.900.592	1.000.592	0	0	200.000	500.000	200.000	0
113	Bahnhofstraße - Querungshilfe								
3620 00	Zuweisungen und Zuschüsse	126.000	0	110.000	16.000	0	0	0	0
	Einnahmen Maßnahme 113	126.000	0	110.000	16.000	0	0	0	0
9500 00	Tiefbau	396.000	0	240.000	156.000	0	0	0	0
	Ausgaben Maßnahme 113	396.000	0	240.000	156.000	0	0	0	0
114	Friedrichstraße								
9500 00	Tiefbau	784.000	0	0	0	0	0	634.000	150.000
	Ausgaben Maßnahme 114	784.000	0	0	0	0	0	634.000	150.000
115	Friedenstraße								
9500 00	Tiefbau	300.000	0	0	0	0	300.000	0	0
	Ausgaben Maßnahme 115	300.000	0	0	0	0	300.000	0	0
116	Lahrgasse								
9500 00	Tiefbau	50.000	0	0	0	0	50.000	0	0
	Ausgaben Maßnahme 116	50.000	0	0	0	0	50.000	0	0
117	Fahrbahnleiter B3 Süd								
9500 00	Tiefbau	130.000	0	0	0	130.000	0	0	0
	Ausgaben Maßnahme 117	130.000	0	0	0	130.000	0	0	0
118	Bohmattstraße								
9500 00	Tiefbau	140.000	0	0	140.000	0	0	0	0
	Ausgaben Maßnahme 118	140.000	0	0	140.000	0	0	0	0
119	Marie-Curie-Straße								
9500 00	Tiefbau	200.000	0	0	200.000	0	0	0	0
	Ausgaben Maßnahme 119	200.000	0	0	200.000	0	0	0	0
120	Umbau am Bahnhof								
9500 00	Tiefbau	205.000	0	0	205.000	0	0	0	0
	Ausgaben Maßnahme 120	205.000	0	0	205.000	0	0	0	0
121	Brücke Omisweg								
9500 00	Tiefbau	250.000	0	0	250.000	0	0	0	0
	Ausgaben Maßnahme 121	250.000	0	0	250.000	0	0	0	0
200	Lindenstraße								
9500 00	Tiefbau	174.440	174.440	0	0	0	0	0	0
	Ausgaben Maßnahme 200	174.440	174.440	0	0	0	0	0	0

Haushaltsstelle		Voraus- sichtlicher Ges.aufwand EUR	Bereit- gestellt bis 2013 EUR	Ansätze in den Jahren					
Nr	Bezeichnung			2014 EUR	2015 EUR	2016 EUR	2017 EUR	2018 EUR	2019 ff EUR
1	2	3	4	5	6	7	8	9	10
202	Talstraße								
9500 00	Tiefbau	215.990	115.990	0	100.000	0	0	0	0
	Ausgaben Maßnahme 202	215.990	115.990	0	100.000	0	0	0	0
204	Querungshilfe Oberw. Hauptstr./Schwedenstr.								
9500 00	Tiefbau	61.288	61.288	0	0	0	0	0	0
	Ausgaben Maßnahme 204	61.288	61.288	0	0	0	0	0	0
205	Im Breiten Feld								
9500 00	Tiefbau	260.344	260.344	0	0	0	0	0	0
	Ausgaben Maßnahme 205	260.344	260.344	0	0	0	0	0	0
207	Historische Straßen								
9500 00	Tiefbau	2.040.024	1.725.024	195.000	0	40.000	40.000	40.000	0
	Ausgaben Maßnahme 207	2.040.024	1.725.024	195.000	0	40.000	40.000	40.000	0
300	Historische Straßen								
9500 00	Tiefbau	719.999	634.999	0	0	0	85.000	0	0
	Ausgaben Maßnahme 300	719.999	634.999	0	0	0	85.000	0	0
301	Im Benzengärtle								
9500 00	Tiefbau	15.500	15.500	0	0	0	0	0	0
	Ausgaben Maßnahme 301	15.500	15.500	0	0	0	0	0	0
308	Riedstr. Sanierung								
9500 00	Tiefbau	800.000	0	270.000	270.000	120.000	140.000	0	0
	Ausgaben Maßnahme 308	800.000	0	270.000	270.000	120.000	140.000	0	0
309	Waldstraße								
9500 00	Tiefbau	5.000	0	0	5.000	0	0	0	0
	Ausgaben Maßnahme 309	5.000	0	0	5.000	0	0	0	0
401	Historische Straßen								
9500 00	Tiefbau	177.419	177.419	0	0	0	0	0	0
	Ausgaben Maßnahme 401	177.419	177.419	0	0	0	0	0	0
408	Brückenbau Bahn Oberschopfheim/Schuttern								
9500 00	Neubau	163.664	8.664	155.000	0	0	0	0	0
	Ausgaben Maßnahme 408	163.664	8.664	155.000	0	0	0	0	0
410	Meiersmatt								
9500 00	Tiefbau	820.000	0	50.000	60.000	300.000	210.000	200.000	0
	Ausgaben Maßnahme 410	820.000	0	50.000	60.000	300.000	210.000	200.000	0
411	Brücke Riedmühle								
9500 00	Tiefbau	250.000	0	0	250.000	0	0	0	0
	Ausgaben Maßnahme 411	250.000	0	0	250.000	0	0	0	0

Haushaltsstelle		Voraus- sichtlicher Ges.aufwand EUR	Bereit- gestellt bis 2013 EUR	Ansätze in den Jahren					
Nr	Bezeichnung			2014 EUR	2015 EUR	2016 EUR	2017 EUR	2018 EUR	2019 ff EUR
1	2	3	4	5	6	7	8	9	10
501	Gemeindestraßen								
9500 00	Historische Straßen	424.186	424.186	0	0	0	0	0	0
	Ausgaben Maßnahme 501	424.186	424.186	0	0	0	0	0	0
502	Gewerbegebiet Segel								
9500 00	Tiefbau	17.839	17.839	0	0	0	0	0	0
	Ausgaben Maßnahme 502	17.839	17.839	0	0	0	0	0	0
504	Unterdorfstraße								
9500 00	Tiefbau	1.204.858	1.204.858	0	0	0	0	0	0
	Ausgaben Maßnahme 504	1.204.858	1.204.858	0	0	0	0	0	0
505	Neumatt								
9500 00	Tiefbau	227.755	227.755	0	0	0	0	0	0
	Ausgaben Maßnahme 505	227.755	227.755	0	0	0	0	0	0
506	Lindenplatz								
9500 00	Tiefbau	75.000	0	0	5.000	70.000	0	0	0
	Ausgaben Maßnahme 506	75.000	0	0	5.000	70.000	0	0	0
507	Herrenstraße								
9500 00	Tiefbau	160.000	0	0	0	0	160.000	0	0
	Ausgaben Maßnahme 507	160.000	0	0	0	0	160.000	0	0
508	Dienstgartenstraße								
9500 00	Tiefbau	130.000	0	0	0	0	0	130.000	0
	Ausgaben Maßnahme 508	130.000	0	0	0	0	0	130.000	0
6700	Straßenbeleuchtung								
030	Straßenbeleuchtung								
3610 00	Zuweisungen und Zuschüsse vom Land	69.543	49.543	0	20.000	0	0	0	0
	Einnahmen Maßnahme 030	69.543	49.543	0	20.000	0	0	0	0
090	Straßenbeleuchtung								
9400 00	Straßenbeleuchtung	296.057	66.057	30.000	110.000	40.000	20.000	30.000	0
	Ausgaben Maßnahme 090	296.057	66.057	30.000	110.000	40.000	20.000	30.000	0
6800	Einrichtungen für den ruhenden Verkehr								
090	Parkplätze								
9500 00	Einr. ruh. Verkehr	112.614	103.914	0	8.700	0	0	0	0
	Ausgaben Maßnahme 090	112.614	103.914	0	8.700	0	0	0	0
6900	Wasserläufe, Wasserbau								
030	Wasserläufe, Wasserbau								
3610 00	Zuweisungen Und Zuschüsse Vom Land	27.400	27.400	0	0	0	0	0	0
	Einnahmen Maßnahme 030	27.400	27.400	0	0	0	0	0	0

Haushaltsstelle		Voraus- sichtlicher Ges.aufwand EUR	Bereit- gestellt bis 2013 EUR	Ansätze in den Jahren					
Nr	Bezeichnung			2014 EUR	2015 EUR	2016 EUR	2017 EUR	2018 EUR	2019 ff EUR
1	2	3	4	5	6	7	8	9	10
090	Wasserläufe, Wasserbau								
9500 00	Ausbau von Bächen	440.000	0	40.000	0	200.000	200.000	0	0
9501 00	Dorfbach Oberweier	390.000	0	90.000	300.000	0	0	0	0
9502 00	Dorfbach Heiligenzell	50.000	0	0	50.000	0	0	0	0
9504 00	Dorfbach Oberschopfheim	950.591	950.591	0	0	0	0	0	0
9830 00	Zuweisungen an Zweckverbände	341.637	269.637	12.000	0	20.000	20.000	20.000	0
	Ausgaben Maßnahme 090	2.172.228	1.220.228	142.000	350.000	220.000	220.000	20.000	0
	Einnahmen Einzelplan 6	7.625.512	6.118.512	625.000	634.000	248.000	0	0	0
	Ausgaben Einzelplan 6	30.054.593	20.505.893	1.567.000	3.117.700	1.735.000	1.725.000	1.254.000	150.000

Haushaltsstelle		Voraus- sichtlicher Ges.aufwand EUR	Bereit- gestellt bis 2013 EUR	Ansätze in den Jahren					
Nr	Bezeichnung			2014 EUR	2015 EUR	2016 EUR	2017 EUR	2018 EUR	2019 ff EUR
1	2	3	4	5	6	7	8	9	10
7000	Kleinkläranlagen								
030	Abwasserbeseitigung								
3500 00	Beiträge und ähnliche Entgelte	328.704	328.704	0	0	0	0	0	0
3510 00	Kostensersatz für Kontrollschächte	460-	460-	0	0	0	0	0	0
3610 00	Zuschüsse vom Land	1.180.830	1.180.830	0	0	0	0	0	0
	Einnahmen Maßnahme 030	1.509.074	1.509.074	0	0	0	0	0	0
090	Zuweisungen								
9830 00	Kapitalumlage an Abwasserband Friesenheim	895.649	895.649	0	0	0	0	0	0
	Ausgaben Maßnahme 090	895.649	895.649	0	0	0	0	0	0
7500	Friedhöfe								
100	Friedhöfe								
9350 00	Erwerb v beweglichen Sachen d.Anlageverm.	99.317	99.317	0	0	0	0	0	0
9400 00	Friedhöfe	656.432	336.432	30.000	80.000	70.000	70.000	70.000	0
	Ausgaben Maßnahme 100	755.749	435.749	30.000	80.000	70.000	70.000	70.000	0
200	Friedhof Oberweier								
9400 00	Friedhöfe	59.360	49.360	10.000	0	0	0	0	0
	Ausgaben Maßnahme 200	59.360	49.360	10.000	0	0	0	0	0
400	Friedhof Oberschopfheim								
9350 00	Erwerb v beweglichen Sachen d.Anlageverm.	31.303	31.303	0	0	0	0	0	0
9400 00	Friedhof	507.197	462.197	0	5.000	20.000	20.000	0	0
	Ausgaben Maßnahme 400	538.499	493.499	0	5.000	20.000	20.000	0	0
500	Friedhof Schuttern								
9400 00	Friedhöfe	90.000	0	10.000	80.000	0	0	0	0
	Ausgaben Maßnahme 500	90.000	0	10.000	80.000	0	0	0	0
7700	Bauhof								
090	Bauhof								
9350 00	Erwerb v beweglichen Sachen d.Anlageverm.	275.000	0	10.000	35.000	150.000	50.000	30.000	0
9400 00	Hochbau	19.191	19.191	0	0	0	0	0	0
9500 00	Hochbau	114.138	114.138	0	0	0	0	0	0
	Ausgaben Maßnahme 090	408.329	133.329	10.000	35.000	150.000	50.000	30.000	0
7810	Feld- und Wirtschaftswege								
100	Feldwegebau								
3660 00	Zuschüsse vom Privaten	100.000	0	0	100.000	0	0	0	0
	Einnahmen Maßnahme 100	100.000	0	0	100.000	0	0	0	0

Haushaltsstelle		Voraus- sichtlicher Ges.aufwand EUR	Bereit- gestellt bis 2013 EUR	Ansätze in den Jahren					
Nr	Bezeichnung			2014 EUR	2015 EUR	2016 EUR	2017 EUR	2018 EUR	2019 ff EUR
1	2	3	4	5	6	7	8	9	10
9500 00	Tiefbau	100.000	0	0	100.000	0	0	0	0
	Ausgaben Maßnahme 100	100.000	0	0	100.000	0	0	0	0
7900 Fremdenverkehr									
100	Stellplätze am Bahnhof/Fahrradboxen								
9500 00	Hochbau	50.000	0	0	50.000	0	0	0	0
	Ausgaben Maßnahme 100	50.000	0	0	50.000	0	0	0	0
101	Buswartehäuschen Friesenheimer Hauptstr.								
9400 00	Hochbau	30.000	0	0	30.000	0	0	0	0
	Ausgaben Maßnahme 101	30.000	0	0	30.000	0	0	0	0
500	Buswartehäuschen Oberdorf								
3661 00	Zuw. v. sonst. öff. Sonderr.	5.000	0	0	1.000	1.000	1.000	1.000	1.000
	Einnahmen Maßnahme 500	5.000	0	0	1.000	1.000	1.000	1.000	1.000
9400 00	Hochbau	12.000	0	0	12.000	0	0	0	0
	Ausgaben Maßnahme 500	12.000	0	0	12.000	0	0	0	0
7910 Sonstige Förderung von Wirtschaft und Verkehr									
100	Sonstige Förderung von Wirtschaft und Verkehr								
9880 00	Zuw. u. Zuschüsse an übrige Bereiche	464.736	464.736	0	0	0	0	0	0
	Ausgaben Maßnahme 100	464.736	464.736	0	0	0	0	0	0
7999 Öffentliche Einrichtung -Wirtschaftsförderung									
090	Öffentliche Einrichtung, Wirtschaftsförderung								
9830 00	Zuw. an Industrie- u. Gewerbep. Raum Lahr	2.556	2.556	0	0	0	0	0	0
	Ausgaben Maßnahme 090	2.556	2.556	0	0	0	0	0	0
	Einnahmen Einzelplan 7	1.614.074	1.509.074	0	101.000	1.000	1.000	1.000	1.000
	Ausgaben Einzelplan 7	3.406.879	2.474.879	60.000	392.000	240.000	140.000	100.000	0

Haushaltsstelle		Voraus- sichtlicher Ges.aufwand EUR	Bereit- gestellt bis 2013 EUR	Ansätze in den Jahren					
Nr	Bezeichnung			2014 EUR	2015 EUR	2016 EUR	2017 EUR	2018 EUR	2019 ff EUR
1	2	3	4	5	6	7	8	9	10
8130	Gasversorgung								
100	Gasversorgung								
9860 00	Zuw. u. Zuschüsse an private Unternehmen	108.087	108.087	0	0	0	0	0	0
	Ausgaben Maßnahme 100	108.087	108.087	0	0	0	0	0	0
8400	Sternenberghalle Friesenheim								
030	Sternenberghalle Friesenheim								
3610 00	Zuweisungen und Zuschüsse vom Land	80.301	80.301	0	0	0	0	0	0
	Einnahmen Maßnahme 030	80.301	80.301	0	0	0	0	0	0
100	Sternenberghalle Friesenheim								
9350 00	Erwerb v beweglichen Sachen d.Anlageverm.	102.979	57.979	15.000	0	10.000	10.000	10.000	0
9400 00	Hochbau	361.878	161.878	0	0	100.000	50.000	50.000	0
	Ausgaben Maßnahme 100	464.857	219.857	15.000	0	110.000	60.000	60.000	0
8440	Auberghalle Oberschopfheim								
400	Auberghalle Oberschopfheim								
9350 00	Erwerb v beweglichen Sachen d.Anlageverm.	68.876	18.876	0	0	0	50.000	0	0
9400 00	Hochbau	111.167	111.167	0	0	0	0	0	0
9500 00	Tiefbau	6.905	6.905	0	0	0	0	0	0
	Ausgaben Maßnahme 400	186.948	136.948	0	0	0	50.000	0	0
8470	Festplätze								
400	Festplatz OS								
9500 00	Tiefbau	500.000	0	0	0	0	0	500.000	0
	Ausgaben Maßnahme 400	500.000	0	0	0	0	0	500.000	0
8550	Forstwirtschaftliche Unternehmen								
100	Forstwirtschaftliche Unternehmen								
9350 00	Erwerb v beweglichen Sachen d.Anlageverm.	126.816	106.816	5.000	0	5.000	5.000	5.000	0
9400 00	Hochbau	10.000	0	10.000	0	0	0	0	0
9500 00	Waldwegebau	151.422	96.422	15.000	0	20.000	10.000	10.000	0
9510 00	Nasslagerplatz	12.301-	12.301-	0	0	0	0	0	0
	Ausgaben Maßnahme 100	275.937	190.937	30.000	0	25.000	15.000	15.000	0
8800	Allgemeines Grundvermögen								
030	Allgemeines Grundvermögen								
3400 00	Grundstückserlöse	8.994.809	7.924.809	320.000	400.000	150.000	120.000	80.000	0
	Einnahmen Maßnahme 030	8.994.809	7.924.809	320.000	400.000	150.000	120.000	80.000	0

Haushaltsstelle		Voraus- sichtlicher Ges.aufwand EUR	Bereit- gestellt bis 2013 EUR	Ansätze in den Jahren					
Nr	Bezeichnung			2014 EUR	2015 EUR	2016 EUR	2017 EUR	2018 EUR	2019 ff EUR
1	2	3	4	5	6	7	8	9	10
090	Allgemeines Grundvermögen								
3610 00	Zuschüsse vom Land	64.000	0	0	64.000	0	0	0	0
	Einnahmen Maßnahme 090	64.000	0	0	64.000	0	0	0	0
9320 00	Erwerb von Grundstücken	670.000	0	255.000	0	335.000	30.000	50.000	0
9328 00	Beiträge, BauGb, KAG	2.846.681	2.846.681	0	0	0	0	0	0
9500 00	Tiefbau Breitband	586.000	0	0	336.000	100.000	150.000	0	0
9501 00	Gasanschlüsse	10.000	0	0	10.000	0	0	0	0
9880 00	Zuw. u. Zuschüsse an übrige Bereiche	24.463	4.463	20.000	0	0	0	0	0
	Ausgaben Maßnahme 090	4.137.144	2.851.144	275.000	346.000	435.000	180.000	50.000	0
8801	Unterbringung von Flüchtlingen								
100	Unterbringung für Flüchtlinge								
9400 00	Hochbau	50.000	0	50.000	0	0	0	0	0
	Ausgaben Maßnahme 100	50.000	0	50.000	0	0	0	0	0
	Einnahmen Einzelplan 8	9.139.110	8.005.110	320.000	464.000	150.000	120.000	80.000	0
	Ausgaben Einzelplan 8	5.722.973	3.506.973	370.000	346.000	570.000	305.000	625.000	0

Haushaltsstelle		Voraus- sichtlicher Ges.aufwand EUR	Bereit- gestellt bis 2013 EUR	Ansätze in den Jahren					
Nr	Bezeichnung			2014 EUR	2015 EUR	2016 EUR	2017 EUR	2018 EUR	2019 ff EUR
1	2	3	4	5	6	7	8	9	10
9100	Sonstige allgemeine Finanzwirtschaft								
030	Sonstige allgemeine Finanzwirtschaft								
3000 00	Zuführung vom Verwaltungshaushalt	27.910.420	19.736.220	923.400	616.500	1.407.200	2.972.400	2.254.700	0
3100 00	Entnahme aus Rücklagen	13.668.210	6.975.110	2.755.900	3.937.200	0	0	0	0
3250 00	Darl. Rückflüsse v. öff. Wirtsch. Untern.	628.350	423.350	205.000	0	0	0	0	0
3300 00	Veräußerung von Beteiligungen	687.021	687.021	0	0	0	0	0	0
3770 00	Kredite vom Kreditmarkt ohne Umschuldung	2.668.700	0	0	0	1.638.800	183.600	846.300	0
3772 00	Kredite für Umschuldung	290.133	290.133	0	0	0	0	0	0
3780 00	Kredite vom Kreditmarkt für Umschuldung	420.526	420.526	0	0	0	0	0	0
	Einnahmen Maßnahme 030	46.273.360	28.532.360	3.884.300	4.553.700	3.046.000	3.156.000	3.101.000	0
090	Sonstige allgemeine Finanzwirtschaft								
9000 00	Zuführung zum Verwaltungshaushalt	48.636	48.636	0	0	0	0	0	0
9100 00	Zuführung an Rücklagen	12.875.656	12.875.656	0	0	0	0	0	0
9280 00	Inanspruchnahme aus Bürgschaften	12.356	12.356	0	0	0	0	0	0
9300 00	Beteiligungen, Kapitaleinlagen	63.452	63.452	0	0	0	0	0	0
9771 00	Ordentliche Tilgung	150.000	0	31.000	30.000	31.000	29.000	29.000	0
	Ausgaben Maßnahme 090	13.150.101	13.000.101	31.000	30.000	31.000	29.000	29.000	0
	Einnahmen Einzelplan 9	46.273.360	28.532.360	3.884.300	4.553.700	3.046.000	3.156.000	3.101.000	0
	Ausgaben Einzelplan 9	13.150.101	13.000.101	31.000	30.000	31.000	29.000	29.000	0

Übersicht über die Beteiligungen der Gemeinde Friesenheim

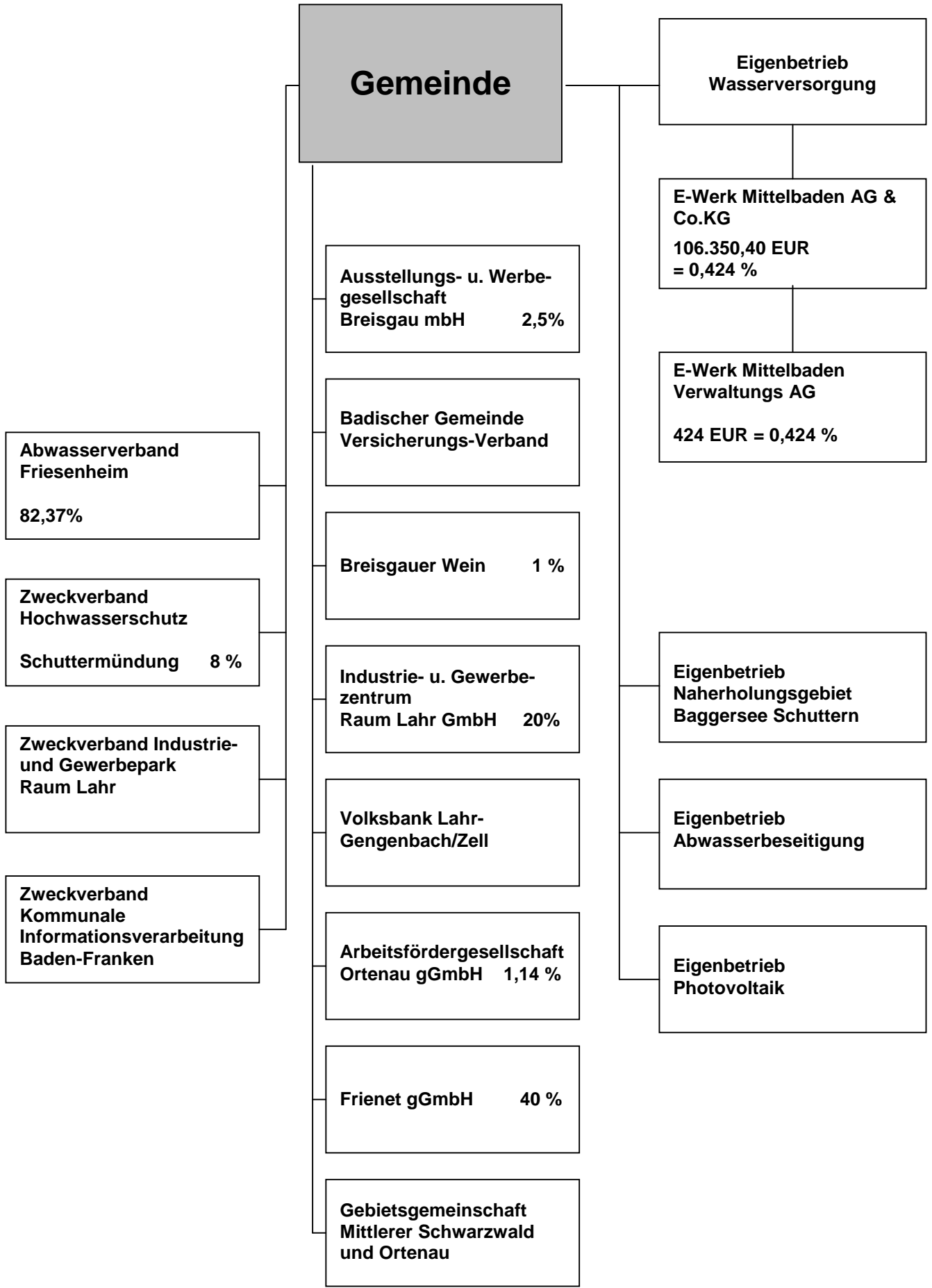

Übersicht der wesentlichen Steuern, Beiträge, Gebühren und Entgelte

Stand: 25.11.2014

Betreff	Satz	Euro	gültig seit	Satzung/ GR-Beschluss
<u>I. Steuern</u>				
Grundsteuer A	300 v.H.		01.01.2011	Haushalts-
Grundsteuer B	290 v.H.		01.01.2011	satzung
Gewerbsteuer	350 v.H.		01.01.2015	"
Hundsteuer	1. Hund	66,00	01.01.2011	13.12.2010
	2. Hund und jeder weitere Hund	132,00		
	Zwingersteuer	66,00		
	Kampfhundsteuer	948,00		
Vergnügungssteuer	Je angefangener Monat: - Je Geldspielgerät mit Gewinnmöglichkeit	10 % der Brutto- kasse, mind. 30 €	01.04.2008	04.05.2009
<u>II. Beiträge</u>				
Erschließungsbeitrag	95 % des umlagefähigen Erschließungs- aufwandes Verteiler: Grundstücks bzw. Geschossfläche		03.02.2006	30.01.2006
Entwässerungsbeitrag	Öffentlicher Entwässerungskanal je m ² Geschoßfläche	5,00	01.01.2002	24.09.2001
Wasserversorgungsbeitrag	je m ² Geschoßfläche	2,50	01.01.2002	24.09.2001
<u>III. Gebühren</u>				
Wassergebühr (Zuzüglich MwSt)	je gemessenem m ³	1,20	01.11.2002	25.11.2002
	Grundgebühr:			
	Zählergröße 3 - 5 m ³ monatlich	1,02		
	Zählergröße 7 - 10 m ³ monatlich	1,53		
	Zählergröße 20 m ³ monatlich	2,81		
Abwassergebühr	je gemessenem m ³	1,68	01.11.2010	13.02.2012
Niederschlagswassergebühr	je gewichteter versiegelter Fläche m ²	0,35	01.11.2010	13.02.2012
	Abwasserabgabe für Kleineinleiter je Person	25,00	01.01.2002	26.11.2001
Friedhofsgebühren	<u>Bestattungsgebühr</u> für Personen im Alter		01.07.2013	03.06.2013
	unter 10 Jahren	210,00		
	von 10 und mehr Jahren einfachtief	350,00		
	von 10 und mehr Jahren doppeltief	450,00		
	von Tot- oder Fehlgeburten	110,00		
	Urnengrab	110,00		
	Urnenwand	70,00		
	Zuschläge für Beisetzungen an Samstagen	50,00%		
	Begräbnisordner / Sargträger	30,00		

Betreff	Satz	Euro	gültig seit	Satzung/ GR-Beschluss
	Grabnutzungsgebühren			
	<u>Reihengräber</u>			
	Einzelgrabstätte (bis 10 Jahre)	40,00		
	Einzelgrabstätte (ab 10 Jahren)	320,00		
	Anonymes Urnengrab	170,00		
	<u>Wahlgräber</u>			
	Wahlgrab doppeltief	500,00		
	Wahlgrab doppelbreit/-tief	680,00		
	Urnenwahlgrab	230,00		
	Urnenkammer 2-fach	260,00		
	Urnenkammer 4-fach	310,00		
	Rasewahlgrab	1.440,00		
	Urnenrasewahlgrab	470,00		
	zusätzliche Urne im Wahlgrab (ohne Verlängerung der Nutzungsdauer)	160,00		
	für eine davon abweichende Nutzungsdauer anteilig nach dem Verhältnis der Nutzungs- periode zur erneuten Nutzungsdauer			
	Nutzung Einsegnungshalle/Leichenzelle			
	Nutzung der Leichenzelle	180,00		
	Nutzung der Einsegnungshalle (Trauerfeier)	250,00		
	Pflege abgeräumter Grabstätten vor Ablauf der Ruhezeit je Jahr			
	je Erdgrabstätte	70,00		
	je Urnenwahlgrabstätte	28,00		
	je Kindergrabstätte	39,20		
	Sonstige Leistungen			
	Ausgrabungen, Umbettungen, Tieferlegen von Leichen, Gebeinen und Urnen	nach Aufwand		
	Zuschlag in besonders erschwerten Fällen	50,00%		
	Harmoniumspiel	25,00		
Bezugsgebühr Mitteilungsblatt	Jahresbezugspreis	10,00	01.01.2009	Reiff-Verlag
	Anzeigenpreis je Millimeter bei 45 mm Spaltenbreite	0,25		
Hallenbenutzungsgebühren Sporthalle Friesenheim	<u>Training</u>		01.01.2002	26.11.2001
	Gesamthalle je Stunde	9,00		
	1/3 Halle je Stunde	3,00		
	<u>Veranstaltungen</u>			
	ortsansässige Veranstalter	102,00		
	auswärtige Veranstalter	153,00		
	zuzüglich Reinigung	40,00		
Offohalle Schuttern	<u>Training</u>		01.01.2002	26.11.2001
	Gesamthalle je Stunde	9,00		
	1/3 Halle je Stunde	3,00		
	<u>Küche bei Sportbetrieb</u>			
	ortsansässige Veranstalter	25,00		
	auswärtige Veranstalter	51,00		
	<u>Veranstaltungen</u>			
	kulturelle Veranstaltungen	204,00		
	ortsansässige Veranstalter	383,00		
	auswärtige Veranstalter	498,00		
	ein Hallendrittel	102,00		

Betreff	Satz	Euro	gültig seit	Satzung/ GR-Beschluss
<i>Sternenberghalle Friesenheim</i>	<u>Großer Saal</u>		01.01.2002	26.11.2001
	kulturelle Veranstaltungen	191,00		
	ortsansässige Veranstalter	383,00		
	auswärtige Veranstalter	498,00		
	<u>Festsaal</u>			
	kulturelle Veranstaltungen	143,00		
	ortsansässige Veranstalter	286,00		
	auswärtige Veranstalter	373,00		
	<u>Kleiner Saal</u>			
	kulturelle Veranstaltungen	48,00		
	ortsansässige Veranstalter	97,00		
	auswärtige Veranstalter	125,00		
	<u>Küche</u>			
	kulturelle Veranstaltungen	--,-		
	ortsansässige Veranstalter	127,00		
	auswärtige Veranstalter	153,00		
	<u>Mehrzwecksaal</u>			
kulturelle Veranstaltungen	25,00			
ortsansässige Veranstalter	33,00			
auswärtige Veranstalter	51,00			
Geschirrbenutzung	51,00			
<i>Auberghalle Oberschopfheim</i>	<u>Halle einschließlich Küche</u>		01.01.2002	26.11.2001
	kulturelle Veranstaltungen	255,00		
	ortsansässige Veranstalter	383,00		
<i>Auberghalle Oberschopfheim</i>	<u>Vereinsraum</u>		01.01.2002	26.11.2001
	kulturelle Veranstaltungen	25,00		
	ortsansässige Veranstalter	33,00		
	auswärtige Veranstalter	43,00		
	<u>Küche bei Benutzung des Vereinsraumes</u>			
	ortsansässige Veranstalter	51,00		
	auswärtige Veranstalter	63,00		
<u>Training</u>				
Je Stunde	3,00			
<i>Heiligenzeller Schlößle</i>	<u>St. Georgs-Kapelle</u>		01.01.2002	26.11.2001
	kulturelle Veranstaltungen	76,00		
	ortsansässige Veranstalter	102,00		
	auswärtige Veranstalter	178,00		
	Trauungen	76,00		
	Orgelbenutzung	25,00		
	<u>Küche</u>			
	ortsansässige Veranstalter	25,00		
	auswärtige Veranstalter	51,00		
	<u>Nebenträume</u>			
ortsansässige Veranstalter	25,00			
auswärtige Veranstalter	51,00			
<i>Waldmattenhalle Oberweier</i>	<u>Halle</u>		01.01.2002	26.11.2001
	kulturelle Veranstaltungen	178,00		
	sonstige Veranstaltungen	255,00		
	<u>Training</u>			
Je Stunde	3,00			

Betreff	Satz	Euro	gültig seit	Satzung/ GR-Beschluss
Naherholungsgebiet Baggersee			01.01.2010	16.11.2009
<i>Dauerstellplatzgebühr</i>	Ostufer	1.030,00		
	Süd- und Westufer	845,00		
<i>Campinggebühren</i>	Platz je Tag	8,00		
	Erwachsene je Tag	5,00		
	Jugendliche Zwischen 7 -18 Jahren je Tag	2,00		
	Monatspauschale	300,00		
	Pedelec			
	ganztags	15,00		
	halbtags	10,00		
<i>Parkgebühren</i>	Pkw	2,50		
	Busse	2,50		

Finanzkreis 1000

Übersicht über die Haushalts- und Finanzlage im Haushaltsjahr 2015

Aufgestellt auf Grund des Haushaltsplans

am 28.11.2014

Bearbeiter Ralf Kornmeier

Telefon 07821-633741

E-Mail-Adresse

Aktenzeichen

A Angaben zur Struktur

01. Einwohnerzahl nach den Unterlagen für den kom. Finanzausgleich

01.01	im Vorjahr, am 30. Juni 2014	12.625
01.02	5 Jahre zuvor, am 30. Juni 2010	12.739
01.03	Veränderungen in v.H. (+/-)	0,89-

02. Interkommunale Zusammenarbeit

02.01 Beteiligt an der Verwaltungsgemeinschaft

02.01.01 () als erfüllende Gemeinde

02.01.02 () Mitglied des Gemeindeverwaltungsverbands

02.02 (x) Mitglied der Zweckverbände

Abwasserverband Friesenheim

Zweckverband Hochwasserschutz Schuttermündung

Zweckverband Industrie- und Gewerbepark Raum Lahr

B Kennziffern

		Vergleichsdaten		
		HJ	VJ	RE/VVJ
		Euro/Einwohner		
03.	Haushalt			
03.01	Haushaltsvolumen			
03.01.01	davon VwH (8)	1.982,76	1.941,02	2.020,58
03.01.02	davon VmH (9)	473,80	437,44	453,29
03.01.03	Investitionsausgaben (22.1.3)	471,42	434,98	297,02
04.	Steuerkraft			
04.01	Steuerkraftmesszahl	735,22	686,09	571,97
04.02	Steuerkraftsumme	1.172,86	1.073,94	920,01
05.	Investitionsrate			
05.01	Netto-Investitionsrate (11.3)	46,46	70,74	311,94
05.02	Anteil 5.1 an 3.1.1 in v.H.	2,34	3,64	15,44
05.03	Anteil 5.1 an 3.1.3 in v.H.	9,86	16,26	105,02
06.	Schuldenstand -nur Kredite-			
06.01	Beginn des Jahres Kameralhaushalt (16.1)	28,04	31,07	33,51
06.02	Beginn des Jahres Sondervermögen u.a. (25.1)	636,04	591,12	572,01
06.03	Beginn des Jahres (6.1 + 6.2)	664,08	622,19	605,53
06.04	Ende des Jahres Kameralhaushalt (16.2)	25,66	28,06	30,69
06.05	Ende des Jahres Sondervermögen u.a. (25.2)	809,27	636,54	583,81
06.06	Ende des Jahres (6.4 + 6.5)	834,93	664,61	614,50
07.	Finanzierungssaldo nach der Finanzierungsübersicht	309,48-	216,00-	156,28

C Haushaltsstruktur

		Vergleichsdaten		
		HJ	VJ	RE/VVJ
		in 1.000 Euro		
08.	Verwaltungshaushalt (VwH)	25.032	24.486	25.809
08.01	davon entfallen auf			
08.01.01	Personalausgaben	5.489	5.251	4.900
08.01.02	Sächl. Verwaltungs- u. Betriebsaufwand	7.583	7.695	7.390
08.01.03	Darunter:			
08.01.03.01	Erstattungen (670-677)	60	60	113
08.01.03.02	Innere Verrechnungen (679)	1.194	1.190	1.109
08.01.03.03	Kalkulatorische Kosten (68)	2.244	2.181	2.382
08.01.04	Zinsausgaben	16	22	10
08.01.05	Finanzumlagen (14.2.1 bis 14.2.4)	7.981	7.565	6.870
08.02	davon sind gedeckt durch			
08.02.01	Steuern und Anteile an Gemeinschaftssteuern	10.338	9.499	10.683
08.02.02	Allgemeine Finanzzuweisungen und allgemeine Umlagen (14.1.9 + 14.1.10)	6.648	6.599	6.705
08.02.03	Einnahmen aus Verwaltung und Betrieb	5.056	5.447	5.329
09.	Vermögenshaushalt (VmH)	5.982	5.518	5.790
09.01	davon entfallen auf			
09.01.01	Investitionsausgaben	5.952	5.487	3.794
09.01.02	Tilgungsausgaben (16.4.1)	30	31	34
09.01.03	Zuführung zu Rücklagen und Deckung von Fehlbeträgen	0	0	1.962
09.02	davon sind gedeckt durch			
09.02.01	Zuführung vom VwH	617	923	4.019
09.02.02	Rücklagen	3.937	2.756	0
09.02.03	Kredite	0	0	0
10.	Summe von VwH und VmH	31.014	30.004	31.599
10.01	davon ab			
10.01.01	Zuführung an/vom VmH	617	923	4.019
10.01.02	Zuführung an Rücklagen	0	0	1.962
10.01.03	Deckung von Fehlbeträgen	0	0	0
10.01.04	Tilgungsausgaben (16.4.1)	30	31	34
10.02	bereinigtes Haushaltsvolumen	30.368	29.050	25.584
11.01	Zuführung an VmH	617	923	4.019
11.02	minus (97*1) ordentliche Tilgungsausgaben und (990) Kreditbeschaffungskosten	30	31	34
11.03	Netto-Investitionsrate	587	892	3.984
12.	Vorgetragene Fehlbeträge	0	0	0
12.01	aus Vorjahren	0	0	0
12.02	des HJ (nur bei RE)	0	0	0
13.	Verpflichtungsermächtigungen	0	0	0

D Steuern und Finanzausgleich

		Vergleichsdaten		
		HJ	VJ	RE/VVJ
		in 1.000 Euro		
14.01	Einnahmen			
14.01.01	Grundsteuer A (000)	60	65	63
14.01.02	Grundsteuer B (001)	1.190	1.165	1.185
14.01.03	Gewerbsteuer (003)	2.779	2.500	3.645
14.01.04	Andere Steuern und (02/03) steuerähnliche Einnahmen	65	65	75
14.01.05	Summe eigene Steuern (14.1.1 - 14.1.4)	4.094	3.795	4.969
14.01.06	Anteil an der Einkommenssteuer (010)	5.936	5.409	5.431
14.01.07	Anteil an der Umsatzsteuer (012)	308	295	283
14.01.08	Summe Anteile an Gemeinschaftssteuern (14.1.6 + 14.1.7)	6.244	5.704	5.714
14.01.09	Allgemeine Finanzausgleichsumlagen (04 - 06, 091)	6.648	6.599	6.705
14.01.10	Allgemeine Umlagen (07)	0	0	0
14.01.11	Summe Einnahmen (14.1.5 + 14.1.8 + 14.1.9 + 14.1.10)	16.986	16.098	17.388
14.02	Ausgaben			
14.02.01	Gewerbsteuerumlage (810)	563	507	748
14.02.02	Finanzausgleichsumlagen (831)	3.272	2.994	2.597
14.02.03	Kreisumlage (832)	4.146	4.064	3.525
14.02.04	LWV-Umlage (832)	0	0	0
14.02.05	Summe Ausgaben (14.2.1 + 14.2.2 + 14.2.3 + 14.2.4)	7.981	7.565	6.870
14.03	Bereinigte Steuereinnahmen (14.1.11 - 14.2.5)	9.005	8.533	10.517

E Hebesätze/ Umlagesätze

		Vergleichsdaten		
		HJ	VJ	VVJ
15.01	Grundsteuer A in v.H.	300,00	300,00	285,00
15.02	Grundsteuer B in v.H.	290,00	290,00	250,00
15.03	Gewerbsteuer in v.H.	350,00	340,00	340,00
15.04	Kreisumlage in v.H.	28,00	30,70	31,65

F Schulden

		Vergleichsdaten		
		HJ	VJ	RE/VVJ
		in 1.000 Euro		
16.	Stand der Kredite			
16.01	Beginn des Jahres (ohne HER)	354	392	428
16.02	Ende des Jahres	324	354	392
16.03.01	Von Nummer 16.02 in den drei folgenden Jahren fällig	0	0	0
16.03.02	davon mit rechtsverbindlichen Prolongationszusagen	0	0	0
16.04.01	Tilgungsausgaben	30	31	34
16.04.02	davon ordentliche Tilgung	0	0	0
16.04.03	davon außerordentliche Tilgung	0	0	0
16.04.04	Zinsausgaben	16	22	10
16.04.05	Summe (16.4.1 + 16.4.4)	46	53	44
17.	Stand der inneren Darlehen			
17.01	Beginn des Jahres	0	0	0
17.02	Ende des Jahres	0	0	0
18.	Verpflichtungen aus kreditähnli. Rechtsgeschäften	0	0	0
	Stand Beginn des Jahres			

G Rücklagen

		Vergleichsdaten		
		HJ	VJ	RE/VVJ
		in 1.000 Euro		
19.	Stand der allgemeinen Rücklage	0	0	0
19.01	Beginn des Jahres	4.435	5.983	4.021
19.02	Ende des Jahres	498	4.435	5.983
19.03	Mindesbestand nach § 20 Abs. 2 Satz 2 GemHVO	498	451	418
20.	Stand der Sonderrücklagen	0	0	0
20.01	Beginn des Jahres	0	0	0
20.02	Ende des Jahres	0	0	0

H Wesentliche kostenrechnende Einrichtungen

		Aufwand	Zuschussbedarf			
		HJ	HJ	HJ	VJ	RE/VVJ
		in 1000 Euro	in 1000 Euro	in v.H.		
21.01.01	Bestattungswesen	219	108	49,22	47,02	55,85
21.01.02	Sternenberghalle	570	442	77,54	75,10	76,10
21.01.03	Auberghalle	191	183	95,82	96,00	96,22
21.01.04	Summe	980	733	74,78	72,66	74,53
21.02.01	Im Aufwand enthaltene Abschreibungen	143	0	0,00	0,00	0,00
21.02.02	davon erwirtschaftet	36	0	0,00	0,00	0,00

I Investitionsplanung**(Haushalts- und Finanzplanung, VmH)**

		VJ	HJ	Finanzplanungsjahre		
		2014	2015	2016	2017	2018
		in 1000 Euro				
22.01	Ausgaben					
22.01.01	Sachinvestitionen (932-936, 94-96)	4.818	5.459	3.482	3.187	3.088
22.01.02	Finanzinvestitionen (92, 930, 98)	670	493	65	65	65
22.01.03	Investitionsausgaben zusammen	5.487	5.952	3.547	3.252	3.153
22.01.04	Zuführung an Rücklagen (91)	0	0	0	0	0
22.01.05	Tilgungsausgaben (97)	31	30	31	29	29
22.01.06	Zuführung an VwH und Deckung (90/992) von Fehlbeträgen	0	0	0	0	0
22.01.07	Sonstige Ausgaben (99)	0	0	0	0	0
22.01.08	Summe	5.518	5.982	3.578	3.281	3.182
22.02	Deckungsmittel					
22.02.01	Zuführung vom VwH (30)	923	617	1.407	2.972	2.255
22.02.02	Beiträge und desgleichen (35)	0	0	0	0	0
22.02.03	Zuweisungen/ Zuschüsse (36)	1.039	693	382	5	1
22.02.04	Kredite und Innere Darlehen (37)	0	0	1.639	184	846
22.02.05	Sonst. Eigenfinanzierungen im (31-34) Rahmen der Gesamtdeckung	3.556	4.672	150	120	80
22.02.06	Summe	5.518	5.982	3.578	3.281	3.182
22.03	Netto-Investitionsrate	892	587	1.376	2.943	2.226
23.	Schwerpunkte der Investitionen im HJ:	0	0	0	0	0
23.01	Straßenbau	910	1.641	860	1.485	1.204
23.02	Sanierungsmaßnahmen	485	1.008	615	0	0
23.03	Feuerschutz	180	42	25	35	30
23.04	Schulwesen	2.275	1.650	758	758	955

**K Sondervermögen/ Treuhandvermögen
mit Sonderrechnung**

		Vergleichsdaten		
		HJ	VJ	RE/VVJ
		in 1.000 Euro		
24.	Volumen der Wirtschafts/Haushaltspläne	0	0	0
24.01	Erfolgsplan/VwH	4.704	4.117	4.293
24.02	Vermögensplan/ VmH	3.628	2.640	3.609
24.03	Summe	8.332	6.757	7.903
25.	Stand der Kredite	0	0	0
25.01	Beginn des Jahres	8.030	7.457	7.306
25.02	Ende des Jahres	10.217	8.030	7.457
26.	Zuführungen an Haushalt aus	0	0	0
26.01	Konzessionsabgabe	0	0	0
26.02	Gewinn	0	0	0
26.03	Eigenkapital	0	0	0
27.	Zuführungen vom Haushalt	0	0	0
27.01	zum Verlustausgleich	0	0	0
27.02	als Kapitaleinlage	0	0	0

L Beteiligung an rechtlich selbständigen Unternehmen

		Vergleichsdaten		
		HJ	VJ	RE/VVJ
		in 1.000 Euro		
28.	Zuführungen an Haushalt aus	0	0	0
28.01	Konzessionsabgabe	0	0	0
28.02	Gewinn	0	0	0
29.	Zuführungen vom Haushalt	0	0	0
29.01	zum Verlustausgleich	0	0	0
29.02	als Kapitaleinlage	0	0	0

 Unterschrift

Anlage Wasserversorgung

K Sondervermögen/ Treuhandvermögen
mit Sonderrechnung

		Vergleichsdaten		
		HJ	VJ	RE/VVJ
		in 1.000 Euro		
24.	Volumen der Wirtschafts/Haushaltspläne	0	0	0
24.01	Erfolgsplan/VwH	990	931	997
24.02	Vermögensplan/ VmH	677	863	1.511
24.03	Summe	1.667	1.794	2.509
25.	Stand der Kredite	0	0	0
25.01	Beginn des Jahres	3.446	3.044	2.748
25.02	Ende des Jahres	3.713	3.446	3.044
26.	Zuführungen an Haushalt aus	0	0	0
26.01	Konzessionsabgabe	0	0	0
26.02	Gewinn	0	0	0
26.03	Eigenkapital	0	0	0
27.	Zuführungen vom Haushalt	0	0	0
27.01	zum Verlustausgleich	0	0	0
27.02	als Kapitaleinlage	0	0	0

Anlage Baggersee

K Sondervermögen/ Treuhandvermögen
mit Sonderrechnung

		Vergleichsdaten		
		HJ	VJ	RE/VVJ
		in 1.000 Euro		
24.	Volumen der Wirtschafts/Haushaltspläne	0	0	0
24.01	Erfolgsplan/VwH	622	606	608
24.02	Vermögensplan/ VmH	185	515	475
24.03	Summe	807	1.121	1.083
25.	Stand der Kredite	0	0	0
25.01	Beginn des Jahres	1.474	1.163	1.272
25.02	Ende des Jahres	1.432	1.474	1.163
26.	Zuführungen an Haushalt aus	0	0	0
26.01	Konzessionsabgabe	0	0	0
26.02	Gewinn	0	0	0
26.03	Eigenkapital	0	0	0
27.	Zuführungen vom Haushalt	0	0	0
27.01	zum Verlustausgleich	0	0	0
27.02	als Kapitaleinlage	0	0	0

Anlage Abwasserbeseitigung

K Sondervermögen/ Treuhandvermögen
mit Sonderrechnung

		Vergleichsdaten		
		HJ	VJ	RE/VVJ
		in 1.000 Euro		
24.	Volumen der Wirtschafts/Haushaltspläne	0	0	0
24.01	Erfolgsplan/VwH	1.729	1.800	1.715
24.02	Vermögensplan/ VmH	1.826	731	776
24.03	Summe	3.555	2.531	2.490
25.	Stand der Kredite	0	0	0
25.01	Beginn des Jahres	2.369	2.113	1.965
25.02	Ende des Jahres	3.724	2.369	2.113
26.	Zuführungen an Haushalt aus	0	0	0
26.01	Konzessionsabgabe	0	0	0
26.02	Gewinn	0	0	0
26.03	Eigenkapital	0	0	0
27.	Zuführungen vom Haushalt	0	0	0
27.01	zum Verlustausgleich	0	0	0
27.02	als Kapitaleinlage	0	0	0

Anlage Phtovoltaik

K Sondervermögen/ Treuhandvermögen
mit Sonderrechnung

		Vergleichsdaten		
		HJ	VJ	RE/VVJ
		in 1.000 Euro		
24.	Volumen der Wirtschafts/Haushaltspläne	0	0	0
24.01	Erfolgsplan/VwH	29	29	34
24.02	Vermögensplan/ VmH	14	14	20
24.03	Summe	43	43	55
25.	Stand der Kredite	0	0	0
25.01	Beginn des Jahres	223	237	251
25.02	Ende des Jahres	209	223	237
26.	Zuführungen an Haushalt aus	0	0	0
26.01	Konzessionsabgabe	0	0	0
26.02	Gewinn	0	0	0
26.03	Eigenkapital	0	0	0
27.	Zuführungen vom Haushalt	0	0	0
27.01	zum Verlustausgleich	0	0	0
27.02	als Kapitaleinlage	0	0	0

Anlage Friesenheimer Bauland

K Sondervermögen/ Treuhandvermögen
mit Sonderrechnung

		Vergleichsdaten		
		HJ	VJ	RE/VVJ
		in 1.000 Euro		
24.	Volumen der Wirtschafts/Haushaltspläne	0	0	0
24.01	Erfolgsplan/VwH	1.334	751	938
24.02	Vermögensplan/ VmH	927	517	827
24.03	Summe	2.261	1.268	1.765
25.	Stand der Kredite	0	0	0
25.01	Beginn des Jahres	518	900	1.070
25.02	Ende des Jahres	1.139	518	900
26.	Zuführungen an Haushalt aus	0	0	0
26.01	Konzessionsabgabe	0	0	0
26.02	Gewinn	0	0	0
26.03	Eigenkapital	0	0	0
27.	Zuführungen vom Haushalt	0	0	0
27.01	zum Verlustausgleich	0	0	0
27.02	als Kapitaleinlage	0	0	0